LA PRENSA

Dirección y Administración: Avenida de Mayo 567 al 575

COMPRA Y VENTA DE NEGOCIOS

CARNICERIA CHICHE 1844 $, OTRA ESQ. 1400 $, 1 res, vende. Victoria 1269.

CARNICERIA SE VENDE CASTILLO 1171, urgente tratar en la misma. v9

CARNICERIA SE VENDE EN sacrificio. P. C. P., calle Progreso y Brasil 97. v10

CIGARRERIA, VENDO CON FACILIDADES de pago, central, Tucumán 1545. v8

CASA DE BICICLETAS SE VENDE POR enfermedad, Victoria 1892. v9

CIGARRERIA Y LOTERIA VENDO BARATO y con facilidades, Salta 484. v10

CAFE 2.500 $, DIARIO 70, contrato, con... oiro 8.000 $, 3 billares, Belgrano 1308.

CIGARRERIA, JUGUETERIA Y LIBRERIA alquiler 50 $, vendo, urgente. 1.000 Méjico 1710.

CIGARRERIA Y LOTERIA CENTRAL, alquiler 70 pesos, vendo 700 $, Sáenz 1148.

CAFE 3 BILLARES LO REGALAN 8.000 $, diario 70 $, a prueba, gran pichincha vendo, Paraná, Venezuela 1441.

CONFITERIA, esq. con fábrica, S. Juan 6.000 $, y 9.000 $, Independencia, Rivadavia, vendo, Venezuela 1441.

CAFE BILLARES, BUENA CLIENTELA, vendo en 2.000 $, por enfermedad, Moreno 1091.

CAFE POR LA BOCA, CON UN BILLAR punto y inmejorables, vendemos urgente 1.400 $, gran pichincha, tratar Alsina 1415.

CAFES, BODAS DE 3.000, 1.500, 2.000, 3.000 y 30.000 $, negocios garantidos, vendemos, Alsina 1415.

CAFE, BAR Y BILLAR, BIEN SITUADO en el, vendo por sus poderes; atiendes. Pequeño alquiler, buen diario. Entre Ríos 858. v9

CAFE BILLAR POR PATRICIOS, 1400 $, diario garantido 65 $, vendo urgente! Belgrano 1861.

CASA PENSION MUY ACREDITADA, 8 piezas amuebladas, vendo urgente, Maipú 841, 2o, izq. v10

CARNICERIA SE VENDE POR DESAvenencia de sociedad, Perú esq. Garay 690. v8

CIGARRERIA SE VENDE BARATO con muebles para matrimonio, o sin ellos, por ausentarme, Humberto 1516. v9

CAFE CENTRAL, VENDO 2.500 $, otro con biógrafo 3.000 $, otros, Victoria 1690.

CIGARRERIAS CENTRAL 700 $, 1.200, 1.800, 2, 3 & 5.000 $, vende Zaquiereo, Victoria 1690.

CARNICERIA CON CABALLO VENDO 400 $, alq. 60 $, diario 170 ks., Lavalle 2042.

CARNICERIA ESQ. CENTRAL, VENDO 2.300 $, diario 1 res, barato, Lavalle 2042.

CAFE 2 BILLARES CENTRAL !!VERdadera oportunidad!! vendo 2.500 $, contrato, Lavalle 2042.

CAFES BILLARES, BARS, LUNCH, biógrafos, confiterías, vendo, Paraná 508, Alfonsín.

CARNICERIA VENDO, 1 RES, 2 CARneros, gran paraje, al contado, tratar Balcarce 786, Casal.

CIGARRERIA CENTRAL VENDO 2.000 $ diario 80 $, 5 piezas, alquiler 35 $, otras todo precio, Chacabuco 1022.

CARNICERIA GRAN ESQ. CENTRAL vendo 3.500 $, diario 1 y 1/2 res, alquiler barato, Chacabuco 1022.

CAFE 3 BILLARES POR RIVADAVIA vendo 2.400 $, diario 70 $, contrato, Victoria 772.

CIGARRERIA POR R. IRIGOYEN vendo 800 $, diario 50 $, con 2 piezas, Victoria 772.

CAFE 3 BILLARES MUY CENTRAL vendo 2.400 $, alq. regalado, buen diario, Garay 2203.

CARBONERIAS, CARNICERIAS, LEcherías, panaderías de todos precios vendo, Garay 2203.

CARBONERIA SE VENDE CON CARRO y caballo por no poderla atender, Loria 2320. v10

CAFE RESTAURANT CON ALOJAMIENTO vendo por lo que den, vale 4000 $, vendo al primero, Humberto 588. v9

CAFE 2 BILLARES CENTRAL EN 2.700 pesos, 6 balanza, sin llave, diario 5. $, vendo, Piedras 813.

CAFE BAR BILLARES EN MEJOR ESQ. del centro se 18.000 $ o lo alquilo vendo, Piedras 813.

[illegible] $, alquilar tratar con... Billares, Chacabuco 1022.

CASA PENSION CENTRAL, 21 PIEZAS, alquiler, baratísimo, ocasión 1.200 $, Cevallos 264.

CAFE BILLARES 40 años ESTABLECIdo, centralísimo, vendo 25.000 $, Vicente 1538.

CIGARRERIA, LIBRERIA, ENTRE COlegios, negocio y 3 piezas, vendo 900 pesos, Moreno 1753.

CAFE BAR BILLARES REGIO 49 años existencia, en medio de teatros los más centrales, contrato 4 años vendo 8.500 $, tratar Paraná 913.

CASA DE PENSION CENTRAL $ 1.500 al contado resto á largos plazos, negocio positivo y á prueba Venden por enfermedad Molinari y Cía., Venezuela 771.

CAFE BAR, MUY CENTRAL, 4.500 $, facilidad de pago, diario 120, contrato, comodidad, 30 mesas en la acera, vendo, tratar, Alsina 1594.

CAFES, BARS, BIOGRAFOS, POSITIvos, desde 1500 hasta 50.000 $, tengo disponibles; datos gratis, pídanlos á Rebecchi, Belgrano 1851.

CIGARRERIA Y LIBRERIA CON TOdas comodidades, alq. barato, la doy por lo que den, por tener que ausentarme; Humberto 2255.

CAFE BAR PALLA, FRENTE TEATRO Apolo, vendo barato, por enfermedad, urgente; tratar en el mismo, Corrientes 1351; inútil presentarse corredores.

CASAS BIEN AMUEBLADAS DE 2000, 3000, 4000, 5000, 8000, 10.000, 12.000; 19.000 hasta 35.000 $, vendo, Viamonte 1536.

CARNICERIA..... CHANCHERIA CON máquinas y motor, gran clientela vendo muy urgente, 1.000 $, hoy mismo, Cevallos 264.

CAFE BILLARES, RESTAURANT VENde ó toma socio por no poderlo atender solo, contrato largo, tratar con su dueño urgente, única ocasión, San Juan 2845. v10

CAFE, CASA DE COMIDA Y VENTA de helados, abierto día y noche, posición espléndida y mucho movimiento, se hace contrata, se vende por desgracia, de familia, Córdoba 1785. v8

CHANCHERIA Y ALMACEN CON MUCHO tiempo de trabajo, se vende en buenas condiciones, por no poderlo atender su dueño, por enfermedad, datos Bolívar P. C. S., Angel Camuratti. v8

CAFE BAR Y BILLARES SE VENDE en 3.500 $ con contrata por 4 años, buen diario y perfectas condiciones de la casa, se vende urgente por separación de socios, Rivera 1833. v10

CASA DE MODAS, SOMBREROS, BIEN acreditada y buena clientela, en una de las mejores calles de Buenos Aires, se vende, tratar en la misma, B. de Irigoyen 955. v9

CAFE 3 BILLARES REGIA ESQUINA, central, buen contrato, 3 piezas, alquiler 110 $, ganancias 600 $ mensuales, vendo 3500 $, urgente, por enfermedad, Viamonte 1536.

CASA AMUEBLADA 26 HABITACIONES alquiler 250 $, contrato 4 años, ganancias 1500 $ mensuales, vendo todo 12.000 pesos ó la mitad en 6000 $, y doy facilidades en el pago, Viamonte 1536.

CAFE BILLARES SE VENDE, ESPLENdida posición, comodidad para familia, 4 años de contrata, informes Rivadavia 2351, Masante, de 7 a y de 2 a 4, precio muy conveniente. v10

CAFE BAR CON 2 BILLARES CENtralísimo, gran negocio, buen diario, poco alquiler, comodidad para familia, á prueba, con facilidades de pago, vende por enfermedad Molinari, Venezuela 771.

DESPACHO DE PAN Y FACTURA SE vende, Belgrano 2538. v9

DESPACHO DE PAN, SE VENDE, TUcumán 3095. v8

DESP. PAN BIEN SITUADO 100 $, CONT. 4 años, otros 400 á 2.000 $ vendo, Victoria 1690.

DESPACHO DE PAN Y FACTURA VENdo esquina, con contrata. Tratar con el dueño, Charcas 2602. v8

DESPACHO COMESTIBLES VENDO 800 $, diario 40 $, alq. barato, 3 piezas, Victoria 772.

DESPACHO DE PAN POR SAN JUAN vendo 500 $, diario 8 $ libres garantidos, Garay 2203.

DESPACHO PAN FACTURA Y COMEStibles, alquiler 40 $, vendo 500 $, Sáenz Peña 144.

DESPACHO PAN CENTRAL, VENDO 900 pesos, diario 200 kilos, mucha factura fina, 3 piezas, Chacabuco 1022.

EN QUILMES, SE VENDE UNA FONDA 1.400 $, 3 piezas, 65 pesos alquiler, calle 9 de Febrero 283. v10

EN FLORIDA F. C. C. A., SE VENDE un almacén con 19 años de existencia sobre la estación al Oeste. Tratar en la misma, lo vendo por ausentarme á Europa. v8

FONDA SE VENDE EN 1.400 $, GABOTO 1667, Bocu. v9

FONDA FRENTE MERCADO CENTRAL vendo 1600 $, garantido, Paraná 811.

FONDA MUY ACREDITADA SE VENDE calle Caseros 1598, Corrales. v11

FONDA DE OCASION 700 $, OTRA 1000 otra diar. 70 $ y varias, C. Calvo 1406.

COMPRA Y VENTA DE NEGOCIOS

FONDAS, CAFES, RESTAURANTS DE todos precios vendo, Perú 979.

CASA LICORES CONST. EN ORD. vendo en 1.800 $, vale 3.000 $, C. Calvo 1406.

FONDA POR PLAZA CONGRESO VENde 2.000 $, diario 90 $, garantidos, alquiler muy barato, contrato, Chacabuco 1023.

FONDA ALOJAMIENTO, 6 PIEZAS, ALquiler 110 $, capital vendo 1.300 $, urgente! Cevallos 264.

FONDA ALOJ. ENTRE FABRICAS, 3 piezas, contrato, no paga alquiler, diario 80, vendo 2500 $, Moreno 1753.

FONDA ALOJAMIENTO, 2.500 $, DIAgrano 1102, vale el doble, otra 2.500, Belgrano 1102.

FONDAS POR PLAZA LAVALLE, Constitución, Once, Retiro, cualquier capital, vendo, Cerrito 711.

FONDA SE VENDE CON BUENA clientela, por ausentarse á Europa, Alsina 2.500. v9

FONDA CLIENTELA ITALIANA, situación inmejorable, vendo, Parana 500, Alfonsín.

FARMACIAS CUALQUIER PUNTO DE la República, pidan á Rodrigues y Cía., La Legal, Salta 265. v8

FONDITA CON ALOJAMIENTO VENDO en 1500 $, vale 2500, tengo que ausentarme, Humberto 588.

FONDAS POR CONSTITUCION 8.000 $, 12 piezas, otras á prueba vendo, Victoria 1690.

FONDA Y ALOJAMIENTO POR SAN Juan vendo 3.500 $, cont. buen diario, Garay 2203.

FONDA VENDO 2.500 $, OTRA 1.200 $, á prueba, bien diario y contrato, tratar Belgrano 786, Casal.

FONDAS Y RESTAURANTS CON Y SIN alojamiento, tengo las mejores, parajes inmejorables, pidan datos á Rebecchi, Belgrano 1851.

FONDA ESQUINA MUY ACREDITADA, se vende con 6 piezas, á 3 cuadras de la estación, 22 meses de contrato, poco capital, por enfermedad, Brasil 904. v9

FARMACIA CENTRAL, VENDESE POR ausentarse, diario $ 170, urgente, acéptanse propuestas serias hasta el 10, ocurrir á J. B. Tramontana, de 3 á 5 p. m., Tacuarí 83. v10

GRAN OCASION, NO VENDO, QUEMO, 6 la primera oferta, única cancha de pelota, restaurant con alojamiento, Merlo, F. C. O., por desavenencia de socios. v9

GRAN SASTRERIA Y CONFECCIONES, casa acreditada, posición espléndida, existencias reducibles, alquiler módico, contrata, se vende, de 2 á 5 p. m., Venezuela 695.

HOTEL PENSION CENTRAL, 20 PIEzas vendo 7000 $, San José 287.

HOTEL — EL RENOMBRADO HOTEL Francés, de Pergamino, se vende, véase

HERRERIA SE VENDE CON 2 años DE contrata, porque el patrón se ausenta á Europa, Belgrano 2319. v10

HOTELES EN EL CENTRO, POR ESTaciones, variados capitales, vende, Cerrito 711.

IMPRENTA, LIBRERIA Y CIGARRERIA buena posición y clientela con 13 años de existencia vende por ancianidad, Santa Fe 3257. v10

LECHERIA SE VENDE, DESPACHA 9 tarros, San Juan 1471. v8

LECHERIA SE VENDE TRATAR EN la misma, Entre Ríos 339.

LECHERIA CENTRAL VENDO 1.500 $, diario 70 $ á prueba, alquiler 100 $, mucho en café con leche, Chacabuco 1022.

LECHERIA VENDO 1.500 $, 9 TARROS, esq., otra 500 $, esq. y otra, C. Calvo 1406.

LECHERIAS DE 1000, 1500, 2, 3, 4, 5 y 30.000 $, vende Garayoa y Cía., las mejores, Moreno 1753.

LECHERIA POR ENTRE RIOS, 3.000 $ diario 70, contrato, otras, 1, 2, y 2.500, Belgrano 1202.

LECHERIA AL NORTE 900 $, 7 TARROS otra central 2.000 $, varias vendo, Victoria 1690.

LECHERIA CAFE CENTRAL VENDO, despacha 15 tarros, contrato 2 años, Victoria 773.

LECHERIA REGIA EN BOLIVAR, CONtrato, 15 tarros diarios, vendo 3700 $, Paraná 918.

LECHERIA Y HELADERIA SE VENDE, despacha mucho. Tratar con el dueño en la misma, Belgrano 2188. v10

LINDO DESPACHO DE PAN, FACTUra, Venta, comodidad para familia vende, Rivadavia 5772, entre Estados y Lima.

LUIS REBECCHI, NO COBRA GASTOS para vender, comprar, rematar y balancear negocios, máxima seriedad y reserva, Belgrano 1851.

MUEBLERIA VENDO EN FLORIDA, F. C. C. A., única en el pueblo, poco capital, casa como para familia, gran salón para trabajar, alquiler módico, se hace contrata, calle adoquinada, con luz eléctrica, tratar en la misma calle, San Martín. La Primitiva de Florida. v8

NO!! PELUQUERIA ACREDITADA SE vende. Salta 1044.

NO, PELUQUERIA VENDO 800 $, POR enfermedad, vale doble, Cochabamba 2402.

NO, PELUQUERIAS BUENAS Y MUEbles baratos vende únicamente Feliciano, Sarandí 217. v14

NO!! PELUQUERIA REMATA mañana Mariano del Castillo y Pozo, Magallanes 47.

NO—VENDO PELUQUERIA POR AUsentarme á España, 15 años abierta en el barrio, Sarmiento 4311. v10

NO — VENDO PELUQUERIA MODERna, comodidad para familia, se hace 450 pesos mensuales, Montevideo 1060.

NO!! PELUQUEROS!! NO FALTEIS AL remate de peluquería mañana en Magallanes 47.

POR DESAVENENCIA DE SOCIOS vendo café, fonda y billares, diario 70 á 80 pesos diarios, Rivera 165. v8

PANADERIA 12 BOLSAS GARANTIDAS vendo urgente $ 8.000, tratar Alsina 1572.

PANADERIA 4.000 $, 6 BOLSAS, CON 1.000 $ al contado, resto á plazo, vendo, Victoria 1690.

PANADERIA VENDO 8.500 $ 8 BOLSAS mostrador 1000 $ garantidos, cont. 6 años, alquiler 200 $, Chacabuco 1022.

PANADERIA VENDO 6.000 $, 7 BA, otra 7.000 $, 8 ba., otra á prueba, Victoria 1690.

PANADERIAS de 2.000 $, 3, 5, 7, 10, 15, 25 á 100.000 vende Zaquieros, Victoria 1690.

PANADERIAS EN LOMAS, TEMPERley, Lanús, Banfield y otros puntos vendo, Victoria 1690.

PANADERIA CON SUCURSAL Y MECAnica, contrato 4 años, vendo, Méjico 1750.

PANADERIAS EN LA CAPITAL, suburbios y campaña, desde $, 6 á 50.000 $, vende Cerrito 711.

PANADERIA ESQUINA, TODAS COMOdidades, amasa 7 bolsas vendo 4.500 $, Cevallos 264.

PANADERIAS de 4.000 y 5.000 $, OTRA 10.000 $, 18 bolsas, cont. 5 años vendo, Piedras 813.

PANADERIA 4.000 $, ALQ. 70 $, CONT. 4 años, 5 pa., otras 3 á 60.000 $, C. Calvo 1406.

POCO CAPITAL, VENDO PENSION Y muebles, muy central, Cangallo 988, definitivo.

PANADERIA VENDO A PRECIO MOdico por no poderla atender el dueño, calle Suárez esq. Pichincha, Temperley F. C. Sud. v10

PANADERIA CHICHE VENDO 3.000 $, 6 bolsas, alquiler barato, contrato 3 años, gran cuadra, etc., mostrador 50 $, Chacabuco 1022.

PANADERIA VENDO 4.800 $, 6 BOLSAS, mostrador 70 $, alquiler tirado, contrato 6 años, amasadora Pensotti, Chacabuco 1022.

PANADERIA POR EL NORTE VENDO 6.000 $, 8 bolsas, alquiler baratísimo, contrato 6 años, grandes comodidades, Chacabuco 1022.

PANADERIA MUY CENTRAL VENDO 7.800 $, 8 bolsas, mostrador 75 $, cont. 4 años, reparto, alquiler barato, Chacabuco 1022.

PANADERIA SE VENDE PARA ATENder otro negocio, pequeña cantidad al contado y resto por mensualidades, precio muy barato, dan razón Ituzaingó 602. Leandro F. C. S. v8

PANADERIA SIN VENDE 4.500 $, LA más amplia y moderna del Norte, contrata 8 años con 5 piezas, para familia, no hay más que verla, ocurrir San José número 384.

RESTAURANT Y CAFE EN EL CENtro vendo 1.500 $, diario 50 $ garantidos, Victoria 772.

RESTAURANT CENTRAL Y ACREDITAdo, buenas condiciones, vendo, Paraná 502, Alfonsín.

REPARTO 10 TARROS LECHE VENDO 4 toda prueba, carro y caballo, tratar Pavón 2942. v10

RESTAURANT CENTRAL, VALE 3.500 $, lo regalo 1.600 $, urgente, alquiler 150, diario 70, tratar, Alsina 1594.

RESTAURANT CENTRAL VENDO DE ocasión 3.500 $, contr. 8 años, Moreno 1091.

RESTAURANT PIAMONTES POR RIvadavia altura Once, 4.000 $, piezas 3, diario 60, vendo, Venezuela 1441.

RESTAURANT ESQ. POR EL ONCE, 4.000 $, comedor y 5 piezas alq. 300, diario 130, vende Pérez, Venezuela 1441.

RESTAURANT Y CAFE POR CHACABUco 2.500 $, diario á prueba 120 $, piezas 3 y contrato, vende Pérez, Venezuela 1441.

COMPRA Y VENTA DE NEGOCIOS

REPARTO DE LECHE DE 8 TARROS bien despachado, vendo, Andes 762. v8

RESTAURANT, BOTILLERIA Y BILLAres, hermosa esquina en situación central, inmejorable, con buena venta, contrata de cuatro años, sin depósito con sola Banca comercial, se vende por tener que ausentarse su dueño á Europa, dirigirse Corrientes 1537. v8

SE VENDE ROPERIA O SE ALQUILA espléndida esquina, Brown 500. v9

SE VENDE REPARTO DE LECHE, Maturare 4876, Floresta.

SE VENDE UNA BUENA CARNICERIA, Lacarra 31, Floresta. v9

SE VENDE TALLER DE PLANCHADO, con buena clientela, etc., á prueba, Esmeralda 886. v10

SE VENDE CAFE, 2 BILLARES, CENtral, 2 piezas, contrato, diario 40 $, vendo 2500 $, Moreno 1753.

SOLICITEN EN VICTORIA 1690, ALMAcenes, biógrafos, hoteles, o pensión y otros ramos.

SE VENDE TALLER PLANCHADO 150 pesos, y una peluquería 420 $, San José 287.

SE VENDE ACREDITADA FIAMBRERIA y restaurant, por disolución de sociedad, Santa Fe 1818. v8

SE VENDE UNA ESPLENDIDA CASA de pensión y amuebladas con contrata larga, Rivadavia 1337. v8

SE VENDE lencería Y MERCERIA ANtigua, buena clientela poco capital y alquiler, Sarmiento 983. v9

SE VENDE NEGOCIO CHICO DE RElojería y joyería establecido desde el año 1886. Con muy buena clientela, calle Lima 736. v11

SE VENDE EN SAN JUSTO EN LA EScuina de la plaza el mejor local restaurant, café, billar y posada por no poderlo atender. v9

SALON DE LUSTRAR, COMPOSTURAR, venta de cigarrillos y artículos de colegio se vende, con buena clientela y poco alquiler, precio módico, Humberto 1746. v9

SE VENDE EN GILES F. C. C. B. A., un restaurant muy acreditado, café y billar, la casa tiene actualmente 25 pensionistas. Se da facilidad de pago, informes Lima 1052. v8

SE VENDE POR ENFERMEDAD DE SU dueño, una importante casa de comercio de esta plaza, con varias concesiones y marcas de la casa, pingues ganancias; por carta únicamente, casilla correo 1211. v10

SE VENDE, SE ALQUILA O SE DA EN sociedad una quinta de 20 cuadras en San Justo F. C. O., con 8 años de contrato, razón semillería El Sembrador, Guardia Vieja 71. v8

SE VENDE NEGOCIO IMPORTANTE, casa de adornos, guardaropa de muebles y mercaderías, ventas por mayor y menor, se vende con una renta 1.100 $ mensuales, en depósito, alquiler baratísimo, con contrato, el dueño lo vende por enfermedad, se da facilidad de pago, datos Victoria 1778.

TALLER DE PLANCHADO SE VENDE, Salta 881. v8

TALLER DE LAVADO Y PLANCHADO, vendo barato, Rivadavia 1539. v9

TALLER DE ZAPATERIA MODERNO con todas sus útiles y comodidades vendo por no poderlo atender, dirigirse á Francisco de Cristo, est. Chiclana F. C. O. v10

VENDO ANTIGUO Y ACREDITADO negocio en artículos para hombres, Bermejo 492. v9

VENDO DESPACHO PAN, CIGARRERias, o pensión, biógrafos y otros, C. Calvo 1406.

VENDO TAMBO CON 4 VACAS Y UN reparto de 9 tarros de leche fría, mitad en vasos, Belgano 3076. v10

VENDESE CARPINTERIA MECANICA de poco capital, muy central, apropiada para fábrica de marcos, tratar, Venezuela 746. v10

ZAPATERIA SE VENDE, CASA ACREditada, tiene contrato, á dos pasos de la Plaza Flores, Rivadavia 6872, dan razón. v9

ZAPATEROS! CEDO EL LOCAL, ARMAzones, mostradores, gas, vidrieras, cielo, etc., zapatería El Cañón, 14 años de existencia, todo $ 2.000, Santa Fe 2024.

ZAPATEROS, GRAN PICHINCHA, VENdo salón de lustrar y composturas, barrio muy lindo, alquiler 45 $ por mes, Genaro Guido 446.

AVISOS COMERCIALES

AL COMERCIO AVISO QUE HE VENdido al señor Compte mi negocio de perfumería y perfumería calle Bolívar 1264; las reclamaciones se atenderán hasta los tres días de la fecha. Bs. Aires, Enero 5 de 1913.—Jacinto Núñez. v8

AVISO AL COMERCIO QUE HE VENdido mi negocio de almacén, Boedo 269, al señor Francisco Carrillo, debiendo hacer reclamaciones dentro de tres días. Enero 2 de 1913. José María Caños. v8

AVISO QUE HE VENDIDO AL señor Nicolás Rafael, mi negocio de zapatería situado en la calle Canning 1535; todo aquel que se considere con algún derecho á reclamación, debe presentarse dentro de los tres días á contar de la fecha. Enero 7 de 1913. Pedro Flores. v9

AVISO AL COMERCIO, HABER VENdido mi negocio de almacén alto Andes 1442, y Peña 296, al señor José Gutiérrez, las reclamaciones se atienden por 3 días, desde la fecha. — Bs. Aires, Enero 6 de 1913.—Vendedor, Muiña y López. v8

AVISAMOS AL COMERCIO EN GENEral que desde la fecha queda disuelta la sociedad que giraba en esta plaza bajo el rubro de Garbia y Abitabile, en el ramo de peluquería, haciéndose cargo del activo y pasivo el socio, Manuel García. Reclamos antes de los tres días. v9

AVISO AL COMERCIO Y AL PUBLICO en general que habiéndome retirado de la casa que giraba bajo el nombre de Fernández y Naveira, quedará la firma bajo el rubro de P. Naveira y Cía., Cevallos 742.

AL COMERCIO—AVISO QUE BAJO INventario tasación practicado por el balanceador público señor José Ghiorzi, escritorio Córdoba 1095[93, U. T. 2128, Juncal, he vendido las existencias del almacén de mi propiedad, sito en esta capital, Provincias Unidas 5799, á don Antonio Dematé. Los que se consideren con derecho á reclamaciones, deberán presentarlas en el término de tres días.—Bs. Aires, Enero 6 de 1913.—Pascual Traverso. v8

AVISO AL COMERCIO — QUE CON INtervención y bajo inventario tasación practicado por el balanceador y rematador público Manuel Casal, escritorio Balcarce 185, he vendido al señor Bartolo Speroni mi negocio de almacén de comestibles, despacho de bebidas y ferretería, establecido en esta capital, calle Guardia Vieja 600, esquina Salguero. Reclamaciones por tres días. Buenos Aires, Enero 5 de 1913. Vendedor Juan Fiorda. v8

AL COMERCIO—AVISO QUE BAJO INventario tasación practicado por el rematador y balanceador público señor José Ghiorzi, escrit. Córdoba 1095[93, U. T. 2128, Juncal, he vendido las existencias de la pinturería y ferretería que poseía en esta capital, Provincias Unidas 5799, á don Pascual Traverso. Los que se consideren con derecho á reclamaciones, deberán presentarlas en el término de 3 días.—Bs. Aires, Enero 6 de 1913.—C. Vda. de Kambelli. v8

AL COMERCIO.—AVISO QUE HE COMprado bajo inventario y tasación practicado por el balanceador público señor Juan Solari, escritorio calle Moreno 1280, el negocio de almacén de comestibles y bebidas calle Humberto 3400 esquina Liniers, al señor Eduardo Bottarini. Los que se consideren con derecho á alguna reclamación, deberán presentarse en el término de 3 días á contar desde la fecha, pasados los cuales no serán atendidos.—Buenos Aires, Enero 7 de 1913.—Comprador, señor Francisco Palacio. v9

AL COMERCIO — CON INTERVENCION de los señores Couceiro y Esteves, balanceadores y rematadores públicos, escrit. Piedras 813, fué disuelta amigablemente la sociedad que giraba en esta plaza con el nombre de Casal y González, en el ramo de café y billar, sito en la calle Cerviño 201, esq. Bulnes, haciéndose cargo de todo el activo el socio Sr. González, todo reclamo contra dicho negocio se presentará en el plazo de 3 días.—Buenos Aires, Enero 7 de 1913, Antonio Casal, Antonio González. v9

AL COMERCIO — AVISO QUE CON INventario levantado por los balanceadores públicos Iglesias, Costas é Ibáñez, escritorio calle Libertad 145, he vendido á los señores Vicente Abreu y Alfredo López, mi negocio de almacén de comestibles y bebidas sito en esta capital, calle Castillo 202. Todo el que tenga créditos á cobrar se presentará dentro de los tres días de la fecha.—Buenos Aires, Enero 8 de 1913.—José Valenti. v10

AL COMERCIO — AVISO QUE CON INventario levantado por los balanceadores públicos Iglesias, Costas é Ibáñez, escritorio calle Libertad 145, he vendido al señor Valentín Aguado, mi negocio de almacén, de comestibles y bebidas, sito en esta capital, calle Independencia 330. El que tenga créditos á cobrar se presentará dentro del término de tres días de la fecha.—Buenos Aires, Enero 8 de 1913.—Lázaro Zolaschi. v10

DESTILADOR LICORISTA PREMIADO, medallas de oro, teniendo buena clientela, busca capitalista para comprar fábrica, linda pichincha, por carta Pringles 825. v8

SOCIO MECANICO PRECISO CON POCO capital, Rawson 737. v10

SOCIO CON 1.500 $, BUEN NEGOCIO, otro 6.000 $, se necesitan, razón, Alsina 1594.

SOCIO CON POCO CAPITAL, PERSONA activa é inteligente para casa de Salazones, tomates y comisiones precios, ganara de 500 á 600 $ mensuales, San José 287.

AVISOS COMERCIALES

NEGOCIO NECESITO CON 15 A 20.000 $ de capital, técnico, muy buena práctica y casa del ramo en Italia, abonar C. P. Doble resguardo, correo central. v8 f

SOCIO CAPITALISTA SE NECESITA PARA remisero de uvas con la especialidad de vinos medicinales, dirigirse Víctor Iglesias, por carta á Bolívar 136. v8

SOCIO CON 2.500 $, PARA DEJARLO al frente de un café con 2 billares, central, por tener que ausentarse su dueño, tratar Alsina 1418.

SE DESEA UN SOCIO CON 20.000 $, de capital para un aserradero á vapor ya instalado cuya instalación en efectivo vale 70.000 pesos con buena clientela, dirigirse por carta á 5 personalmente Alsina 1350 C. C. T. v8

VENTA de MUEBLES y OBJETOS VARIOS

A 18 MESES DE PLAZO, MUEBLES Y cuadros al óleo, Rivadavia 2463. v18

ACUDAN HOY MISMO A COMPRAR los muebles á 10 meses, Rivadavia 2462. v18

A LOS EMPLEADOS DE BANCO Y DE alto comercio, sin fiador, muebles á 10 meses de plazo, Rivadavia 2463. v18

ALTO! ES RIVADAVIA 2463, DONDE venden ricos muebles pagaderos en largos plazos. v18

A UN 25 o|o MÁS BARATO QUE EN el centro, vendemos muebles, pagaderos en 10 mensualidades, Rivadavia 2463. v18

AUTO-REMATE, LIBERTAD 190—PARA vender y comprar muebles no hay como el Auto-Remate. Todas las ventas se hacen por encargo de las personas que nos entregan sus muebles en depósito. No responde nada por el depósito y los precios son fijados por los mismos propietarios de los muebles. La venta es permanente. Libertad 190. v31

AL PALACIO DE LOS MUEBLES! — 1172 SARMIENTO 1172 (antes Cuyo)

¡¡¡Gran liquidación!!!

20 por ciento menos de su costo!! á todos convie'ne aprovechar!!!

¡¡Juego de dormitorio completo 6 piezas $ 95
¡¡Juego de matrimonio, 7 piezas, " 110
¡¡Juego de dormitorio de nogal Luis XVI 2 plazas, 3 piezas " 160
¡¡Juego nogal Luis XIV, 7 piezas. " 185
¡¡Gran ocasión: Juego de dormitorio Luis XV, completo!!! para matrimonio, 8 piezas " 295
¡¡Juego de dormitorio Luis XVI, 8 piezas, finamente tallado " 265
¡¡Juego comedor, nogal, 8 piezas. " 110
¡¡Comedor especial de nogal y roble, Renacimiento, 16 piezas " 380
¡¡Juego de sala, dorado, fino " 70
¡¡Consola dorada, fina Luis XV " 90
¡¡Camas de hierro y bronce desde " 15

Los embalajes y las conducciones son gratis y garantizados!!

BILLAR DE CARAMBOLA Y CASINO completo se vende, Independencia 2065, de 2 á 5. v8

BILLAR ESPECIAL PARA FAMILIA, importado de la mejor fábrica de París todo de roble (Vieux Chene), se vende, Perú 877. v10

BARATTI Hnos. y Cía.

CORRIENTES 1145.

Casa fundada el año 1852.

Dormitorios de pino tea macizos
" " cedro "
" " nogal enchapados
" " roble
Juegos de vestíbulo
Comedores " pino de tea macizos
" " cedro
" " nogal enchapados
" " roble
Colchones de zostera marina
Mosquiteros de tul especial
Escritorios de todas clases
Juegos de sala sencillos y finos
Camas de hierro y de bronce

Para que se pueda conocer nuestro gran surtido, remitimos gratis catálogo P con dibujos y precios. v31

CORTINADOS Y SILLAS DE VIENA se vende de ocasión, Independencia 2066, de 2 á 5. v8

FUNDAS, PRECIOS MODICOS, PIDAN muestra, Santa Fe 1599, U. T. 1171, Juncal, tapicería J. Gludici, casa de confianza.

FUNDAS PARA JUEGO DE SALA 15 $, para piano 6. Avisar por correo, Montevideo 414. J. Drapax U. T. 2256, Libertad, se va á domicilio. v8

FUNDAS BLANCAS Y DE COLOR, precios módicos y trabajos esmerados en la tapicería del Sofá-cama patentado Dobarini, Santa Fe 2161, U. T. 877, Juncal. v10

HOY A LAS 8.30 DE LA NOCHE, SE remata, B. Mitre 1930, piano, escritorio, caja de hierro, dormitorio, comedor. v12

JUEGO DORMITORIO MATRIMONIO Y sala nuevos con fundas vendo, Viamonte 1040, sala.

MUEBLES VARIOS NUEVOS SE VENden particularmente, B. Mitre 2029. v8

MUEBLES EN 10 MENSUALIDADES entrega inmediata, Rivadavia 2463. v12

MUEBLES CON UN 25 o|o MAS BARato que en el centro y en 10 mensualidades, Rivadavia 2463. v18

MUEBLES, TODOS ESTILOS Y A PRÉcios nunca vistos, pagaderos en 10 mensualidades, Rivadavia 2463. v12

MUEBLES — SE VENDEN PARTICUlarmente espléndido juego comedor y dormitorio etc. Ver á cualquier hora, Ecuador 1075.

MUEBLES!! TAPICERIA!!

Para ricos y pobres, gran surtido, grandes saldos de juegos y muebles sueltos, no compren sin ver antes la grandiosa liquidación de La Argentina, S. Magdaleno y Cía., 1118 Cangallo 1118. v12e.

MUEBLES!!! AGUINALDO de año nuevo!!! Comerciantes y particulares, aprovechen, liquidamos 400 juegos dormitorio, para matrimonio estilo moderno, nogal de Italia completo con colcha y rollo, á pesos 150 y 165, B. de Irigoyen 258. v22

MUEBLERIA LA CONTINENTAL 2127—RIVADAVIA—2127

Gran liquidación de todas las existencias de 500 juegos dormitorio, comedores, sala é infinidad de muebles sueltos por la mitad de su valor y también se vende la mueblería por ausentarse su dueño á Europa. Se envía catálogo gratis.—Fco. Vadone. v28

MUEBLES "CASA GUERRA", CORRIENtes 967. Gran exposición á precio fijo, y reducido. Unica casa que vende barato. Escritorios roble macizo, varios formas $ 4 $ 34, 45, 65, 95 y 135. Bibliotecas roble á $ 110, 120, 140, 280. Comedores á $ 110, 170, 250, 1500. Dormitorios á $ 95, 135, 180, 1400. Infinidad de artículos á precio de reclame!! No dejen de visitar esta casa, que serán bien atendidos. v8e

MUEBLES!!! MUEBLES!!!

CASA AMARILLA

Roche Vall y Cía.

C. Pellegrini 657, entre Tucumán y Viamonte

LIQUIDACION DE VERDAD.—Más barato que en remate! Aprovechen la ocasión. Liquidamos un surtido colosal de muebles importados y del país á precios nunca vistos. Recomendamos visitar nuestra gran exposición. ECONOMIZARAN TIEMPO Y DINERO.

Para el interior, pedir nuestro gran catálogo ilustrado; se remite gratis.

No olvidarse, C. Pellegrini 657. v18e

MUEBLES!! NECESITA VD? NO COMpren sin antes visitar la Unión Fabricantes; los vendemos á precio de fábrica, sin intervención de terceros, y de estilos de última creación, surtido completo de comedores dormitorios, sala, vestíbulo, heladeras y guardarropas, de pino de tea, roble, cedro y nogal de Italia. Los del interior piden catálogos Unión Fabricantes, Corrientes 1779, al llegar á Callao.—Nota: No anunciamos precios, pues no queremos engañar al público. v31

MUEBLES!!!... MUEBLES!!!!

F. J. MARTY

656 CANGALLO 656

Aprovechen todos!!! Estamos vendiendo á precios nunca vistos en Buenos Aires!!!! BIG LIQUIDACION EXTRAORDINARIA!!! Pidan precios á otras casas, y después visiten nuestros depósitos, los más vastos y mejor surtidos de esta capital!!!!! y se convencerán que "vendemos un treinta por ciento más barato!!! que en cualquier otra casa!!!! Remitimos gratis catálogo al interior. F. J. Marty, Cangallo 656. v31

MUEBLES!!!!

MUEBLERIA ¡BRISTOL

CANGALLO 679

Esta gran casa sigue liquidando su selecto surtido á precios nunca vistos. Surtido colosal en muebles ingleses importados y del país.

Pedimos una visita: ECONOMIZARAN TIEMPO Y DINERO. Gran surtido en camas de bronce y muebles para escritorios.

Aprovechen la ocasión. única en Buenos Aires: es "liquidación verdadera, 20 o|o de descuento sobre los precios de cualquier catálogo.

No olvidarse: MUEBLERIA BRISTOL-CANGALLO 679. v18e

MUEBLES!!! MUEBLES!!!!

2338 RIVADAVIA 2338

Avisamos al público que la MUEBLERIA MARCONI está LIQUIDANDO á precios sumamente reducidos.

Dormitorio inglés, 9 piezas $ 75
Dormitorio para matrimonio, 9 piezas " 95
Oquisón: dormitorio Luis XVI, para matrimonio " 150
Dormitorio Luis XIV para matrimonio " 180
Comedor Luis XVI, 9 piezas " 100
Sala Luis XVI, forrado simil " 80
Consola dorada Luis XV " 120

Embalajes y conducción gratis.

VENTA de MUEBLES y OBJETOS VARIOS

MUEBLES A UN AÑO DE PLAZO, CALLE B. de Irigoyen 258, gran exposición fuchs, fabricando é importador de muebles finos y casas de bronce, compran los muebles directamente al fabricante, da mayor plazo: las maestras no precisan garantía. v18

MUEBLES — ¡CIEN MIL PESOS EN mercaderías á realizar! No hay otra ocasión igual en Buenos Aires!

REGALAMOS

Roperos maciços, con luna francesa $ 30
Lavatorios maciços, con mármol y luna francesa " 26
Camas maciços, con clásico " 15
Mesas de luz maciças, con mármol " 9
Cómodas maciças " 26
Guardarropas maciços " 55
Aparadores maciços, con mármol y cristales " 43
Juegos de mimbre, heladeras y camas de hierro á precios excepcionales.

Todos nuestros muebles son garantizados. A todos conviene aprovechar esta grandiosa oferta, única en su ramo.—Oscelo y Cía., Victoria 728. v4fbr.

MUEBLES "LA INTERNACIONAL"

1299 SARMIENTO 1291 (antes Cuyo)

¡¡¡Por primera vez en Buenos Aires!!! Dormitorios para matrimonio Luis XIV. . . . $ 100

¡¡¡Tenga atención en esto!!!

Le regalamos á usted cualquier clase de muebles que usted necesite, sea comedores, dormitorios, sala ó vestíbulo y todo lo mismo regalo á su domicilio, si usted puede comprar en otras casas los muebles que usted quiere más baratos que el precio que nosotros le vendemos.

Le garantizamos que es la casa que vende los mejores muebles y más baratos en la capital. Embalajes y catálogos al interior gratis.

LA INTERNACIONAL, Sarmiento 1299|91 (antes Cuyo). v31

MUEBLES, MUEBLES!!! CASA TERZA Hermanos.

2043 RIVADAVIA 2043

¡Liquidación colosal liquidación!

Invitamos al público en general á visitar nuestra casa antes de comprar MUEBLES, en la seguridad de que se convencerán que nuestros precios son los más bajos y que liquidamos:

Juegos dormitorios macizos 7 piezas, con mármoles de Carrara y lustrado muñeca, desde. $ 80.50
Juegos de comedor, 8 piezas, desde, " 70.—
Juegos de dormitorio Luis XV, tres cuerpos, completos, desde " 525.—

Para más detalles, no olviden que deben dirigirse á Rivadavia 2043.—Terza Hnos. Talleres á vapor, Rojas 749, Caballito. Pimbalaje es gratis. Pidan catálogo número 15. v8

MUEBLES!!!! ¡¡¡ MUEBLES!!!

L. F. BOTTINI, 823 CANGALLO 839

Grandes liquidaciones por 30 días.

Las ventas se hacen á cualquier precio ¡¡¡Nadie sale sin comprar!!!

Dormitorio completo, Luis XV, 7 piezas $ 85
Dormitorio camero Luis XIV 8 piezas trabajo fuerte " 120
¡¡¡Gran ocasión!!! Juego Luis XV de nogal, finamente tallado " 290
Juego comedor nogal, Luis XVI, 10 piezas mármoles fantasía " 110
¡¡Gran juego comador Renacimiento!! 16 piezas, de nogal tallado!! " 405
Juego de sala dorado, fantasía " 75
Juego vestíbulos fantasía, 6 piezas " 70
Camas de hierro y bronce desde " 15

De esta gran LIQUIDACION á todos conviene aprovechar!!!! hasta para los mismos comerciantes!!! pueden comprar para vender.

Pidan catálogo y presupuesto.

MUEBLES, TAPICERIAS, DECORACIOnes.

Santa Fe 2514

Avisamos á nuestra distinguida clientela, y al público, que habiendo tenido gran aceptación mis juegos reclame y montado mis grandes talleres con las máquinas más perfeccionadas para construir muebles de el gusto más refinado y á precio que detallo:

Regio dormitorio, 7 piezas, macizo $ 84
Dormitorio matrimonio, 9 piezas, macizo " 123
Gran ocasión, Dormitorio Luis XV, riquísimo tallado, lo mejor . . . " 245
Gran dormitorio imit. fresno con toilet, y escritorio, 8 piezas . . " 215
Dormitorio cedro, macizo, 2 plazas " 249
Comedor Renacimiento 16 piezas " 99
Juegos sala dorado á fuego . . . " 74
Comedor Enrique IV, finamente tallado, nogal y roble, 17 piezas . " 314
Camas bronce y camelito . . . . " 23

Unica casa mejor surtido en muebles importados; A la Casa Ideal de los Muebles. v18

MUEBLES! CASA PIQUE

1158 SARMIENTO 1158, antes Cuyo.

Gran exposición de muebles y tapicería. Si quieren obtener gran economía, no compren sin antes consultar precios de mis acreditados muebles.

En los muebles más corrientes, siempre tengo un gran "stock" permanente, que en ninguna otra casa del ramo vende igual clase en los precios que se detalla:

Dormitorios desde . . . . . $ 80.—
Comedores desde . . . . . " 80.—
Salas desde . . . . . " 70.—
Heladeras importadas . . . . " 70.—
Sillones para enfermos . . . . " 20.—
Camas de bronce inglesas . . . " 70.—

Visiten mi gran salón de ventas para ver el más rico y variado surtido en estilos que continuamente se renuevan, adonde el comprador hallará el más exigente gusto á precios sin competencia.

La casa importa directamente de las principales fábricas extranjeras y fabrica modelos propios que se distinguen por su originalidad, elegancia, solidez y economía.

A todo comprador que presente este aviso se le hará un obsequio.

Se remite catálogo á quien lo solicite. Embalaje y acarreo gratis.

J. Piqué, Sarmiento 1158, antes Cuyo. v13e.

MUEBLES!!!! LA NACIONAL!!!!

1041 SARMIENTO 1041

Visitar ¡¡LA NACIONAL!! es tener la seguridad de ganar TIEMPO Y DINERO y hacer una buena compra.

¡¡Juego de dormitorio Luis XV, tallado, nogal para matrimonio, moderno, piedras finas, 8 piezas $ 235
¡¡Comedor!! Renacimiento!! de nogal tallado, 3 cuerpos, fino " 295
¡¡Dormitorio!! MACIZO!! para una persona, con colchón " 95
¡¡ESPLENDIDO!! juego Luis XIV, de nogal, para matrimonio . " 190
¡¡Juego de comedor de nogal y roble, piedras finas . . . " 200
¡¡Consola dorada Luis XV con piedra negra, hoja de oro . . " 130
¡¡GRAN OCASION!! Juego de sala fino, 9 piezas, con moaré . . " 110
¡¡Cama de hierro y bronce con cenefas, para matrimonio . . " 35
¡¡Colchones de lana de 1a. completos, para matrimonio . . " 55
¡¡Escritorios de nogal, con tapa . " 15

Conviene ver antes: ¡¡LA NACIONAL!! 1041 Cuyo (hoy Sarmiento) Cuyo 1041. v36e

OJO PELUQUEROS, BARATISIMO VENde espejos, sillones, mesas, lavatorios, toilettes, conducción gratis; ver precios fábrica Sarandí 217. v11

OJO, PELUQUEROS! A PLAZOS Y AL contado, mesas lavatorios, espejos, sillones, toilettes, cabineras, armazones, etc., fábrica y depósito de ventas, Las Heras 627.—A. Rivera é hijo. v11

PIANO RICO BOISSELOT VENDE FAmilia, urgente, Matheu 1563.

PIANO VENDO POR AUSENTARME EN 170 $ para estudio, Charcas 3613.

PIANO OTTO NUEVO, 3 PEDALES, gran formato vendo barato, Tucumán 1671. v12

PIANO STEIMVAR, GRAN FORMATO, se vende, Independencia 2066, de 2 á 5. v8

PIANOS GARANTIDOS A 20 $ MENsuales, casa Rivarola, C. Pellegrini 165. v31e.

PIANOS DE LAS MEJORES MARCAS, á precios sin igual, D. Marguignot, Corrientes 626. v18en.

PIANO 2 PEDALES, CUERDAS CRUZAdas, se vende en 140 $, Corrientes 3707.

PIANO NUEVO, MODERNO, MEJOR marca, gran formato, 3 pedales, por 400 pesos, Cangallo 1336.

PIANOS, EXPOSICION DE ELECTRIcos automáticos y del famoso Duca, Florida 587. v18e

PIANO OTTO NUEVO, CRUZADO EN bronce, 3 pedales, espléndido, 400 $, Méjico 1636.

PIANOS Y AUTOPIANOS, FLORIDA 343. Venta á plazos, entrega inmediata dando buenas referencias, Rebella y Belaunde. v3feb.

PIANOS Y AUTOPIANOS, PIANOS-ARmoniums, pianos 1|4 cola á plazos, gran rebaja al contado, baratísimos garantidos, Salmini, Méjico 1634.

PIANOS PAGADEROS A 20, 25, 30 Y 40 pesos mensuales, entrega inmediata, surtido de todas marcas, catálogo ilustrado, D. Marguignot, Corrientes 626. v18en.

PIANOS: GRANDIOSO DEPOSITO DE todas clases y de todos precios al alcance de todos los bolsillos; pianos nuevos desde 360 $ hasta 1.400; de ocasión desde 40 pesos arriba, bien garantidos, Venezuela 1473.

SE VENDE RICO JUEGO sala LUIS XV, nuevo, 85 $, Uruguay 1069.

SE VENDE UN JUEGO DE MUEBLES macizo, Malabia 246. v8

SE VENDEN 4 APARADORES NUEVOS Luis XIV enchapados, muy baratos, Marmol 365.

VENTAS VARIAS

ARMAZONES, MOSTRADORES, HELAderas, instalaciones, gran fábrica, Corrientes 2331. v8

ARMAZONES, HELADERAS, INSTAlaciones baratísimo, fábrica Bmé. Mitre 2064. v18

ARMAZONES, MOSTRADORES, HELAderas, líquido, carpintería italiana, Sarmiento (antes Cuyo) 1278. v18

VENTAS VARIAS

ARMAZONES, MOSTRADORES, HELAderas, etc., líquida, E. Ríos 115. v12

ARMAZONES HELADERAS, FIDERas, instalaciones vendo á mitad precio, Rivadavia 2819. v18

ARMAZONES, MOSTRADORES, HELAderas, fideras, liquidación, San Juan 95. v14

ARMAZONES, HELADERAS, FIDERas, instalaciones, vendo barato, Callao 180. v9

ARMAZONES, HELADERAS, FIDERAS instalaciones de café, barato, Triunvirato 445. v11

ARMAZONES, MOSTRADORES, HELAderas, fideras se vende barato, E. Ríos 243. v13

ARMAZONES, HELADERAS, FIDERAS instalaciones, á cualquier precio, Cangallo 1777. v13

ARMAZONES, MOSTRADORES, HELAderas, fideras liquidación completa, Entre Ríos 149. v13

ARMAZONES $ 30, MOSTRADORES 7 $, heladeras 60 $, más barato que todos, B. Mitre 2263. v18

ARMAZONES $ 25, MOSTRADORES 10 pesos, fideras 75, heladeras 75, se hacen, San Juan 1801. v9

PLAZOS TRAJES FACILITA "EL Corte Analítico", Corrito 321, corte premiado en la Exposición de París de 1900. v10.

ARMAZONES, MOSTRADORES, HELAderas, cocinas económicas, mesas, sillas, máquinas para café, un buen surtido en mercaderías, remataremos hoy sábado 6, en 25 de Mayo 746 y el lunes 8 en 25 de Mayo 753. S. Berghy y Longhi. v8

ARMAZONES, MOSTRADORES, vidrieras, ventiladores, aparatos niquelados para vidrieras $ 6.000 en artículos de hojalatería, cigarrería y juguetería se rematarán el lunes 8 de Enero á la 1 p. m., en la calle Belgrano 617 al 19. Más detalles en sección remates.—Juan M. Perfumo. v8

BANCO DE CARPINTERO VENDO POR menos de su valor, Pichincha 1527. v9

BANCOS PARA CARPINTEROS, MUEbles algarrobo, herramientas, barato, Cangallo 2029.

CAJA REGISTRADORA CON POCO uso, vendo, Valentín Gómez 99.

CIGARRILLOS DE TODAS MARCAS, fósforos Victoria y otras marcas y $ 6.000 en artículos de librería, cigarrería y juguetería, se rematarán el lunes 8 de Enero á la 1 p. m., calle Belgrano 617 al 19. v8

COMERCIANTES! EL CAJON DE SEGUridad y alarma patentado "Barbican", asegura vuestro dinero. Desconfiar de imitaciones, somos únicos representantes y vendedores, precio 30 $, The Barbicano y Co., Corrientes 354. v9

GUARNICION HECHA A MANO, DE solo, vendo, Estados Unidos 1816, de 8 á 2 p. m. v8

HELADERAS, CAFE, ALMACEN, DE ocasión baratísimo, Venezuela 743. v8

HILO SISAL PARA ATAR TRIGO, tengo disponible de primera calidad, un poco húmedo, á $ oro sellado 6.30 el fardo, dirigirse á J. Serantes, Rivadavia 865. v8

LONAS IMPERMEABLES PARA TAPAR partes y carros, fabricamos á precios baratísimos, liquidamos lonas de hilo ancho 1.10 ctms. á $ 1.10 el metro, especial para toldos y cortinas, Lonería Boltaro, Rivadavia 1915. v11

LAMPARA FORMA PICO DE GAS, SIN tubo ni mecha, gasta un centavo la hora, patentada por el Superior Gobierno. Otro último invento, lámparas portátiles á carburo, para negocios y casas de familia, no confundirlas, pues desafían todas las demás que explotan y las mías ni á propósito pueden explotar, inventor y fabricante, José Pou, Corrientes 1357. v11

OJO INSTALACIONES MODERNAS, heladeras, precio de remate, Rivadavia 2178. v18

PIEDRAS POMEZ PERFUMADAS PARA toilette en cajas de 50 y 100 panes á $ 3.50 y 6 respectivamente, vendemos, buen negocio, The Barbicane y Co., Corrientes 354. v9

PIANOS MUSICALES, MONEDEROS automáticos, muy artísticos, se vende una partida con suma urgencia, se trata de una pichincha, vendo juntos ó separados, Pavón 1351, Avellaneda.

SE VENDEN CAJONES GRANDES DE pianos, Méjico 1636. v9

SE VENDEN HERRAMIENTAS PARA herreros, Independencia 1145.

SE VENDEN REPRESENTACIONES EXtranjeras, Paseo Colón 532, B. III. v9

SE VENDEN COCINAS PARA GRANDES hoteles, restaurants y casas de familia, de ocasión, Independencia 1145.

SE VENDE UN TANQUE DE HIERRO de 15.000 litros y una báscula de 2.000 kilos, muy barato, Bogotá 74. v9

SE VENDEN INSTALACIONES DE SASTRERIA con un elegante mostrador de m. 4x0.90, juntos ó separadas, Salguero 753

VENDO MOSTRADOR PARA TIENDA ó zapatería y tres estibas, E. Unidos 834.

ZAPATEROS: VENDO UN BANCO DE lustrar y mostrador de cedro, General Guido 444.

COMPRA DE MUEBLES Y ALHAJAS

ALHAJAS y POLIZAS DE empeño COMpro, 26 de Mayo 414. v19en.

AL MAS ALTO PRECIO COMPRO MUEbles y muebles al contado, Alsina 401, Lanes.

AMUEBLAJES Y PIANOS COMPRO, Rivadavia 512 y Güemes 3531, Romero, U. T. 2890, Avenida.

COMPRAMOS PIANOS DE CUALQUIER clase y estado que estén, R. Z., Venezuela 1471.

PIANO O ARMONIUM ELECTRICO O un mignon, se desea comprar de buena marca con música ó sin ella, pero en perfecto estado, por carta á B. M., casilla correo 858. v9

COMPRAS VARIAS

A domicilio compro ropa usada de hombre 25 de Mayo 414, 1053, Av. v2feb

ACCIONES, OBLIGACIONES O TITUlos no cotizados en la Bolsa compro, Adm. Dufour y Cía., Lavalle 337, de 5 á 7. v8

FIGURITAS Y CARTONCITOS COMPRO A elevado precio, El Stock, 25 de Mayo 282. v15

LIBROS DE HISTORIA, DERECHO E INgeniería, se compran, Piedras 421. v8

ANIMALES Y RODADOS

AUTOMOVIL FIAT SE VENDE, DOBLE faeton, Cabildo 227. v8

ATENCION—MILORD USADO LLANTAS de goma vendo en 750 $, Méjico 3089 v9

AUTOMOVIL LA MEJOR MARCA, DE 50 HP. vendo y doy facilidades de pago, Alvarez 2408. v9

AMERICANAS, SURKYS DE TODAS clases, millores con y sin goma, Alsina 2053.

AUTOMOVIL DOBLE PHAETON 40x50 HP. rodado alto, fuerte, para campo, venda 4000 $ urgente, Solís 447, dep. 8.

ATENCION, VENDO VARIOS MILORES forrados en paño y cuero, facilidad en el pago, Castro Barros 1050.

ALERTA! SURTIDO MILORDES TODAS clases, cupés 2 y 4 asientos, faetones, dogkarts, 2 ruedas para campo, ocasión, 25 de Mayo 592. v9

AUTOMOVIL LANDAULET 7 CILINdros, 16 HP., en perfecto estado y muy barato, se vende, Defensa 1448, departamento 6.

AMERICANAS Y SULKYS, LIQUIDAmos una partida de quinientos coches á precio de costo, importados directamente y doscientas guarniciones, Alsina 365.

AMERICANAS 2 ASIENTOS, BREAKS todo estilo, charrets, sulkys, mananadoras, dogkarts de reparto, chatitas livianas, cuir á bancs, guarniciones, faroles, 25 de Mayo 522. v9

AMERICANAS DE 2 Y 4 ASIENTOS, breacks, dockart de 4 ruedas, sulky con y sin capota, chatita, surtido de carruajes para campo y guarniciones vende P. Maestro, Sarmiento 1730|6 antes Cuyo.

ATENCION! ESPLENDIDO MILORES nuevos, modernos con y sin anaca "Odipar", coupé 2 asientos, landó de dos capotas, boguey y faetón sin capota llantas goma, char á bancs, breacks de niños, etc., vende P. Maestro, Sarmiento 1730.

ATENCION, COUPES, MILORES LLAnas de goma, fúnebres blanco y negro, candelabros, libreas, caballos y demás útiles de la gran cochería de pompas fúnebres calle Canning 153?, vende Luis Sidone Lingua. v11

AUTOMOVIL SE VENDE MARCA BRAsier 16, 22 H. P., en perfecto estado de funcionamiento, con espléndidas carrocería doble phaeton de 7 asientos, accesorios y utilaje completo y repuestos, verlo de 9 á 11 y de 2 á 6 p. m., Cangallo 840.

ATENCION! LIQUIDACION DE MILores nuevos, llantas de goma, desde pesos 1.500, cupés, furgones, breaks, faetones, americanas, breaks para niños, guarniciones, caballos, facilidades de pago, Bernardo Khan, Azcuénaga 728 al 28. v10en.

BICICLETA VENDO POR 50 $ MARCA Tres Fuelles, Tucumán 412.

BICICLETAS USADAS GARANTIDAS SE liquidan, muy baratas, Piedras 461.

BREAK, BIRLOCHE Y MILORD USADOS se venden, Rivera 1611 Vo

BICICLETA NUEVA, ITALIANA, MARca Frera, dos frenos, rueda libre, se vende $ 110, Belgrano 1020. v9

BURRAS LECHERAS, VENDO Y AMquilo, se reparte á domicilio, Independencia 2782. v8

ANIMALES Y RODADOS

COCHE SE VENDE CON 2 CABALLOS, Anglan 1068.

COCHE DE GOMA SE VENDE, Luis 2452, de 9 á 12 p. m.

CHATITA PARA REPARTO, MUY BUEnas condiciones se vende, Cochabamba 1, Flores.

CHATITA DE OCASION VENDO Y SE pintan, varia, San Juan 2953.

CABALLO DE TIRO EN PUNTA, se vende muy barato, Urquiza 1.

CABALLO DE TIRO SOLO Y CARRO, se vende, calesero se vende $ 180, darlo á tratar, Rivadavia 2238.

COUPE MILORD LLANTAS DE GOMA, Landeau y americana para campo, llantas de hierro, varios Méjico 3080. v9

CARRO EN BUEN USO Y CABALLO para reparto se vende, Provincias Unidas 2703, Flores. v8

CHATA LIVIANA DE REPARTO CON dos caballos se vende urgente muy barato, Provincias Unidas 4583.

COUPES 2, LLANTAS DE GOMA EN buen uso, con caballos y libreas se venden junto ó separado, Boedo 1825. v8

COUPE Y AMERICANA SE VENDEN, casi nuevas, Cangallo 354, escritorio de 2 á 4 p. m.

ESPLENDIDO CABALLO DE TIRO solo en yunta, se vende, Buines 3742. v8

JARDINERA DE REPARTO SE VENDE, Rondeau 3410.

MILORD POCO USO, CON O SIN CAsco, se vende, facilidades de pago, Deán Funes 867, de 7 á 10 a. m. v9

MILORD COMPRO, LLANTAS GOMA, buen estado y caballos hasta 1.400 $, doy 400 $ al contado y demás mensualidades por carta á Cochero, Mathau 1239.

MILORD, COUPE, CON DOBLE JUEGO de guarniciones, de la fábrica Builder de París, como nuevos, 2 meses uso con 2 caballos, cría de Casares, vendemos regalados en $ 6.000, The Barbicano Co., Corrientes 354. v9

OJO, SE VENDE URGENTE UN COCHE y 2 caballos, varios, 11 m. á 3 p. m., Cochabamba 5228.

OFREZCO UNA CHATITA CON VARAS á lanza, para cargar hasta 2.000 kilos, á casa que la precise por mes, por viaje ó por día, también, disponga de tres carros de changador., Giraldino Perotto, California 1485. v9

PADRILLO OSCURO, LINDO, SE VENde, Corrientes 3150. v8

SE VENDE UN CHARRET CON GUARnición, Pavón 4082. v9

SE VENDE UNA YEGUA DE TIRO PAcarrito, barato, Libertad 1375. v8

SE VENDE UN CARRITO DE VIA con caballo, Ministro Brin 649. v8

SE VENDEN DOS CARROS CON CABAllos, veríos y tratar, Catamarca 1056.

SE VENDEN DOS CABALLOS DE TIRO solo, Larrea 660.

SE VENDE VICTORIA CON CABALLO ó sin él, barato, Garay 3034, de 6 á 11. v10

SE VENDE UN MILORD LLANTAS DE goma y un break livianos y en buen uso, Río Bamba 1266.

SE VENDE CHATITA DE REPARTO, 1 amansadora y carrito liviano, Güemes 4029, Palermo.

SE VENDEN 2 LINDOS CABALLOS DE 4 solo y en yunta, Salta 1872, Fernández. v9

SE VENDE CHATITA DE VIA PARA uno ó dos caballos, tapada en chapa, casi nueva, Atacama 1421.

SE VENDE CARRO DE CHANGADOR, con su guarnición completa, para verlo Montes de Oca 456. v9

SE VENDE VICTORIA DE PLAZA CON 2 caballos y guarniciones, con facilidades de pago, Monteagudo 222. v8

SE VENDEN DOS CHATAS BIEN armadas con caballos frixonas, con trabajo seguido para más carros, tratar Sarmiento 2515, de 11 á 1. v8

SE VENDEN 3 CHATITAS NUEVAS, DE 11 pies, para 2500 á 3000 kilos y varias chatitas de reparto para un caballo y carrito, carnicero, Garay 2850. v10

SE ALQUILAN PESEBRES, COMODIdad para un caballo hasta 100, frente á la dársena Sud, ver y tratar Ministro Brin 649. v8

VENDO UN CABALLO ESPECIAL DE trote, se da á prueba, para verlo y tratar cochería G. Guido y Callao. v8

VENDO 3 VACAS LECHERAS, UN TOro, 2 yeguas para tiro, calle Palos 363, Avellaneda. v10

VENDO CHATA CON SU CORRESPONdiente montura y 3 caballos cada una con su correspondiente certificado, una americana con montura, sierra circular con motor eléctrico, fuerza de 8 caballos, Brandsen 172. v9

COMPRA Y VENTA DE MAQUINAS

MOTOR OTTO, MOVIL, FUERZA de 7 caballos, se vende, sirve para el campo y ciudad, Rivera 1611. v8

MOTOR "OTTO" LEGITIMO, FUERza 8 caballos tipo luz eléctrica, poco uso, se desea comprar urgente, Cangallo 525.

MOTOR INGLES A TRACCION MARCA Foxter, de 40 HP., apto para arrancar árboles se vende garantido, muy poco uso, en 4.000 $, Mompox 1847 (Entre Ríos y Garay). v12

MOTORES PORTATILES RUSTON Y Clayton, 12 y 10 c., motores Baxter 4 y 6 c., tornos mecánicos grande y chico y eléctricos 10, 15, 25 HP. se liquidan, Alberti 1077. v8

MAQUINAS DE COSER VENDO A PLAZos de más fama para aparadoras, sastres, modistas y familias, desde 25 $, garantidas; otras de ojalar y hacer medias, ocasión; composturas de máquinas y grumófono, B. Orden 1524. v8

SE VENDE UNA CEPILLADORA DE 4 caras, Independencia 1145.

SE VENDEN 200 MOTORES TODA CLAse, 5000 máquinas y hierro viejo, barato, El Arca de Noé, B. de Irigoyen 1613. v14e

PERSONAS BUSCADAS

A MARCOS DE SANTOS, LO BUSCA Marcelino Canalejo, Santa Fe 4196. v8

A JOSEFA PEREZ LA BUSCA SU HIja, vecina de España, Tunuyán 260, Boca. v8

A FLORA SOUTO PELLEIRO, LA BUSca su hermano Manuel, Paseo de Julio 1226.

JOSE BISTULETI, DESEO SABER SU domicilio porque se me ha extraviado, Juan Salmini, Méjico 1636. v9

SE DESEA SABER EL PARADERO DE Amalia Seara, española, prov. Orense de Señoría, Anastasio Iglesias, Bmé. Mitre 2128.

EXTRAVIOS Y HALLAZGOS

PULSERA DE ORO CON DIAMANTES se ha extraviado, en la calle Aráoz de Rivera á Corrientes; se ruega su devolución por ser recuerdo de familia, será bien gratificado, Aráoz 1261.

REGISTRO DE CONDUCTOR SE HA extraviado, á nombre de Pedro Presas, será gratificada la persona que lo devuelva á B. Sur Mer 933. v8

REVOLVER OLVIDADO EN UN AUTOmóvil, en Constitución el sábado á las 11 p. m. ruego su devolución á Sarandí 1336.

SE HA EXTRAVIADO UNA YEGUA zaina colorada, patas de los garrones para abajo negra, tiene una mano up poco manca, ocurrir Quesada 2720, será gratificado. v8

SE HA PERDIDO UN TITULO DE PROpiedad á nombre de María M. Güemes, la persona que lo haya encontrado se ruega devolverlo á la Cámara de Diputados, Angel Vargas. v8

MATERIALES DE CONSTRUCCION

A $ 3 HASTA 45 COLUMNAS, $ 12 A 70 balcones hierro, Charcas 2940. v11

A 25, 27, 30 Y 35 CTS. METRO ALAMbre tejido, portoncitos hierro $ 6; Charcas 2840.

A 12 y 1|2 CTS. PIE MACHIMBRE TEA, 1x3, nuevo,—Tortosa Hnos., Charcas 2940. v11

A $ 1.30 CINC CANALETA SEIS PIES, nuevo, 7 $, 1.55; 8 $, 1.80; 9 $, 2, y 10 $, 2.40; Globo, Charcas 2940. v11

A $ 3, 6, 10, 15, 25, 30 Y 35 MIL PUERtas y ventanas, Tortosa Hnos., Charcas 2940. v10en

A PRECIOS QUE NO ADMITEN COMpetencia puertas, ventanas, rejas y artículos de construcción, Rivadavia 2031. Se envía gratis catálogo ilustrado. v5en.

ASERRADERO Y CARPINTERIA, ESpecialidad en trabajos para corralones, carpinteros y constructores, Bolivia 2839, Villa del Parque. v1 Febrero

CONSTRUCTORES SE QUIEREN MARcos y puertas bien hechos y baratos, dirigirse Senillosa 1749, corralón de maderas y materiales de construcción. v10

LEA USTED AUNQUE NO LE INTERese, líquido con una pérdida del 100 por ciento, materiales usados para construcción, puertas, ventanas, rejas, caños, madera dura y postes de madera dura, Liniers 1937. v8

MADERA, VENDEMOS 60.000 PIES DE pinotea, madera de haya, especial para ebanistería, cortada en medidas especiales vendemos puesto en Catalinas; buen negocio! The Barbicane y Co., Corrientes 354. v9

PIEDRAS USADAS, ANDAMIOS Y PUERtas vendo, Humberto 1913. v9

PERSIANAS Y CELOSIAS A PRECIOS módicos, fábrica premiada, Rivadavia 2031. v8

ARRENDA

[illegible] ALQUILA [illegible] Mitre [illegible]

[illegible] ALQUILA [illegible] Mitre [illegible]

[illegible] ALQUILA [illegible] Mitre [illegible]

INSTRUCCION PUBLICA

CALIGRAFO MARGARIT, B. MITRE 1119. Reforma breve.

COLEGIO SARMIENTO, ELEMENTAL nacional, comercial é industrial. Gran éxito en los últimos exámenes. Pedano al álbum de honor con las numerosas firmas de señores padres agradecidos. Pupilos desde 10 $. trato familiar. San Juan 1566. v17

COLEGIO ROLLIN, SANTIAGO DEL Estero 381. Prepara á los exámenes de Febrero (ingreso y materias aplazadas) del Nacional, de las escuelas Comercial é Industrial, etc. Enseñanza primaria, secundaria y comercial. Pupilos, medio y externos. v13

CALIGRAFIA Y ORTOGRAFIA DESDE 10 $ mensuales, reforma la peor letra en 20 lecciones. Clases diurnas y nocturnas. Antes de ir á otras academias, visiten ó escriban á prof. Rivara, Lima 757, 2o. piso. v28b.

COLEGIO RIVADAVIA: RIVADAVIA 3351 al 3360. Enseñanza graduada, ingresos al C. Nacional, Comercial, Industrial, Naval y Militar, bachillerato, clases durante las vacaciones. Espléndido edificio con grandes comodidades para pupilos, que admite desde 50 pesos. v14

COLEGIO FRANCO AMERICANO, Director L. Duarat. Enseñanza primaria, ingreso aplazados de los colegios Nacional, Comercial é Industrial. Reapertura de los cursos el 3 de Enero. Pupilos medio y externos. Cámara, casa con parque de 3.000 metros, Río Bamba 1047. v18

COLEGIO NECROTTO, INSTALADO EN una hermosa casa-quinta Santa Fe 3141 donde los niños gozan de las delicias del campo y las comodidades de la ciudad. Enseñanza elemental, comercial, idiomas y de adorno. Ingreso y preparación completa á las Escuelas de Comercio, Industrial y colegios nacionales. Militar y Naval. v4f.

CORRIENTES 3843. INSTITUTO SARmiento. Dirección severa y cuidadosa. Preparación p.ra cualquier carrera. Cursos de ingresos, aplazados y libres. Pupilos y externos. v14

COLEGIO PUEYRREDON, BOULOGNE sur Mer 547, 553. Instituto francés de enseñanza primaria, secundaria, comercial; lenguas vivas, música. Local vasto y muy ventilado con jardines. Pupilos, medio pupilos, externos. Reapertura de las clases el 3 de Enero. v15e.

COLEGIO Y ACADEMIA "MITRE", MEjico 2539. Enseñanza elemental, ingresos y años Nacional, Comercial, Militar y Naval. Distinguidos oficiales del ejército y profesionales de renombre han iniciado sus estudios en este instituto; prueba evidente de la seriedad y antigüedad del mismo. Local amplio é higiénico, trato esmerado para pupilos que reciben desde 45 pesos. v10

COROLIO PEREIRA, PROFESOR DE matemáticas: enseña aritmética práctica y razonada, álgebra elemental y superior, geometría plana, del espacio, analítica, proyectiva y descriptiva, trigonometría, ciencias físicas, químicas y naturales y castellano; prepara: años libres, aplazados é ingresos á los colegios Nacional y Militar y á las escuelas Naval, de Comercio é Industrial. Laprida 1314. v17

DIBUJO, PINTURA, 12 $ MENSUALES, lecciones á domicilio, por carta á Profesora, Araoz 1756, dep. 4. v8

ESCUELA DE BAILE, CANGALLO 1570. Institución seria dirigida por el conocido profesor de baile Enrique Hoist. v16

ESCUELA DE BAILE, JUNIN 273, Director, V. Darago, profesor diplomado en París. v12

ESCUELA DE BAILE, DECENAS DE alumnos enseño mensualmente, Ayacucho 909, única en bailes modernos.

ESCUELA DE BAILE, CORRIENTES número 2251, director Macramgelo, diplomado y miembro de la Academia Internacional de París. v12

FRANCES, INGLES PARA EXAMENES de Febrero, Callao 159. v14

FERNANDEZ, PROFESOR NORMAL, prepara alumnos para los grados y el colegio, Yerbal 2816 v8

FISICA Y QUIMICA, PREPARA CORAlio Pereira, Laprida 1314. v9

GUITARRA: PROFESOR DIPLOMADO da lecciones, Pichincha 892. v16e

GUITARRA, enseña PROFESOR B. Sarabia, Chile 1864. v20en.

GEOMETRIA PLANA Y DEL ESPAcio, prepara Coralio Pereira, Laprida 1314. v9

INGLES, METODO RAPIDO, ALTAS referencias, Callao 159. v8

INGLES: CONVERSACION CORRIENTE en 2 y 4 meses, clases 8 $ por mes, calle Victoria 777. v28e

INSTITUTO TECNICO ARGENTINO Primaria, ingreso y años del Nacional, Comercial é Industrial. Bachillerato abreviado. Yerbal 2445, plaza Flores. v10

INGRESOS A LOS COLEGIOS NACIOnal y Militar y á las escuelas Naval, de Comercio é Industrial, prepara Coralio Pereira, profesor de matemáticas, Laprida 1314. v9

INSTITUTO HUMBERTO I — Enseñanza primaria, preparaciones para ingreso Comercial, idiomas, y de adorno; instalado en la espaciosa é higiénica casa Salta 1064, con jardín todo amueblado y comodidades para pupilos, pupilas y externos; visitese. C. T. 419, H. Or. No hay vacaciones. v8

INSTITUTO NICOLAS AVELLANEDA, incorporado á todos los años del Colegio Nacional, Venezuela 1951. Desde el 8 de Enero funcionarán las clases para los exámenes de ingreso y complementarios de Febrero, se admiten pupilos, medio pupilos y externos. v8

LECCIONES DE TENEDURIA DE LIbros partida doble, estudio breve y completo de las contabilidades comercial, industrial, bancaria, aritmética razonada, toda clase de cálculos comerciales, caligrafía, correspondencia y ortografía prácticas, por un profesor competente en la academia y á domicilio 10 $ mensuales, dirigirse Billinghurst 1624, casi esquina Charcas á por partir. v8

MAESTRA DE CORTE Y CONFECCION muy práctica da lecciones á domicilio, Matheu 1922. v9

MAESTRA NORMAL DA LECCIONES 1o. á 6o. grado, ingreso al Nacional, Normal, Comercial, Liceo, Valentín Gómez 7. v8

MANDOLIN Y SOLFEO POR PROFESOras superiores diplomadas, presentan á examen, señoritas Frumento, en Ramos Mejía, F. C. O., "La Manueta". v12

PROFESORA DE PIANO Y SOLFEO diplomada da lecciones, Méjico 1524. v9

PROFESORA DE encajes española, DA lecciones por horas, Sadi Carnot 37. v18

PROFESOR NORMAL, OFRECE SUS servicios á domicilio, referencias á J. V., Belgrano 2574. v10en

PROFESORA DE PIANO Y SOLFEO presenta alumnas á examen, Carlos Calvo 2845. v1f.

PUPILOS 25. Enseñanza ELEMENTAL Y superior "Colegio Nacional", Horacio Ariztao 235, Lanús (Oeste), F. C. S. v11

PROFESORA DA LECCIONES DE FRANcés, castellano, italiano é instrucción primaria, Maipú 188, 2o. v12

PROFESORAS DE PIANO, VIOLIN Y solfeo, dan lecciones en casa y domicilio preparan para exámenes, Tucumán 1046, dpto. 2. v10

PROFESORA DE INGLES, PREPARA aplazados del Liceo y Nacional, también enseña ramos generales, E. M., Jujuy 785. v8

PROFESORA DE PIANO, PINTURA, etc., (c. Williams. Tiene repetidores, recomendada, en su casa y á domicilio, Azcuénaga 115. v8

PROFESORA DE PIANO Y SOLFEO da lecciones en su casa, á domicilio y pueblo cercano, presenta alumnas á cualquier conservatorio, Acevedo 2157. v8

PROFESOR de francés, DIPLOMADO EN Paris, bien recomendado y muy acreditado en esta capital, teniendo algunas horas disponibles, se ofrece á domicilio, 1463 Corrientes. v11

PROFESORA PIANO, SOLFEO Y ARmonía, primer premio de conservatorio nacional europeo, da lecciones á domicilio ó en su casa. Independencia 856. Enseñanza por programa propio ó por el de cualquiera de los conservatorios, prepara para exámenes y perfecciona piezas de concierto. v10

PROFESORA DIPLOMADA EN LABORES enseña toda clase de costuras en blanco: tiestones, vainillas, dobladillos en blanco, seda, rococó oro, etc., encajes de bolillo inglés, etc.; flores artificiales, pintura al óleo é imitación al bordado. Se hacen toda clase de labores, bordados y pintados. Clases nocturnas para señoritas de 8 á 9 p. m. Lectura, escritura, cuentas, etc., precios sumamente módicos. San Eduardo 2984, colegio Flores. v9

SE DAN LECCIONES DE PIANO Y SOLfeo á domicilio, Bulnes 744. v10

Señora española SE OFRECE PARA DAR lecciones de instrucción primaria y labores á domicilio. Balcarce 544, Dolores Cordillo. v8

Señorita ITALIANA DA LECCIONES, conversación en italiano, dirigirse á P. Restante, C. Central á Lecciones Italianas. v8

SE DAN LECCIONES DE CORTE, confección y lencería á domicilio, sistema Juvé, por profesora diplomada, M. R., Federico Lacroze 3275. v8

Señoritas, APRENDAN MAGNETISMO, personal para ser afortunadas y tener éxito, prof. Juan Espinosa, Rivadavia 1109, piso 1o., izq. v27

Señora JOVEN, MAESTRA DIPLOMADA, se ofrece como institutriz ó para dar lecciones particulares en casa de familia distinguida, dirigirse personalmente ó por carta á C. T. de W., Bulpacha 554, dep. 3. v9

TAQUIGRAFIA: 60 PALABRAS POR minuto á los 4 meses garante á los estudiosos la gran escuela de taquígrafos de Buenos Aires. Nuevos cursos el 8 de Enero. Cuota 10 $. Exámenes y diplomas. Local vasto, Perú 259. v8

TENEDORES DE LIBROS Y ASPIRANtes á empleos en los ministerios, aduana y demás reparticiones nacionales, compañías de seguros, casas comerciales, industriales, etc., los prepararemos en breve tiempo, contadores públicos, Entre Ríos 421. v10

PROFESIONALES, PEDIDOS

BANDURRIA O MANDOLIN POR MUsica se precisa, para Ambulante, Patagones 825, pieza 54. v10

CONTADOR, JOVEN Y QUE CONOZCA francés, se necesita, ofertas con referencias por carta, casilla de correo 1445. Capital. v8.

CONTADOR PUBLICO NACIONAL recibido, que quiera dar lecciones particulares por semana en su domicilio, se busca, ofertas á Cuidado, Casilla Correo 942, capital.

DEPENDIENTE TERCERO DE FARMAcia se precisa, con buenas informes, Viamonte 1803. v9

DIBUJANTE PROYECTISTA EN ARQUItectura, se precisa, inútil presentarse sin certificados de competencia, Moreno 1074.

FARMACEUTICO CON TRABAJO PERsonal necesito para Santiago, buen sueldo. Madpú 938. v9

GUITARRERO PRECISO PARA SALIR al campo con violín. Estados Unidos 1739, pieza al fondo.

INGENIERO MECANICO O PERSONA bien práctica en motores marinos se precisa en una casa introductora como jefe de sección. Es inútil presentarse sin reunir las condiciones mencionadas. Se requieren buenas referencias. Contestación á "Experto naval" poste restante, Correo Central. v8

MECANICO DENTISTA SE PRECISA, Montevideo 327, de 1 á 7.

MEDICO, SIN NECESIDAD DE HABER revalidado título, para florecionte pueblo agrícola en formación, cerca del Rosario de Santa Fe, se necesita, N. Clare Corrientes y Salta (farmacia), Rosario. v9

PIANISTA PARA TOCAR UNA HORA por noche se necesita, B. Mitre 1920.

PODICURO SE NECESITA, CASA DE baños, Bmé. Mitre 1374. v9

PRECISO señorita INSTRUIDA O profesora, que viva en Flores, para atender alumnos de primeros grados, Prov. Unidas 2855. v4

REGENTE DE FARMACIA, SE PRECISA un farmacéutico para regentear una botica en la provincia, de San Juan, para datos, Victoria 743, pieza 24. v11

REGENTE DE FARMACIA SIN TRAbajo personal, para el Rosario, preciso, sueldo 200 $, el 25 o|o de las utilidades, dirigirse á Riego, Balcarce 460, Rosario. v9

TENEDOR DE LIBROS PRACTICO Y recomendados se necesita, Rioja 554.

PROFESIONALES OFRECIDOS

A 10 $ PLANOS PARA LA MUNICIPAlidad, tramites y firma de planos para edificar, Cangallo 3418. v9

ASUNTOS COMERCIALES, COBRANZAS empleándose y dirección de contabilidades, balances y arreglos de libros. La Asesora Mercantil, Tucumán 1313, piso 3o. v12

LOS PROPIETARIOS QUE EDIFIQUEN se ofrece técnico para controlar la obra. Tarifa módica, seriedad y experiencia. Ganarán dinero y ahorrarán tiempo. Dirigirse á la calle Montevideo 161. v11

CONTRABAJO MUY COMPETENTE, cualquier orquesta se ofrece, Chile 414

CONTADOR COMPETENTE DESEA arreglos á contabilidad por horas en estancias, fábricas, etc. Ocurrir Núñez, Lima número 1241. v4feb.

COPIA DE PLANOS—SE ENCARGA DE toda clase de planos, telas y copias azules. Oficina Técnica, 233 San Martín, escritorio 404. v12

DIBUJANTE PROYECTISTA, PLANOS Y dibujos de toda clase, precios sin competencia, Bmé. Mitre 2574. v8

DEPENDIENTE IDONEO EN FARMAcia, recomendado, se ofrece, por carta Maza 2206. v9

DEPENDIENTE IDONEO EN FARMACIA se ofrece con recomendaciones, carta Rondeau 3500. v9

DIBUJANTE PROYECTISTA ARQUItectura, mecánica, especialista en frentes patentes, copias. Ayacucho 190. v8

DEPENDIENTE IDONEO EN FARMACIA bien recomendado se ofrece, Victoria 940, pieza 12. v10

DIBUJANTE PRACTICO EN MECANICA electricidad y arquitectura, con buenos informes se ofrece á sueldo fijo ó por horas, ocurrir Jujuy 759, depto. H, I. v9

FLAUTISTA UNO MUY COMPETENTE desea colocarse para el campo, Brasil 408. v8

FARMACEUTICO, QUE SE REVALIDA en Marzo, desea emplearse enseguida, "La Galénica", Chacabuco 18. v8

Ingeniero AGRONOMO ITALIANO DEsea ocuparse para ciudad ó campo, óptimas referencias, escribir M. L., Montevideo 260.

JOVEN, EMPLEADO CON DIPLOMA DE tenedor de libros, correspondencia comercial, francés, máquina de escribir, se ofrece para llevar contabilidad por horas ó trabajo de noche, escribir á J. Arramburu. Sarmiento 1258. v10

LA RENOMBRADA PROFESORA MASAgista, manicura, pedicura Marcelle Vautier, encuéntrase en Mar del Plata á las órdenes de su respetable clientela, calle General Mitre 2056, Mar del Plata, Unión Telefónica 201. v9

MECANICO DENTISTA OPERADOR, se ofrece, Ramos Mejía, Farmacia del Pueblo F. C. O. v11

MEDICO español, AUTORIZADO DEsea ejercer en un pueblo de campaña ó colonia, prefiriéndose española, dirigirse á J. Aguirre Cecsaga, Rivera 536, Buenos Aires. v9

PARTERA, ENFERMEDADES DE LA matriz, recibe pensionistas, Pozos 1075. v15e

PARTERA FRANCESA M. SABOURIN, pensionistas, consultas de 8 á 10 y de 1 á 4, Cangallo 948. v12

PARTERA ESPECIALISTA MARTINI, señora sola, pensionistas mayor reserva, Deán Funes 694. v8

PARTERA ESPECIALISTA recibe PENsionistas, toda reserva, encárgase del niño; no hay chapas, Junín 719. v10

PARTERA ESPECIALISTA, ATIENDE en su casa, consulta de 12 á 7, Victoria 2630. v9

PARTERA SERIA, RECIBIDA, RECIBE pensionistas; no hay chapa, Tucumán 2067. v15

PARTERA ESPECIALISTA, señora SOla, recibe pensionistas, consulta, precios módicos, Saavedra 1268. v9

PARTERA, RECIBE PENSIONISTAS, Santa Rosalía 569, Barracas, no hay chapas. v8

PARTERA E. GALLI, ESPECIALISTA en enfermedades de señora, recibe pensionistas, 12. Unidos 2460. v8

PARTERA CAPURRO, RECIBE PENSIOnistas, precios módicos, no hay chapas, Chacabuco 1224. v15eb

PARTERA, A. CALLEGARES EX GEFA de la Maternidad del H. San Roque y Rawson, recibe pensionistas, Alberti 846. v8

PIANISTA CON UN SELECTO Y variado repertorio se ofrece para la ciudad ó campaña, Puenseeto 344, Barracas al Norte. v9

PIANISTA CON GRAN REPETORIO SE ofrece para cinematógrafo, ciudad ó campaña; dirigirse P. Margeis, General Viamonte, F. C. O. v12

PARTERA ERNESTINA DE LEONARDI, diplomada en Turín y Buenos Aires, recibe pensionistas; precios módicos, Sarmiento 2236. Casa seria, jardín y confort. v10

PROFESOR á DOMICILIO SE OFRECE para grados, teneduría de libros, castellano á extranjeros, á obreros, leer, escribir y cuentas, precios módicos, indicar domicilio, A. B. C. A., en poste restante. v9

PARA CASA DE COMERCIO, SERIA, capital, interior ó exterior de la República, se ofrece persona con conocimientos teóricos y prácticos en teneduría, contabilidad, correspondencia, etc. Ramos generales, Salta 350. v9

SE OFRECE ORQUESTA, VALENTIN Gómez 459.

SE OFRECE VIOLINISTA ITALIANO para enseñanza, teatro y café, dirigirse por carta á Paladino, Terrada 344.

SE OFRECE JOVEN ABOGADO, RECibido en Italia, con buenas referencias, para cualquier escritorio, dirigirse por carta á Paladino, Terrada 344 (Flores). v9

SE HACEN PLANOS DE INSTALACIOnes de fábricas y se tramitan éstos á la Municipalidad; precios módicos, Varela 154. v8e.

Señorita VIOLINISTA CONCERTISTA Y hombre idem se ofrecen juntos, prefieren ir al campo, ofertas Córdoba poste restante, T. M. v9

Señorita SERIA, CONOCIENDO ALEmán y español, de buena familia, ofrécese como institutriz, para ciudad ó campo, en casa de familia distinguida, escribir Moreno 1227, A. Schmidt. v8

Señorita ALEMANA, HABLA FRANCES, inglés, castellano, diploma de institutriz, desea entrar en casa familia distinguida, E. J., dirigirse al Diario Alemán, calle Sarmiento y Florida. v8

Señora PRACTICA EN PARTOS, HAbiendo dado dos exámenes, desearía encontrar puesto en sanatorio ó hospital, dirigirse por carta solamente, Monroe 2244, Belgrano. v8

TRADUCTOR PUBLICO NACIONAL, F. W. S., Tucker, 478 B. Mitre. v31

TENEDOR DE LIBROS, DISPONE DE algunas horas por la mañana, Venezuela 2474. v9

TENEDOR DE LIBROS OCUPADO ACtualmente de mañana, busca otro empleo análogo para la tarde, Sarmiento 31, Avellaneda, A. López. v10

TENEDOR DE LIBROS Y BALANCEAdor alemán, que sabe hablar castellano, con excelentes referencias, ocupado solamente de mañana, busca otro empleo correspondiente por la tarde; dirigirse al Sr. Emilio Eiting, B. Mitre 814. v10

PROFESIONALES OFRECIDOS

TENEDOR DE LIBROS MUY PRACtico, para arreglar libros atrasados ó mal llevados, se ofrece, Carlos Calvo 1747, M. A. P. v9

TENEDOR DE LIBROS EXTRANJERO, con mucha práctica en explotación de montes, perfecto corresponsal en castellano, se ofrece para la campaña, Optimas referencias, R. R. 2, poste restante, Correo. v9

TENEDORES DE LIBROS PRACTICOS se ofrecen, arreglan contabilidades atrasadas y mal llevadas, practican balances y compulsas, precios módicos, F. I., Bolívar 186. v9

VETERINARIO español, CON VARIOS años de práctica y sin pretensiones, ofrece sus servicios para estancia ó como auxiliar de mayordomo, dirigirse por carta exponiendo condiciones á W. García, F. C. O., Bayanca. v10

OFICIOS DIVERSOS PEDIDOS

APRENDIZAS ADELANTADAS MODIStas, se precisan, Carlos Calvo 2070. v8

APARADOR APRENDIZ Y MEDIO oficial, necesito, Inclán 958. v10

APARADORAS PRECISO, CASTRO Barros 744.

Albañil MEDIO OFICIAL PARA CHAcras necesito, Gazcón 531.

APRENDIZA PLANCHADORA ADELANtada necesito, San Juan 1024.

Albañil MEDIA CUCHARA NECESITO, Bacacay 1396.

APARADORAS DE CALZADO FINO DE niña y señora necesito, Alsina 2127. v8

APRENDIZA MODISTA SE NECESITA, Larrea 930. v9

APRENDIZAS DE SOMBREROS SE precisan, B. de Irigoyen 855.

APRENDIZAS DE SOMBREROS muy buenas, se precisa, B. de Irigoyen 845.

APRENDIZAS ADELANTADAS PARA vestidos se necesitan, Moreno 3260.

APARADORAS PRECISO PARA TRAbajo regular, Marmol 1030.

APARADORES MEDIO OFICIALES maquinistas, de fino, Brasil 2455.

APRENDIZAS MODISTAS DE VESTIdos, se necesitan, Esmeralda 780.

APARADORAS PARA TRABAJO tranquilado, preciso, Humberto I 2801. v9

APRENDIZAS PARA CHALECOS FINOS se precisan con almuerzo, Lavalle 2649. v9

Albañil CONTRATISTA PARA REVOque urgente en la obra Sáenz Peña número 746 al 748.

APARADORES Y APARADORAS se necesitan medio oficiales maquinistas y preparadores, Sarmiento 1323. v9

APRENDIZ ADELANTADO O MEDIO oficial ajustador, preciso, B. de Irigoyen 884.

APARADORES, medio OFICIAL y aprendiz adelantado necesito, varios, Humberto 1860.

Albañil MEDIA CUCHARA Y PEON, el peón 3 $ por día se precisan, Azcuénaga 893.

APARADOR DE BOTAS OFICIAL preparador y maquinista, medios oficiales se necesitan, Agrelo 4036. v8

APRENDIZA MODISTA DE VESTIDOS adelantada se necesita, Estados Unidos 1519.

ARMADORAS DE CAMISAS SE NECEsitan, con muestra, Sarmiento 520 (antes Cuyo). v8

Budinero SE NECESITA PARA CAFE, Rivadavia 6658. v11

BORDADORAS PARA MONOGRAMAS Y vainilladoras se precisan, Lima 571. v8

COCHERO PRACTICO SE PRECISA, Vallejos 4400, Villa Devoto. v8

CUBLLERAS SE NECESITAN, CON muestra, Sarmiento 524. v8

CAJONEROS PRECISO, O'GORMAN 98, Avellaneda, de 11 á 1. v8

COSTURERAS SE PRECISAN, Bmé. Mitre 1394. v9

COCHERO PRACTICO CON LIBRETA preciso, Los Patos 70, v Av. Alcorta.

CADETE ADELANTADO, SE NECESITA Belgrano 3236.

COSTURERA PARA FAMILIA PRECISO, Dean Funes 466. v9

CORTADOR DE CALZADO SE PRECISA Belgrano 2061.

CARPINTERO Y MEDIO OFICIAL SE necesita, Muñiz 680.

COSEDOR PARA MAQUINA DE EMplantillar se necesita, Belgrano 1781.

COLCHONERO SE PRECISA, B. DE Irigoyen 1124.

COSTURERA SE NECESITA QUE SEPA coser á máquina ropa blanca, Jufré 965

CORTADORES PARA CALZADO FINO, se necesitan, E. Unidos 2769

CORREDORES NECESITANSE RELAcionados, almacén y bar, Charcas 2406. v10

COSTURERA PRECISO MUCHACHA para marineras de brin, de niño, Rioja 1294.

CORREDORES ACTIVOS PARA TERRenos á plazos se necesitan, B. Mitre 829. v10

COCHERO NECESITO PARA TRABAJAR al diario con coche de plaza, Victoria 2467.

COSTURERAS PARA TRAJECITOS DE percal, se necesitan, San Carlos 3711, de 9 á 11.

CORREDORES CUATRO CON CLIENTEla de almacén, buena proposición, se necesitan, Moreno 733.

CAMISERAS BUENAS OFICIALAS y medio oficialas de fino se necesitan, Salta 471, altos.

CUELLERAS BUENAS MAQUINISTAS para cuellos postizos se necesitan, Saavedra 1076.

CORREDOR PRACTICO PARA AGUA mandinga se precisa, sueldo y comisión, se le da clientela, Vieytes 1428.

CAMISERAS MAQUINISTAS Y BUENAS visteras se necesitan para el taller, Perú 139. v10

CORREDORES PARA COLOCAR Artículo de almacén, preciso, Humberto I 2801. v9

CORTADOR CAMISERO: AYUDANTE práctico, que sepa cortar cuellos á cuchillo se necesita, Alberti 932. v8

CHAUFFEUR SE NECESITA EN LA calle Sulpacha 670. Actil presentarse sin muy buenas recomendaciones. v8

CARPINTEROS PARA COLOCACIONES de cielorrasos, se precisan, Jorge 994, Barracas al Norte. v8

CHALEQUERAS PARA MEDIDA SE necesitan con muestra; Sarmiento 524 (antes Cuyo). v8

COSTURERAS PARA TRAJES FINOS de niño se necesitan, con muestra, Sarmiento 524 (antes Cuyo). v8

COSTURERAS PARA BATONES, MUY prácticas y con muestra se necesitan; Sarmiento 524 (antes Cuyo). v8

COSTURERAS PARA DELANTALES, con muestra, se necesitan; Sarmiento 524. (antes Cuyo). v8

COSTURERAS PARA ACOLCHADOS SE necesitan para trabajar adentro, casa Dell'Acqua, Darwin 752. v11

CHAUFFEUR COMPETENTE, serio, PAra conducir automóvil "Unic" se necesita, ocurrir Brasil 781, de 8 á 11 a. m. v8

COSTURERAS PARA SACOS, BOMBAchas y pantalones, se precisan con muestra y recomendación, Bernardo de Irigoyen 150, antes Buen Orden. v26

COLOCADORES DE PUERTAS SE NECEsitan un oficial y un medio, competentes en obras, esquina Rivadavia y Billinghurst.

CHAUFFEURS NECESITANSE PARA enseñarlas completa y rápidamente teoría y manejo de automóviles, lecciones diurnas y nocturnas, sobre máquinas Mors y Delahaye, Tucumán 145. v8

CHAUFFEURS SE NECESITAN, PARA instruirse en el manejo de automóviles y práctica de mecánica, primera única academia con taller y automóviles que garante la enseñanza. Precios muy módicos, Salguero 2082.

CORREDOR COMPETENTE, HABLANdo francés y castellano, se precisa, se da preferencia á persona con conocimiento del ramo de modista por mayor y menor. Dirigirse por carta solamente á Asturias Grand Hotel, Florida 25. v9

CAPATAZ EXTRANJERO PARA ESTancia, en Bell-Ville, se necesita, debe presentar buenas referencias y conocer algo de mecánica de molinos y maquinas agrícolas, dirigirse por carta al señor Enrique Rojo, estancia La Javiera, Bell Ville.

CHAUFFEURS NECESITO PARA ENSEñarles teoría y manejo automóviles. Enseñanza rápida y formal, tenida por ingenieros especialistas; garante la libreta. Hay coche para rendir examen. Informes de 2 á 4 p. m., Rodríguez Peña 65. v12

DEPENDIENTE DE ALMACEN SE NEcesita, Cangallo 1499.

DEPENDIENTE PRÁCTICO PARA ALmacén se necesita, Estados Unidos 302

DEPENDIENTE PARA ALMACEN SE necesita, Perú 805.

DEPENDIENTE DE ALMACEN SE necesito, Castillo y Arguibel.

DEPENDIENTE DE ALMACEN PRACTIco, se precisa, Rivadavia 2665.

DEPENDIENTE DE FERRETERIA SE precisa, Palacio 65. v8

DEPENDIENTE PRACTICO DE ALMAcén se necesita, Independencia 4102. v9

DEPENDIENTE DE ALMACEN CON buenos antecedentes, se precisa, Montevideo 899. v9

DEPENDIENTE PARA ESCRITORIO práctico de almacén, buena letra se precisa, Moreno 2200. v8

DEPENDIENTE MEDIO PRACTICO DE almacén, para quesería, se necesita, Corrientes 3264. v8

DEPENDIENTE DE ALMACEN SE NEcesita con recomendaciones, Segurola 196, Floresta. v9

OFICIOS DIVERSOS PEDIDOS

DEPENDIENTE DE ALMACEN PRACtico, para Pichincha, se paga buen sueldo, Marón 2189, Flores. v8

DEPENDIENTE PRACTICO EN SER. vicio, comida y despacho de bebidas, se precisa, Maipú 19.

DEPENDIENTE MUY PRACTICO EN ferretería y bazar se precisa, con buenas informes, Cabildo 2189. v10

DEPENDIENTE DE ALMACEN JOVEN práctico se necesita, Paraguay 2209.

DEPENDIENTE PARA ALMACEN, PRActico, se necesita con recomendaciones, Moreno 2200. v8

DISTRIBUIDOR PARA IMPRENTA, muchachó inobstante, Victoria 724, 1er. piso, al fondo.

DROGUERIA DE PLAZA BUSCA BUEN corredor bien conocido en farmacias de plaza, buen sueldo y comisión, ofertas á Casilla de Correo 1229, Correo Central. v8

DEPENDIENTE DE FABRICA DE CAL que conozca la clinetela, se necesita, presentarse Sarmiento 354, escritorio 2, de 12 á 1. v10

EMPLEADOS Y DEPENDIENTES DE comercio y escritorios se colocan, Maipú 556. v13

ENCUADERNADORES APRENDICES SE necesitan, Sarmiento 351, de 11 á m. á 1 p. m.

ENFERMERA CON RECOMENDACION se necesita, Instituto Charcot, Sarmiento 3969. v8

ELECTRICISTA MEDIO OFICIAL O peón para hacer canaleta de instalación embutida, de 6 á 7 a. m., Gallo 1287.

ESCRIBIENTE DACTILOGRAFO QUE posea buena redacción siendo argentino, se precisa, alojamiento, comida y sueldo de 130 á 150 pesos. Ocurrir contaduría principal del Arsenal del Río de la Plata, Río Santiago el martes 9, á la 1 de la tarde. v9

FUNDIDOR DE BRONCE MEDIO OFIcial se necesita, Chacabuco 1360.

FOTOGRAFO SE PRECISA PARA SAlir á la campaña, Cangallo y Caballito.

FOTOGRAFO PARA AFICIONADO Y CONsultar para afamado taller de vistas, sueldo según capacidades, se necesita, ofertas á Fotografía, casilla correo 425, capital.

HERREROS DE OBRA COMPETENTES preciso, Uriarte 1939, Palermo. v10

HOJALATERO Y GASISTA OFICIAL se necesita, Arenales 2370. v9

HOJALATERO MEDIO OFICIAL SE necesita, Humberto 2352. v9

HERRADOR DE CABALLOS, MEDIO oficial y un peón, necesito, Chiclana 3817. v9

HERREROS DE COCINAS, NECESITO un medio oficial y un aprendiz, Rivadavia 1847, al fondo.

HOJALATERO OFICIAL QUE SEPA trabajar piné, se precisa, Pueyrredón 573. v10

HOJALATEROS Y GASISTAS COMPEtentes, con buén sueldo, necesito, Crámer 2643, Belgrano. v8

HERRERO DE CAMAS Y UN TEJEdor buen oficial se necesita, Carril 109, altura de Corrientes al 4700. v9

JARDINERO SE NECESITA, SUD AMERica 584, Flores.

JOVENCITO, PARA LIBRERIA E IMprenta, se necesita, Sarmiento 2602.

JARDINERO PARA TRABAJAR EN INvernáculo, se necesita, Santa Fe 2041. v9

JOVEN DE 12 Á 15 años, CON BUENA letra y que sepa hablar el inglés se necesita para trabajos de escritorio, presentarse de 3 á 5 p. m., E. de la Baize y Cía., Maipú 456.

JOVEN PRACTICO EN TRABAJOS DE escritorio, se necesita, dirigirse por carta únicamente, agregando copias de certificados de las casas donde haya trabajado y pretensiones que tenga á Emilio Heine, Cangallo 770. v8

JOVEN de 15 años MAS O MENOS, muy serio, que sepa escribir á máquina, bien recomendado, se necesita para escritorio, dirigirse á casilla de correo 1334, indicando pretensiones y casas en donde ha trabajado, por carta con su propia letra.

LUSTRADOR DE CALZADO BUENO, se precisa joven, Corrientes 2385. v9

LUSTRADOR DE CALZADO NECESITO Santa Fe 2478.

MUCHACHO PARA ALMACEN SE NEcesita, Rivadavia 6150.

MEDIO OFICIALA COSTURERA Y aprendiza se precisa, Yerbal 596. v9

MUCHACHO PARA ALMACEN Y CASA de comida se necesita, Méjico 2899.

MOZO JOVEN PARA FONDA ITALIANA se necesita, práctico, Sarmiento 1737.

MEDIO OFICIALES HERREROS SE necesitan, Independencia 1145.

MUCHACHO PRACTICO PARA ZAPAtería, preciso, Corrientes 1140.

MEDIO OFICIALA Y APRENDIZA MOdista de vestidos preciso, Chile 1032.

MUCHACHO PARA LECHERIA SE NEcesita, Lavalle 1470. v9

MUCHACHOS DE 15 A 20 años, PARA pastelería se necesitan, Bolívar 383.

MOZO ALGO PRACTICO SE NECESIta, para almacén, Ituzaingó 277.

MINERVISTA MEDIO OFICIAL SE necesita, Libertad 364.

MUCHACHO PRACTICO PARA SALON de lustrar necesita, Santa Fe 2473.

MUCHACHO PARA ALMACEN Y FONDA se necesita, Brasil 1499.

MOZO PARA FONDA, PRACTICO SE necesita, P. Julio 1802.

MUCHACHOS DE 16 años PRECISO, ARtes y Oficios 1053.

MUCHACHAS PRECISO, FABRICA, ARtes y Oficios 1053.

MUCHACHO SE NECESITA PARA mandado y limpieza de negocio, Rioja 1260.

MENSAJEROS VARIOS SE NECESITAN buen sueldo, Tucumán 975.

MUCHACHO APRENDIZ HERRERO NEcesita, Yatay 239. v9

MUCHACHOS PARA LIBRERIA SE NEcesitan, Venezuela 2154.

MUCHACHO PRECISO, PAYSANDU Y Figueroa, almacén, tranvía 99. v10

MUCHACHOS de 14 años, NECESITA Imprenta, Lima 166, para buen sueldo.

MECANICO AJUSTADOR MUY COMPEtente, se necesita, Constitución 1975.

MUCHACHO FUERTE PARA CARBOnería, preciso, Lavalle 1931.

MUCHACHO SE PRECISA PARA ALMAcen, Sarmiento 2901. v8

MUCHACHO O MUCHACHA PARA tienda se necesita, La Madrid 1511. v9

MEDIO OFICIALA MODISTA DE VESTidos, se necesita, Tucumán 840. v9

MODISTAS OFICIALAS BATERAS Y medio oficialas se necesitan, Santa Fe 2051. v10

MUCHACHO PARA ALMACEN PRACtico, recomendado, preciso, Sgo. del Estero 1904. v8

MUCHACHO PARA ALMACEN RECIEN venido, se precisa, de 17 á 18 años, Velazco 40. v8

MUCHACHO DE 16 á 18 años, RECIEN venido, se necesita para almacén. Patricios esquina Magallanes.

MUCHACHO PARA ALMACEN QUE ENtienda de bebidas se necesita, Perú 805.

MEDIO OFICIAL ZAPATERO COSIDO á mano, se necesita, Sarmiento 1534, pieza 17.

MUCHACHAS APRENDIZAS PARA TAller de láminas de oro, se precisan, buen sueldo, Las Heras 1865. v10

MUCHACHAS SE PRECISAN DE 14 A 20 años de edad; trabajo liviano y buen sueldo, San José 1060. v9

MUCHACHOS DE 15 años, TRABAJO HIgiénico preciso, muy recomendados, Pavón 1537.

MUCHACHOS PARA VENDER AZUL para lavanderas se precisan, pueden ganar 2 $ diarios, San Juan 4244.

MODISTAS DE VESTIDOS SE PRECIsan medio oficialas competentes, Cevallos 1091.

MUCHACHO PARA REPARTIR ENtregas preciso, 1 peso por día, Cochabamba 2229.

MUCHACHO DE 18 años QUE CONOZCA bien el ramo de comestibles se necesita, Victoria 4203.

MUCHACHO PARA LUSTRAR CALZADO preciso, que sea práctico, de 15 á 17 años de edad, Martín García 700.

MUCHACHO PARA acompañar UN COrredor, se necesita, ganará 1 $ por día, Pavón 2251.

MUCHACHO PARA ALMACEN, ALGO práctico, preciso, Pavón 501, Avellaneda. v9

MUCHACHO DECENTE Y CON BUENA letra para escritorio, presentarse de 9 á 10 a. m., Florida 183, escritorio 5.

MUCHACHOS VARIOS SE NECESITAN para vender libros y revistas, Salta 794.

MUCHACHO DE 18 á 20 años SE NEcesita para andar con un carrito, Salguero 761. v9

MOZO PARA MOSTRADOR Y SERVIR la mesa, práctico, preciso, Santa Fe 1471.

MUCHACHO PARA CAFE EN LA campaña se necesita, dirigirse de 12 á 2 á Chile 279, altos.

MUCHACHOS PARA CORREDORES DE entregas se necesitan con casa y comida, Provincias Unidas 5013, esqu

SERVICIO DOMESTICO OFRECIDO

LAVANDERIA, se ofrece para todo servicio, con carro, Rivadavia 7700.

LAVANDERIA COMPETENTE se ofrece para todo servicio, con carro, Rivadavia 7700.

LAVANDERIA MODELO, se ofrece para todo servicio, con carro, Rivadavia 7700.

LAVANDERIA Y PLANCHADORA se ofrece para casa de familia, Venezuela 1816, 2° piso.

LAVANDERIA se ofrece por horas, Rivadavia 7700.

MUCAMA se ofrece para todo servicio, con carro, Rivadavia 7700.

MUCAMA se ofrece, recomendada, para casa de familia, Rivadavia 7700.

MUCAMA se ofrece, SAAVEDRA 128.

MUCAMA española se ofrece, Gurruchaga 1216.

MUCHACHA se ofrece para casa de familia, Rivadavia 7700.

MUCHACHA se ofrece para todo servicio, con carro, Rivadavia 7700.

MUCHACHA española se ofrece, Gurruchaga 1216.

MUCHACHA se ofrece, Solís 1712.

MUCAMA joven se ofrece para casa de familia, Victoria 1511.

MUCAMA joven, recomendada, se ofrece para todo servicio, Agüero 557, Avellaneda.

MUCAMA se ofrece, VENEZUELA 1816.

MUCAMA y niñera se ofrece, CHACABUCO 1171, depto. 1°.

MUCAMA se ofrece sin casa, JUNCAL 1216.

MUCAMA joven, recomendada, se ofrece para todo servicio, Agüero 557, Avellaneda.

MUCHACHA se ofrece, española, recomendada, para todo servicio, Agüero 557, Avellaneda.

MUCAMA y niñera se ofrece, VENEZUELA 1816.

MUCAMA y niñera se ofrece, CHACABUCO 1171, depto. 1°.

MUCAMA se ofrece sin casa, JUNCAL 1216.

MUCAMA joven se ofrece para todo servicio, Agüero 557, Avellaneda.

MUCHACHA se ofrece, española, recomendada, para todo servicio, Agüero 557, Avellaneda.

MUCAMA y niñera se ofrece, VENEZUELA 1816.

MUCAMA se ofrece, con buenas referencias, Tucumán 1141, 2° piso

LA PRENSA

Buenos Aires, Enero 8 de 1912

INVESTIGACIONES CHILENAS EN LOS TERRITORIOS DEL SUR

Con anticipación nos ocupamos de la actitud asumida por algunos empleados chilenos que, primero y más tarde, los gobernados, fué una campaña llevada por la misma policía en persecución de la gente de mal vivir, dió y sigue dando abundante tema á los periodistas de Chile, para comentarios adversos á la administración argentina en los territorios federales de Neuquén, Río Negro y Chubut. Esos comentarios repetidos sin derredor de hechos simplemente exhibidos, cuando no desnaturalizados, llegaron á interesar la opinión de aquella nación, y provocar medidas administrativas, de las cuales debemos mencionar una, la de hacer por parte de las autoridades chilenas, investigaciones directas en los pueblos de la región cordillerana, sin previa consulta ni autorización de nuestro gobierno.

El propósito de investigar funcionarios chilenos no encontró, como era natural que no encontrase, campo propicio para desarrollarse en nuestro territorio, en primer término, porque esas investigaciones no pueden ser hechas por funcionarios de un país extraño sin previo acuerdo entre los dos gobiernos, y después, porque los investigadores se sintieron inmediatamente solicitados por los que se llamaban perseguidos y atribuyeronles á éstos con suma facilidad, y sin mayor examen, desde el primer instante, una honorabilidad y responsabilidad que especialmente negaban las autoridades locales argentinas y los vecinos de mayor radicación en los territorios mencionados. La investigación iniciada, según todas las informaciones dadas á la publicidad, se redujo á recoger declaraciones de los que se decían perjudicados, y asegurábanse á la vez sobre nacionalidad chilena, prescindiendose de ulteriores comprobaciones, y de crítica, frente á las declaraciones oficiales de las policías argentinas y de las constancias que figuran en expedientes judiciales. Si esa manera unilateral de estudiar una cuestión grave, la hubiese adoptado un particular, no habría tenido ninguna importancia; pero tratándose de personas que invocaban funciones administrativas de inspección de país extraño, debieron preocupar, como preocuparon, á los funcionarios de la policía fronteriza argentina, los que procedieron bien al significarles á aquellos inspectores, que debían gestionar sus propósitos por otras vías, no sólo para no encontrar dificultades, sino también para llegar por caminos más rectos y limpios, á la posesión de la verdad buscada.

La corrección de los funcionarios policiales fué insospechable, pues no se adelantaron á cerrar el paso á los investigadores chilenos, sino á indicarles el buen camino para no crear conflictos, no tropezar con dificultades insalvables y llegar, más cómoda y acertadamente, al fin propuesto. Un sentimiento indudable de confraternidad, quedó señalado en ese procedimiento tan lleno, cuanto claro y suficiente. Los inspectores chilenos suspendieron la investigación y se retiraron; pero una vez en Chile, se han creído habilitados para dar una frase de verdad á la opinión de su país, y algunos diarios, partiendo de esa base, creen poder establecer "contradicciones", entre lo que afirma nuestro ministro plenipotenciario allá, y lo que dicen los inspectores que recibieron la correcta insinuación de los funcionarios de la policía del Neuquén.

En ningún caso puede valorarse la palabra oficial de nuestro representante en Santiago, con lo que afirmen ó nieguen aquellos empleados de cuya misión irregular tratamos.

Es indudable que Chile tiene el deber de preocuparse por la suerte de sus ciudadanos que viven fuera de la patria, y que no puede ser indiferente á lo que les suceda; pero lo es también que no puede pretender intervenciones de la índole indicada, ni juzgar, así sea periodísticamente, con los escasos elementos de juicio brindados por las llamadas "víctimas" de la autoridad argentina.

Notorio es, por otra parte, que en las regiones próximas á la cordillera, viven centenares de ciudadanos chilenos, que no han sufrido la menor molestia en ningún momento, durante la campaña realizada contra los malhechores y gente de mal vivir, en Neuquén, Río Negro, Chubut y Santa Cruz, y esa hecho cobra una especial elocuencia, suficiente, cuando menos, para desautorizar la grita levantada por unos cuantos, cuya vida ha sido observada. En Chile las personas sensatas y los funcionarios de su gobierno, de cordura evidente, deben darse cuenta de que la opinión argentina, si hubieran existido incorrecciones en el procedimiento de la policía de fronteras, habría levantado sin tardanza su voz, porque la vida y la fortuna de los trabajadores extranjeros cuenta con las mismas garantías que la de los argentinos, siendo especialmente vigilada. El país necesita y busca trabajadores, y los protege cuando ellos son eficientes en la obra de nuestro desenvolvimiento económico, sin omitir sacrificio; pero es prudente pensar que en ninguna parte debe desarrollar una mayor actividad policial que en los territorios lejanos y de frontera internacional, donde la delincuencia había venido estableciendo verdaderos cuarteles.

La intervención enérgica y decisiva de la policía de frontera, ha desbaratado los planes de esas bandas de delincuentes, y no es extraño que éstos, perseguidos sin descanso, traten hoy de salvar su causa, simulando una honradez que está desmentida por los antecedentes y los documentos que conoce y tiene en su poder la policía y el Ministerio del Interior. Dados esos antecedentes, la prudencia está indicada para la prensa de Chile, antes de emitir juicios sobre la campaña policial, debiéndose confiar también en la lealtad y en la honradez argentina, pues si en el cúmulo de hechos apareciera una injusticia, ella sería corregida debidamente en armonía con el pensamiento de la cultura nacional.

Por la proximidad de los pueblos de uno y otro país situados sobre la línea divisoria, por la conformación del terreno, y la facilidad que encuentran los delincuentes para evadirse á través de los pasos de la cordillera y evitar la justicia, convendría que los dos gobiernos trataran de dar cierta unidad compatible á la acción policial.

Ninguno de los dos gobiernos cultos y de orden, puede tener un propósito extraño á la civilización que representan; como sería respectivamente el de amparar á delincuentes ó perseguir á gentes trabajadoras y honorables. Tales propósitos están en absoluto descartados de la acción que desarrollan ó puedan desarrollar Chile y la Argentina, cada uno en su territorio, y siendo así así, el acuerdo para facilitar la misión policial podría encontrar una forma eficiente en las cancillerías, que asegurase la tranquilidad de los pasaderos y agricultores, comerciantes y particulares que viven en esa frontera.

Evitaríanse las contingencias que pueden originarse por determinados hechos policiales apreciados y juzgados con diversidad de criterio, por funcionarios subalternos, y asegurarase, ante todo, la rapidez en el procedimiento y la eficacia en la persecución de esas bandas temibles de delincuentes que, amparados por el desierto, cruzan los boquetes de la cordillera y caen sobre las poblaciones tranquilas de allende y aquende los Andes, según los casos y los planes siniestros que tienen para robar y asesinar.

Esos resultados solamente, justificarían cualquier acuerdo ya que el pensamiento esencial se informaría en la alta misión de todo gobierno civilizado.

EL CONFLICTO DE LOS MAQUINISTAS

PRIMER DIA DE HUELGA

CORRECTO PROCEDER DE LOS ELEMENTOS OBREROS

EN LAS ESFERAS OFICIALES

ACUERDO DE MINISTROS — REUNION DE LOS REPRESENTANTES Y GERENTES

ESTUDIO DEL NUEVO REGLAMENTO

LA CONFERENCIA DE HOY CON EL MINISTRO DE OBRAS PUBLICAS

OPINION OPTIMISTA EN LAS EMPRESAS

Los horarios provisionales — Regularidad en todos los servicios

EN LA FRATERNIDAD

LAS REUNIONES OBRERAS DE AYER

CONFIAN EN EL EXITO DEL MOVIMIENTO

LA HUELGA EN EL INTERIOR

COMO SE DESARROLLAN LOS SERVICIOS

INFORMACION GENERAL

Ayer, primer día de huelga del gremio de maquinistas y fogoneros, el movimiento se desarrolló simultáneamente en todos los puntos de las redes ferroviarias de la República. Esta huelga, efectuada después de tantas reuniones en las esferas oficiales y en los círculos obreros, se caracteriza por la forma tranquila como se desarrolla, y por la cultura de gremio, que hacen el mejoramiento de su actual situación.

Aunque algunas gerencias ferroviarias tomaron precauciones para mantener el orden, solicitando de los poderes públicos de la provincia el apoyo oficial, éste ha sido innecesario, por cuanto los obreros abandonaron la labor diaria en forma tranquila.

Por su parte, las empresas continúan cambiando ideas sobre la huelga, y, según las declaraciones que se nos hizo y el resultado de las reuniones de gerentes, cabe esperar que muy pronto se encontrará la fórmula deseada que llene las aspiraciones de las partes. En esta labor interviene el gobierno nacional, y es de esperar que se llegue de una vez á una conclusión definitiva del conflicto, porque así lo exige la misma evolución económica de nuestro país.

INFORMACION OFICIAL

Ayer era también imposible entrar en la casa de gobierno. Todas las puertas estaban herméticamente cerradas, y aquellas que permanecían abiertas eran custodiadas por granaderos. Los empleados de la dirección general de ferrocarriles tenían acceso á la casa, mediante la exhibición de una tarjeta con el sello del Ministerio de Obras Públicas.

Intentamos entrar en el palacio, y el soldado nos repitió la consigna. Recurrimos á un ardid periodístico para salvar la información, y minutos después estábamos en los patios interiores, donde encontramos otro soldado apostado en las inmediaciones del ascensor que conduce á la dirección de ferrocarriles.

Creíamos salvados todos los inconvenientes; pero en las paredes de las oficinas están fijados profusamente carteles con esta leyenda: "Está prohibida la entrada". "Se prohibe la entrada á toda persona que no sea empleado, etcétera, etcétera".

A pesar de las aludidas notificaciones, nos hicimos anunciar al ingeniero Nougués, director general de ferrocarriles, quien nos recibió amablemente, pero no nos proporcionó ninguna información.

Los horarios establecidos por las empresas, se limitó á decir, han sido cumplidos en todas sus partes, y hasta este momento la huelga, se desarrolla dentro del mayor orden.

El Ministro de Obras Públicas estuvo por la tarde en la casa de gobierno, como así también el Presidente del Departamento Nacional del Trabajo, doctor Lezana, para enterarse de la marcha del movimiento.

El Ministro del Interior concurrió también á su despacho de la casa de gobierno para ocuparse del conflicto pendiente.

Todos los informes que el ministro recibió hasta las 3 de la noche, acusaban tranquilidad en el desenvolvimiento de la huelga, no anotándose ningún hecho anormal.

El ministro Gómez se trasladó por la tarde á Martínez, á fin de hablar con el Presidente de la República respecto á las medidas á adoptar por el gobierno en presencia del conflicto.

Los dos funcionarios discurrieron detenidamente y esbozaron algunas medidas que podrían tomarse, según el giro de los acontecimientos, sobre la base de que el gobierno está interesado en que la huelga no se prolongue, en vista de los intereses que afecta.

El Presidente de la República anunció, que hoy concurrirá á la casa de gobierno y que se celebrará un acuerdo de gabinete, para adoptar una resolución definitiva. El Ministro del Interior llevó á la reunión todos los antecedentes y noticias del conflicto, que tiene en su poder.

Las empresas de ferrocarriles han sido autorizadas, creemos que verbalmente, para no cumplir con la reglamentación de la ley de ferrocarriles y algunas disposiciones de ésta durante la huelga.

En esta forma, las empresas podrán echar mano de maquinistas no diplomados, y, por tanto, sin las condiciones que exigen las disposiciones mencionadas; lo mismo que hacer uso de otros recursos que les permita tener algún personal que pueda atender los trenes que circulan.

¿LA SOLUCION DEL CONFLICTO?

En los círculos oficiales hemos recogido el rumor de que en el acuerdo de gabinete que tendrá lugar esta tarde, no será difícil que la solución del conflicto ferroviario sea encomendada al Ministro de Obras Públicas, en razón de haber fracasado en su gestión el Ministro del Interior.

Se agrega que el señor Ramos Mejía propondrá un temperamento que considera definido y práctico en el sentido de que se suspenda la aplicación del decreto reglamentario que exige el cumplimiento de varias condiciones para obtener la patente de maquinista, facultando, de esa manera, á las empresas, para que hagan correr trenes con personal "no patentado", bajo la responsabilidad, naturalmente, de las compañías que se acojan á esta franquicia.

A esta versión se añade que las empresas ferroviarias disponen de un personal técnico numeroso, con el cual pueden reemplazar á los huelguistas, formado por maquinistas y fogoneros retirados del servicio ó con destino actualmente en otras dependencias de los talleres.

LA ACCION DEL DEPARTAMENTO DEL TRABAJO

Como lo hacemos notar en nuestra información, el Departamento Nacional del Trabajo, ha intervenido en estos últimos días, después de varias reuniones, en los círculos oficiales [illegible] departamento [illegible] que preparó por encargo del Ministro del Interior.

Respecto á las reglamentaciones del trabajo de maquinistas y fogoneros, existen varios capítulos que forman parte de lo que podríamos llamar el código del trabajo en nuestro país, pero en ninguno de ellos se establecen disposiciones de acuerdo con los principios consagrados en aquellas legislaciones obreras del extranjero, donde en forma eficiente se han estudiado todos los conflictos del capital y el trabajo, cada día más complejos.

Tal fué el motivo que guió al gobierno nacional para encargar á la oficina del trabajo un estudio comparativo de esos principios, para intervenir en forma eficaz y precisa en este conflicto.

El estado actual de este movimiento ha inducido al Departamento Nacional del Trabajo á ofrecer el reglamento de trabajo de los maquinistas.

No nos ha sido posible conocer las cláusulas y contenido de ese reglamento, debido á las reservas que se guardan al respecto, pero tenemos conocimiento que en él se expresan conclusiones que es muy posible que sean tenidas en cuenta para llegar á la solución rápida y definitiva del conflicto.

REUNION DE REPRESENTANTES Y GERENTES

En la oficina de la comisión local del ferrocarril del Sud, se reunieron ayer á las tres de la tarde los representantes y gerentes de las empresas ferroviarias, con objeto de cambiar ideas sobre los servicios de pasajeros que correrán durante los días de huelga y considerar algunas cláusulas del reglamento propuesto á las empresas por el Departamento Nacional de Trabajo, referente al trabajo de los maquinistas, organización del personal y su remuneración.

Interrogamos á uno de los representantes y manifestó que el objeto de la reunión no era otro que el de cambiar ideas y tratar de los servicios principales que correrán en tiempo de la huelga.

Uno de los gerentes que concurrió á la reunión, manifestó que probablemente hoy se daría un paso más avanzado, después de la conferencia que celebrarán con el Ministro de Obras Públicas y después, de considerar en todos sus puntos el reglamento propuesto por el Departamento del Trabajo á fin de conciliar las aspiraciones de las dos tendencias en lucha.

La reunión terminó á las 4.30 de la tarde y concurrieron á ella los representantes de todas las empresas que intervienen en el conflicto.

Varios de los representantes y algunos gerentes con quienes conversamos ayer en sus respectivas oficinas, manifiestan buena voluntad para arreglar definitivamente esta huelga, cuya conclusión esperan ver pronto. Dice que las empresas han considerado siempre al gremio de maquinistas y fogoneros en condicionales especiales, habiendo tenido en ese sentido preferencias con ellos, que no se tienen con los otros personales. Según algunas manifestaciones, los maquinistas de determinadas empresas han seguido el movimiento huelguista por espíritu de compañerismo, puesto que sus salarios son suficientes para llenar las necesidades de la vida. Se funda esta declaración, en que los maquinistas solicitan la uniformidad de sueldos, cuando éstos saben muy bien que hay algunas compañías, cuyo personal se halla actualmente en huelga que no pueden pagar la misma cantidad en los salarios que aquellas empresas poderosas que atraviesan con sus redes ferroviarias casi todo el territorio de la República. Por este motivo, los representantes, de común acuerdo, contestaron al Ministro del Interior en el último pliego de condiciones propuesto por las empresas, que en la cuestión de los jornales, las empresas entienden que el aumento y la remuneración, en general, depende del estado económico de las instituciones ferroviarias, las cuales, en épocas de disminución no pueden aumentar sus jornales en una gran proporción.

En general, en todas las gerencias y administraciones hemos encontrado ayer ideas optimistas, dentro de la gravedad de la situación, referentes al buen arreglo de esta cuestión que afecta tanto á las empresas como al gremio de maquinistas.

Hoy volverán á reunirse los gerentes y representantes para después conferenciar con el Ministro de Obras Públicas.

EN LAS EMPRESAS

Desde temprano se encontraron en sus respectivas oficinas los jefes de tráfico y movimiento de trenes recibiendo comunicaciones de los distintos lugares de las líneas, referentes, en su mayor parte, á la situación creada por la huelga en los servicios de trenes de pasajeros y carga. Los telegramas eran trasmitidos de acuerdo con el código secreto de cada empresa, por los jefes de secciones y estaciones y dirigidos al gerente de tráfico y al jefe de movimiento, guardándose entre los empleados gran reserva sobre el contenido de las trasmisiones.

Esta reserva era originada más bien por las órdenes que se tenía de los gerentes con anterioridad, que por los hechos que exponían pues como se verá en nuestra información del interior, el movimiento se produjo en toda calma sin que hubiese necesidad de intervención de fuerza pública.

Estos empleados permanecieron todo el día en sus respectivas oficinas á las cuales acudían de todas partes personas interesadas, especialmente comerciantes y hacendados, á conocer el estado del movimiento.

Con esta actividad, se pudo en casi todas las empresas mantener en un todo las disposiciones que de antemano se establecieron. Todos los trenes de las secciones locales, corrieron con regularidad, pudiendo sólo algunos inconvenientes en los servicios de ferrocarril Oeste. En algunas empresas como el Central Argentino, la Quiaca y pasajeros, en las últimas horas de la tarde obligó á aumentar un tren de regreso á esta capital, en el ramal de Retiro á Tigre, vía Victoria.

En los servicios de largo recorrido, casi todos los trenes llegaron á destino, pues en aquellos lugares donde los maquinistas se declararon en huelga, ya se había preparado de antemano el personal que debía reemplazarlos, así que sólo en algunos puntos se observaron atrasos de consideración.

En general, las empresas cumplieron con lo establecido en sus horarios provisionales.

EN LAS ESTACIONES

Las policías locales intervinieron, con el auxilio de sus elementos, para custodiar las estaciones y ponerlas á cubierto de cualquier alteración en el orden. Como se verá en nuestra información, estas precauciones fueron innecesarias, pues los maquinistas guardaron corrección en todos sus procederes.

La disminución de los trenes produjo en algunas estaciones aglomeración de personas á horas determinadas, especialmente en los pueblos cercanos, á los cuales se dirige, durante los domingos, numeroso público, para retornar en las últimas horas de la noche á esta capital. Todas las empresas tuvieron la precaución de no hacer correr trenes después de las 7 de la noche, por lo que en los trenes de las 6 se vió una gran concurrencia.

La empresa del Central Argentino, que durante los domingos trasporta en su sección urbana cerca de 45.000 pasajeros, se vió precisada á aumentar un tren especial en el ramal al Tigre.

Por lo demás, las estaciones tuvieron la aglomeración de costumbre durante los días de fiesta, en los cuales si es cierto que afluye numeroso público no se siente la necesidad de la hora precisa del que viaja en días de trabajo. Hoy será, pues, el primer día de trabajo en que corran los trenes de acuerdo con los horarios provisionales, é indudablemente los pasajeros sentirán mayor necesidad de que los servicios se efectúen con precisión y brevedad.

FERROCARRIL CENTRAL ARGENTINO

Esta empresa ferroviaria, cumplió su horario provisional, aumentando un tren en las últimas horas de la tarde y estableció cinco trenes de carga, que corrieron entre algunas estaciones de la línea á Rosario.

El gerente de tráfico, acompañado por el jefe de movimiento y por el jefe del personal, estuvieron durante todo el día dirigiendo el servicio de pasajeros y demás servicios de tráfico local y de largo recorrido. Los trenes de pasajeros de la sección urbana, tanto en la línea para Villa Ballester y el ramal al Tigre en la vía Victoria y Coghlan corrieron de acuerdo con el horario provisional anunciado.

La afluencia de pasajeros obligó á aumentar un tren especial á las 7.30 de la tarde, el cual salió del Tigre con destino á Retiro.

Los trenes nocturnos generales que salieron anteayer con destino á Rosario, Córdoba, Tucumán, Río Cuarto, llegaron á horario á esos lugares, piloteados por los maquinistas que la empresa tenía preparados de antemano.

Corrieron también cinco trenes de carga entre algunos puntos de la línea principal.

De la estación Campana salió á la una y cincuenta de la tarde un tren expreso con carga perecedera, compuesta de 10 ejes y con destino á San Martín.

A las 2.35 corrió otro tren entre los mismos puntos con carga ordinaria y perecedera.

Entre Retiro cargas y San Martín corrieron dos trenes de carga, compuestos de 130 ejes cada uno.

En la estación San Martín, la puerta de entrada al depósito de máquinas estaba custodiada por un agente de la policía del pueblo, armado á carabina. En las cercanías se encontraban también varios agentes encargados por las comisarías seccionales de vigilar y mantener el orden, en caso de que los huelguistas trataran de cometer algún desmán en los depósitos é instalaciones de máquinas.

Esta vigilancia se estableció también en los principales puntos de la línea. De la estación Rosario conversaron por teléfono con los jefes de las oficinas principales de la administración, comunicando que el movimiento se efectuaba con el mayor orden y respetando la libertad de trabajo.

De los otros puntos de la línea, trasmitieron telegramas en el mismo sentido.

AVISOS AL PUBLICO

Han sido fijados en todas las estaciones de las distintas empresas, cuyo personal está en huelga, varios carteles, indicando las disposiciones tomadas por las gerencias para los días de huelga. De estas publicaciones damos informe en oportunidad, y sólo hay que agregar la última del Central Argentino, en la cual se avisa al público, que, con motivo de la huelga, las cargas entregadas con anterioridad al día de la fecha y que aun no han llegado á destino dentro del tiempo permitido por la ley y reglamento general de ferrocarriles, sufrirán la consiguiente demora, de acuerdo con lo establecido en el artículo 129 del Código de Comercio.

EN EL FERROCARRIL DEL SUD

La empresa del ferrocarril del Sud, nos comunica que, á pesar de la huelga de maquinistas, han corrido todos los trenes que se habían anunciado en el horario provisional, de acuerdo con las declaraciones que hiciera antes de la huelga.

Casi todos los maquinistas que pilotearon los trenes nocturnos, salidos anteanoche con destino á los pueblos de la provincia de Buenos Aires y en los servicios de largo recorrido, en los últimos momentos, resolvieron abandonar los trenes, después de llegar al primer galpón de locomotoras.

El personal que la empresa destinó para reemplazar á esos maquinistas, también se rehusó á tomar servicio, lo cual, según la empresa, no está de acuerdo con la promesa que ellos hicieron, de conducir hasta destino todos los trenes que se iban el sábado por la noche, de los distintos puntos de la línea. Con los atrasos consiguientes, la empresa hizo continuar los trenes, con personal que eligió entre aquellos maquinistas que no se adhirieron al movimiento y sólo así consiguió que llegaran hasta destino los trenes anunciados. No sucedió lo mismo con el tren para Bahía Blanca, vía Tres Arroyos, el cual permaneció toda la noche en este último punto.

Esta empresa no corrió trenes de carga.

En la provincia de Buenos Aires, las estaciones se encontraban con guardias de policía, y en los depósitos de Sola se estableció una severa vigilancia á fin de evitar cualquier manifestación hostil; pero sin que tuviera efecto esta vigilancia, por cuanto los obreros huelguistas permanecieron en su mayoría en distintos puntos de la ciudad y en los locales de reunión del gremio.

El superintendente de tráfico estuvo ayer con el personal de su sección durante todo el día, en su oficina, impartiendo órdenes y dirigiendo los servicios, de modo que éstos se efectuaban con regularidad.

El jefe de tráfico manifestó, que todos los servicios se hacían con regularidad, y que creía que en esa forma seguirán los servicios durante los días de huelga.

FERROCARRIL AL PACIFICO

En la oficina de movimiento de esta empresa ferroviaria, se nos manifestó ayer por la tarde que los servicios de trenes, corrieron con regularidad en todos los recorridos.

En la sección urbana no hubo inconveniente, y los trenes corrieron de acuerdo con las promesas del horario provisional. Los jefes de las estaciones comunicaron á la oficina de tráfico que no se había producido alteración del orden y que la policía establecía un servicio especial en los principales puntos de la provincia de Buenos Aires, donde los maquinistas tienen sus centros de reunión y donde están instalados los depósitos de máquinas.

Como se recordará, este servicio policial fué solicitado por el administrador general al gobierno de la provincia de Buenos Aires, á fin de mantener el orden, en todo sentido, pues según la declaración del administrador, los huelguistas habían amenazado á los empleados que trabajaran con impedirles la labor y asaltar los depósitos de máquinas.

Como estaba anunciado, en las estaciones de la línea, ha sido suspendido hasta nuevo aviso el recibo de carga, para transportar, así que durante el día de ayer no hubo tráfico de cargas.

FERROCARRIL OESTE DE BUENOS AIRES

En la estación Once de Septiembre, se nos manifestó ayer por la tarde que los servicios ofrecidos en el horario provisional por la empresa habían sido cumplidos en todas sus partes. Sin embargo, en la sección urbana los trenes llegaron con atrasos, los cuales se dejaron sentir en las horas de mediodía.

En el tráfico de cargas no hubo movimiento alguno y sólo se concretó la atención de la oficina respectiva de la empresa á los trenes de pasajeros. Los trenes de largo recorrido, llegaron á destino, pero con algunas dificultades en el tráfico.

En las oficinas de esta empresa no se dan informaciones de ninguna clase sobre el movimiento que tiene alterado todos los servicios ferroviarios.

EN LA FRATERNIDAD

Durante todo el día de ayer estuvieron reunidos en sesión permanente los miembros dirigentes de La Fraternidad, para atender las consultas que desde el interior les llegan sobre la orientación del movimiento y para dirigir instrucciones sobre el mismo á sus adheridos.

Todas las comunicaciones recibidas en la sociedad de maquinistas y fogoneros, dan cuenta de que, en general, el movimiento se ha iniciado bajo los mejores auspicios de orden y de solidaridad por parte del gremio, siendo los locales de las seccionales sitio de reunión permanente de los huelguistas, adonde concurren para informarse de la marcha del movimiento.

Esas mismas comunicaciones informan de que el número de huelguistas alcanza y sobrepasa quizá al que entre el elemento obrero se había previsto desde el primer momento, estando todos animados del mismo espíritu de solidaridad y entusiasmo con que se ha preparado el paro.

Los únicos hechos que, en un principio, causaron general desagrado en las filas obreras, fueron las clausuras de las seccionales de la sociedad gremial en Caballito y en la ciudad de La Paz, Mendoza.

La clausura del primero de esos locales, según se pudo averiguar, desde el primer momento, se debe á que sus adheridos habían resuelto celebrar asamblea general en él, sin comunicarlo á la policía y por consiguiente sin estar provistos del correspondiente permiso. Salvadas estas dificultades, de acuerdo con instrucciones impartidas por la central, la autoridad policial no tardó en levantar la clausura, entrando la comisión directiva de dicha seccional á deliberar, constituída en sesión permanente.

El local social de La Paz, hasta ayer á última hora, continuaba clausurado, sin que haya sido posible á los dirigentes de La Fraternidad, averiguar las causas que han inducido á la policía á tomar tal resolución.

En general, los maquinistas y fogoneros en huelga se muestran satisfechos de las primeras manifestaciones del movimiento, y no ocultan su firme convicción de que, al final, obtendrán un triunfo completo.

Se calcula que el número de huelguistas en toda la República, asciende á siete mil, sobre poco más ó menos.

Hasta las 12 de la noche, hora en que se retiraron ayer del local de la calle Perú los miembros de la comisión directiva de La Fraternidad, no se conocían otras novedades.

Hoy, á las 9 de la mañana, volverá á reunirse en el mismo local esta comisión, para continuar ocupándose de los asuntos relacionados con el paro.

DETENCION DE HUELGUISTAS

Por pedido de un abogado de la empresa del ferrocarril Central Argentino, fueron detenidos ayer en San Martín ocho maquinistas, sindicados de haber hecho abandono de trenes.

En La Fraternidad, se nos informó que dicho abandono no existe, puesto que se trata de obreros que hacían trabajos de maniobras, existiendo el aviso de huelga desde hace cinco días.

Recién anoche, después de las 11, fueron puestos en libertad provisional, mediante gestiones hechas por la sociedad de maquinistas y fogoneros.

(De nuestros corresponsales, por telégrafo)

BUENOS AIRES

General Alvear, Enero 7 — Llegó un tren de pasajeros á las 3 p. m., conducido por personal incompetente.

Los maquinistas y fogoneros de ésta felicitan á LA PRENSA por su artículo de fondo de hoy, que refleja, según ellos, la verdad, revelando perfecto conocimiento de las disposiciones del servicio de los ferrocarriles.

Pergamino, Enero 7 — A fin de obtener algunos datos relativos á la marcha de la huelga y sus resultados en los importantes y numerosos ramales de la estación local, me entrevisté con el jefe de ésta, señor Cattáneo, quien me manifestó que la huelga se desarrolla sin incidencias dignas de mención.

Desde anoche á las 12, los maquinistas y fogoneros que llegaron con trenes, abandonaron sus puestos.

El personal restante continúa prestando sus servicios habituales. Actualmente sólo circulan trenes de pasajeros y de día únicamente.

Se han dispuesto numerosos coches dormitorios para los pasajeros que tengan que pernoctar en esta.

Hasta el momento, no se tiene conocimiento de violencias ó contratiempos serios ocasionados por la huelga.

Olavarría, Enero 7 — A pesar de la huelga de maquinistas y fogoneros, no se ha interrumpido el tráfico hasta este momento, rigiendo el nuevo horario.

Las máquinas son guiadas por inspectores y encargados de galpones.

No han ocurrido desórdenes, pues el movimiento es pacífico.

Los huelguistas se mantienen firmes.

Campana, Enero 7 — Hoy sólo corrió el tren de horario que pasa á las 9.20 a. m., con destino á Rosario, y uno de Rosario á ésa, que pasa por ésta á las 4.45 p. m., este último va con retraso.

Trenes de carga sólo corrieron dos con destino á ésa.

Escobar, Enero 7 — Desde anoche quedó formalizada la huelga de maquinistas en ésta. El tren local que corre diariamente entre ésta y Retiro quedó detenido aquí, sorbándose por lo tanto, la comunicación con ésa. En todo el día no ha pasado un solo tren para Buenos Aires.

La empresa ha hecho imprimir carteles, colocándolos en parajes visibles, con la ley nacional número 7029.

Empleados y obreros que viven aquí no saben cómo trasladarse mañana á ésa para desempeñar sus obligaciones.

Morón, Enero 7 — Anoche á las 12 m., empezaron á llegar al depósito de máquinas de Haedo las que estaban de servicio en Tablada, Caballito y diferentes servicios de la línea. Cerca de la 1 a. m., cuando llegaron todas las máquinas, los obreros se reunieron, dando vivas á la huelga, después de lo cual se retiraron tranquilamente á sus domicilios.

Los trenes que han corrido hoy fueron dirigidos por inspectores.

Circula en las estaciones una hoja impresa, en la cual se expresan todos los antecedentes del conflicto.

Campana, Enero 7 — De acuerdo con las órdenes impartidas por la Fraternidad, ningún maquinista ni fogonero de ésta tomaron servicio anoche á las 12, hora indicada para la declaración de la huelga.

Reina en el gremio completa solidaridad, y dicen estar dispuestos á no atender los trenes hasta obtener las mejoras pedidas á la empresa. Anoche á las 12, la empresa fijó en los tableros de la estación el itinerario de los trenes durante los días de huelga.

Villa Ballester, Enero 7 — Como estaba anunciado, ayer á las 12 de la noche se inició el paro de los empleados ferroviarios aquí, rigiendo un nuevo horario de 14 trenes mientras dure la huelga.

Salió el primer tren de Retiro para ésta á las 6.10 a. m. y el último á las 6.40 p. m. Reina gran calma entre los huelguistas. En cambio, hay gran alarma en el vecindario por los artículos de primera necesidad. Se cree que desde mañana la leche, el pan y la carne, costarán el doble, debido á la falta de transportes.

Mercedes, Enero 7 — Un sólo tren del ferrocarril del Oeste, de ésa, llegó hoy á las 9.30, conducido por un inspector. Para esa capital partirán hoy dos trenes, á las 2.30 y á las 8 p. m. Mañana á las 3 p. m., partirá de ésta para esa capital, un tren de pasajeros. Los demás trenes de esta línea están suprimidos.

Muchos pasajeros tuvieron que permanecer hoy en ésta.

Del ferrocarril de Trocha Angosta no ha corrido hoy ningún tren de pasajeros. Llegaron dos trenes de carga, quedando uno aquí y el otro siguió viaje para el Salto. Es probable que mañana corra á ésa un tren de carga conducido por el jefe del depósito. Este tren no se sabe si recibirá pasajeros.

A la huelga se han plegado todos los limpiadores y cambistas en forma pacífica.

En el ferrocarril al Pacífico el movimiento es también muy moderado. Llegó un tren de ésa hoy á las 10 a. m. No se sabe si mañana saldrá tren de ésta. El movimiento de cambio sigue á cargo del maquinista señor Guillermo Bello, antiguo empleado de la empresa.

Hacdo, Enero 7 — El local de la sociedad La Fraternidad, de maquinistas y fogoneros de esta sección, se ha visto muy concurrido durante la noche de ayer, por sus asociados, entre ellos los que debían tomar servicio después de las 12 de la noche, que habían concurrido á enterarse de las novedades del movimiento. Como había llegado la hora de la declaración de la huelga y aun no habían recibido comunicación alguna de la comisión seccional, se declaró la huelga, siendo recibida con entusiasmo.

Las máquinas que prestaban servicio en Tablada y Caballito regresaron después de esta hora á su depósito, siendo presenciada su entrada en la estación de ésta por un crecido número de personal en actitud pacífica.

Los limpiadores de máquinas fueron instados para prestar servicio en esta categoría y como se negaran á salir por haberse adherido al movimiento, fueron destituídos.

CORDOBA

Córdoba, Enero 7 — La huelga ferroviaria declarada anoche se desarrolla normalmente.

Las medidas adoptadas por las distintas empresas tienden á contrarrestar en cuanto sea posible los efectos del movimiento.

Esta mañana llegaron todos los trenes que estaban en viaje desde ayer, y sufrieron los convoyes arreglados con sujeción al horario provisional.

El ferrocarril Argentino del Norte (línea del Estado), suspendió totalmente su servicio por la vía del Central Argentino y Catera, haciéndolo únicamente por Alta Córdoba en la forma convenida.

Hay bastante elemento que se ofrece á las diversas compañías; pero éstas no aceptan aún esos servicios, tratando de que los huelguistas vuelvan á sus puestos.

Con ello, se evita la irritación probable del gremio.

Como medida de precaución no correrá ninguno nocturno, aunque habrían elementos para hacerlo. Los huelguistas residentes en Córdoba celebraron una reunión esta tarde, tomando nota de diversas comunicaciones de la junta central del movimiento. Parece que acordaron mantener el paro mientras no haya orden explícita en contrario, su actitud es pacífica y correcta.

Alta Córdoba, Enero 7 — La gerencia del Central Córdoba informa que no hay novedad después de la declaración de la huelga, lo que ha comprendido también á esta empresa, á pesar de las optimistas esperanzas que se abrigaban. Ayer el servicio se ha establecido en la siguiente forma: un tren diurno á Rosario y otro á Retiro y viceversa en las secciones Este y Norte, uno también diurno Río Cuarto á Río Cuarto, quedando suprimidos los trenes de combinación. La calma de los huelguistas es tranquila.

SANTA FE

San Cristóbal, Enero 7 — Los maquinistas y fogoneros se declararon en huelga.

Del ferrocarril Francés corrió esta mañana un tren á Santa Fe, piloteado la máquina un inspector venido ayer.

De Santa Fe llegaron dos trenes con pasajeros y con correspondencia.

El Central Norte despachó un tren á Tucumán con máquina piloteada con personal incompetente.

Los maquinistas del ferrocarril de Santa Fe llegados ayer no quisieron salir hoy. Por esa causa los trenes de carga no corren con pasajeros.

Los trenes de carga del Central Norte no salieron por falta de personal. El de pasajeros tampoco pudo salir por la misma causa.

Pilar, Enero 7 — Se efectuó la huelga de maquinistas. Los trenes de pasajeros siguen su destino; los fogoneros dirigen las máquinas, bajo la vigilancia de los inspectores técnicos.

Santa Fe, Enero 7 — A causa de la huelga ferroviaria ha variado completamente el horario de trenes.

El tren del Central Argentino para Buenos Aires, salió á las 5 de la mañana y el Provincial al Rosario á las 10.30 de la mañana.

No corren los trenes nocturnos.

Rosario, Enero 7 — La huelga de los maquinistas y fogoneros sigue tranquila, hasta el momento.

La jefatura de policía mantiene un servicio especial de vigilancia en los pasos á nivel, estaciones, galpones de máquinas, talleres, etc.

Se hace este servicio con cuarenta hombres del escuadrón de seguridad, una compañía de bomberos y varios agentes de á pie.

La mayoría de los empleados de la comisaría de investigaciones se hallan repartidos con diversas órdenes para el caso.

El superintendente de tráfico, señor Martín, se ha presentado hoy á la jefatura para denunciar que anoche varios maquinistas y fogoneros abandonaron las máquinas á las 10 p. m., contraviniendo el artículo 84 de la ley de ferrocarriles.

En virtud de la formalidad de la denuncia, la policía ordenó las diligencias respectivas, habiéndose procedido á la detención de los maquinistas y fogoneros siguientes: Francisco Lezano, Ildefonso Lasarini, Esteban Duretti, Darío Moyano, Eduardo García, Luis Boiron, Juan Briuzi, Felipe Vizzotti, Pedro Denardi, Francisco Castiglioni, Juan Gallar, Bonifacio Zurrillaga, Juan Abriata, Segundo Bursuplo y Emilio Formasin, todos estos se encuentran bajo sumario é incomunicados, para luego ser puestos á disposición del juez federal respectivo.

TUCUMAN

Tucumán, Enero 7 — La huelga ferroviaria se ha producido en forma unánime entre los que én el

BOLETIN TELEGRAFICO DEL EXTERIOR, DE LAS PROVINCIAS Y TERRITORIOS

VIA COLON

FOCOS DEL CONFLICTO

SANITARIO ITALO-ARGENTINO

LLEGADA DEL DOCTOR DE VEYGA

ROMA, Enero 7 — Llegó hoy á esta capital, procedente de París el doctor Francisco de Veyga, que acreditará al ministro argentino ante el Quirinal, señor Epifanio Portela, en las gestiones para la estipulación del convenio sanitario italo-argentino.

El doctor de Veyga fué recibido en la estación por el segundo secretario de la legación argentina y varios amigos que le tributaron una afectuosa bienvenida.

Esta tarde, el médico argentino visitó al señor Portela, con el cual celebró una larga conferencia.

REMESA DE ORO DE ALEMANIA A LA ARGENTINA

BERLIN, Enero 7—La "Frankfurter Zeitung" anuncia que últimamente fué retirada del Banco Imperial la suma de dos millones de marcos, para ser remitida á la República Argentina.

LA CUESTION MARROQUI

Agitación en Sefrú

PARIS, Enero 7 — Telegrafían de Fez que salió de aquella capital una columna á las órdenes del comandante Bremond, que se dirige á Sefrú, para castigar á las tribus que se sublevaron y atacaron á la guarnición.

Otra columna á las órdenes del coronel Dalviez salió en dirección á Mequínez, desde donde se dirigirá á Sefrú, para cooperar á la acción de la columna Bremond.

La columna Dalviez está formada por dos batallones de infantería y una batería de artillería y un escuadrón de caballería.

PORTUGAL

LAS MEDIDAS CONTRA LOS PRELADOS

COMENTARIOS DE LA PRENSA

El "ultimátum" del Vaticano

LISBOA, Enero 7—Continúan los diarios de esta capital, analizando la situación creada con el destierro del patriarca de Lisboa y de otros prelados portugueses, á quienes se ha prohibido residir en sus diócesis respectivas, por un tiempo determinado, como castigo por infracción de las leyes.

El patriarca de Lisboa, en su pastoral al clero, manifestó claramente que la iglesia católica prohibía la constitución de asociaciones culturales y amenazaba á los sacerdotes y fieles con ser considerados como cismáticos, en caso de no acatar esta orden.

Según los diarios, el prelado, con su actitud, incurrió en una infracción del artículo 48 de la ley de separación de la Iglesia y del Estado, la cual manda aplicar en semejantes casos, á los ministros católicos, el artículo 137 del Código Penal, que señala la pena de prisión de uno á dos años y la multa respectiva. Aplicada la pena, el gobierno, según los diarios, ha procedido con toda corrección y merece los más cumplidos elogios.

No obstante, la opinión pública ha recibido con manifiesto desagrado esta medida de rigor que fué también aplicada á otros obispos y lo será en breve á los restantes.

El ministro de Gracia y Justicia, senador Macieira, interrogado sobre las posibles consecuencias del "ultimátum" presentado por el Vaticano, manifestó que el gobierno no daba gran importancia á esa actitud, que de ningún modo le hará cambiar de parecer ni la incitará á dejar de cumplir una ley que representa un avance hacia el progreso moral del país.

CARESTIA DE LA VIDA

LISBOA, Enero 7—Tanto en esta capital como en varias de las ciudades principales del país, se celebraron hoy concurridísimos comicios públicos para protestar contra la carestía de la vida, y solicitar del gobierno las medidas necesarias para evitar que esta elevación progresiva de los precios en los artículos de primera necesidad y los alquileres determine el aumento de la emigración en todas las zonas de la República.

Estadística mortuoria

LISBOA, Enero 7—Durante el año 1911, que acaba de terminar, fueron sepultados en el cementerio oriental de Lisboa, 7.700 cadáveres.

Fallecimiento

LISBOA, Enero 7—En el hospital Conde Ferreira, falleció hoy, en esta capital, el conocido violinista Enrique Carneiro, que tuvo su época de celebridad en Portugal y otros países europeos.

CHINA

PANICO EN CHING-WANG-TAO

La opinión en Tokio

SHANGHAI, Enero 7 — Comunican de Tientsin que ha causado gran pánico entre los habitantes de Ching-Wang-Tao la llegada de varios buques con rebeldes. Las fuerzas imperiales fortificaron las colinas vecinas, en previsión de un ataque á la ciudad.

Reina también gran pánico en Tang-Ho, donde parece inminente un combate. Los buques de guerra extranjeros fondeados en Tientsin están listos para entrar en acción, si fuera necesario, para proteger á sus connacionales y varios destacamentos de tropas británicas se dirigen hacia el Este.

TOKIO, Enero 7 — En los círculos oficiales de esta capital, predomina la opinión de que el actual gobierno chino está irremediablemente perdido. No se cree que el primer ministro Yuan-Shi-Kai esté en condiciones de emprender una campaña decisiva contra los rebeldes, pues carece de recursos.

PERSIA

Próxima partida de Mr. Shuster

TEHERAN, Enero 7 — Como Mr. Morgan Shuster insiste en partir en seguida de Persia, el gobierno entregó los libros de la tesorería á su ayudante Mr. Cairns y nombró esta noche para reemplazarlo á M. Mohard, súbdito belga. Mr. Shuster partirá el 11 del corriente mes.

TURQUIA

Adhesiones al gobierno

CONSTANTINOPLA, Enero 7—Los jefes locales, sacerdotes y otras personas notables del distrito de Salónica, telegrafiaron al gran visir, Said bajá, manifestando su adhesión al gobierno y aprobando la modificación de la Constitución.

BELGICA

Lluvias é inundaciones

BRUSELAS, Enero 7 — Debido á las lluvias torrenciales caídas en estos últimos días, se desbordaron los ríos Meuse y Senne, inundando varios distritos. Otros ríos amenazan también desbordarse. Los daños causados por las inundaciones son bastante importantes.

LA GUERRA ENTRE ITALIA Y TURQUIA

UN NUEVO GENERAL OTOMANO EN TRIPOLITANIA

EL ATAQUE DE AYER A AINZARA — TENTATIVA DE SORPRESA

LOS OTOMANOS FUERON AVISTADOS DESDE EL GLOBO CAUTIVO

Parlamentarios italianos en el teatro de la guerra

ATAQUE A HOMS — DERROTA DE LOS TURCO-ARABES

INFORMACIONES DE ORIGEN ITALIANC

ROMA, Enero 7 — Comunican de Bengasi que según noticias traídas al comando general de aquella plaza por los espías indígenas, llegó al campamento de Enver bey, el general otomano Homar pachá, quien pasó la frontera egipcia, figurando como uno de los miembros de la sección de la Media Luna roja, á la cual se permitió libre paso por las autoridades inglesas.

Se añade que Homar pachá trae varios millones de liras para el pago de los sueldos de las tropas regulares turcas y de los beduinos fieles.

Respecto de las noticias que los diarios de Constantinopla afirman recibir casi diariamente de Enver bey se asegura en Bengasi que todas las noticias que se pretenden llegadas de Cirenaica, dando cuenta de algunos combates y otros acontecimientos ocurridos en aquella región y en Tripolitania uno ó dos días antes de la fecha del telegrama, son absolutamente falsas, pues no existiendo comunicaciones telegráficas ni telefónicas entre los musulmanes y la frontera egipcia, cualquier noticia enviada por otro medio por Enver bey ú otro general turco no puede llegar á la estación telegráfica egipcia más próxima antes de ocho días.

ROMA, Enero 7 — Informaciones de Trípoli confirman la noticia de que los musulmanes, en su ataque de ayer á Ainzara, creían sorprender á los italianos, habiendo efectuado al objeto grandes movimientos de tropas en dirección Sudeste.

Les fué desfavorable lo apacible de la atmósfera, que permitió al globo cautivo elevarse á una altura de setecientos metros desde donde, á un cierto punto, pudo señalar á los turco-árabes que aun distaban de Ainzara unos 10 kilómetros en dirección de los pozos bomelianos.

Dada la alarma, los defensores de Ainzara, se prepararon á recibir el ataque enemigo con todos los poderosos medios de ofensa y defensa á su disposición y los hicieron acercar hasta tiro de infantería, para luego sorprenderlos á su vez con varias descargas cerradas y un violento cañoneo.

Frustrado el plan de los jefes turcos, estos creyeron inútil empeñar el grueso de sus fuerzas, que habían quedado en reserva en los alrededores de Hirtobrsa y después de haber conservado por algún tiempo las posiciones ocupadas por sus vanguardias, que como se dijo ascendían á unos tres mil hombres, en su mayoría beduinos se replegaron primero y luego de haber avistado á la caballería italiana que salía de Ainzara en su persecución, se retiraron rápida y definitivamente por aquel día.

ROMA, Enero 7—Comunican de Trípoli, que la situación de aquella ciudad y de sus líneas avanzadas, comprendidos los puntos de reconcentración en Ainzara, Zanzur y Tagiura, se mantiene invariable.

Se añade que el general de brigada Bonino tendrá el mando de las tropas que formarán la guarnición de Zuara, circulando, además, el rumor, de que el contraalmirante Humberto Cagni, será nuevamente enviado al teatro de la guerra, al mando de una división naval.

ROMA, Enero 7—Telegramas de Derna y Bengasi, dan cuenta de que en aquellas ciudades no ocurrieron, hasta ayer, novedades, limitándose la actividad de los musulmanes á efectuar breves ataques parciales contra las líneas avanzadas de las dos plazas fuertes, ataques que fueron siempre rechazados fácilmente por sus defensores.

ROMA, Enero 7—"Il Messaggero" publica un telegrama de su enviado especial en Trípoli, quien refiere que llegaron ayer á aquella ciudad los hons. Víctor Buccelli, Juan Celesia, Hugo Patrizi y Enrique Scalini, diputados.

Anuncia, además, el corresponsal citado, que salió esta mañana el hon. Guido Podrecca, diputado socialista, quien, conversando con algunos periodistas, se manifestó entusiasta de su viaje á Bengasi y Derna, y afirmó que especialmente esta última ciudad, que considera como un paraíso terrenal, le había gustado sobremanera, pareciéndole, además, que sus formidables fortificaciones la aseguran contra cualquier tentativa enemiga.

ROMA, Enero 7—Comunicaciones oficiosas de Trípoli, dan cuenta de que varios destacamentos de caballería, enviados á reconocer la zona Sudeste de Ainzara, comprobaron la ausencia de tropas enemigas en aquel radio.

ROMA, Enero 7 — Anuncian de Nápoles que desde el buque hospital "Regina Margherita" llegado hoy á ese puerto, desembarcaron los siguientes militares enfermos ó heridos en la guerra actual:

Capitán Ulises Battaglieri; tenientes Conrado Adorni, Luis Emiliani y Gino Deblai; soldados: Francisco Disterio, Francisco D'Amato, Ludovico De Filippo, Valentín De Benedetto, Pascual Pugliano, Francisco Giammarano, Juan Quattroni, Vicente Arnori, Clodomiro Polcito, José Fricano, Santo Imbisi, Carlos Giuffredi, Donado Pafunto, José Monaso, Honrado Faria, Francisco Accetturo, Luis Sant-Ambrogio, Antonio Smaniotto, Fioravante Viel, Antonio Leali, Arnaldo Burzi, José Monteleone, Pedro Bona, José Sala, Pedro Montini, Constante Castelnuovo, Augusto Buenonanna, Alfredo Jannelli, Pedro Chelli, Renato Barbetta, José Cabone, Luis Aravasone, Pascual Nicola, Antonio Mertucci, Segundo Poetti, Antonio Margueretto, Rosario Ciclia, Angel Fassi, Pascual Camuscio, Esteban Chiarello, Gustavo Robel, José Colacicco, Carmen Taurone, Antonio Gatto, Luis Tronconi, José Maresciallo, Pedro Barbalá, Manuel Cuccia, Ciro Truzzalini, Bruno Petrola, Humberto Barbone, Luis Guelfi, Ignacio Cultroni, Bruno Politi, José Salvatore, José Brambilla, Mario Tarditi Humberto Morando, Guglielmo Ambrino, Juan Mosca, José Zuffalo, Marzio Grazia, Roberto Manzini, Lauro Curati, Juan Marzuca, Juan Barbalini, Cosimo Sieni, Fortunato Corradi, Juan Petrazzo, Miguel Casadio, Antonio Altobelli, José Petrillo, Nazareno Buglione César Gabbelli, Eugenio Cavalli, Clauzio Pizzaferri, Luis Padula y Sosgio Cavano.

Llegaron también en el mismo buque, procedentes del hospital de Palermo, los siguientes heridos, entrados ya en el período de la convalescencia: soldados Angel Alfano, Pedro Dibona, Pedro Pini, Francisco San Vitale, Santino Rosti, Angel Madolano, Antonio Napoli, Sabadino, Carraroli, Jamo Sellini y Luis Aicardi.

Durante la travesía fallecieron los siguientes soldados: Atilio Piarri y Amadeo Piaggeschi, quienes estaban heridos de mucha gravedad.

ROMA, Enero 7 — Comunican de Trípoli, que los espías indígenas al servicio de aquel comando general, informan que los musulmanes concentrados al Sudeste de Ainzara, no tienen intención de atacar aquella localidad ni las otras posiciones italianas próximas á la costa, limitando su acción al reconcentramiento de sus mayores fuerzas en proximidades de los caminos que ponen en comunicación la costa con el interior, para impedir el avance eventual de los italianos.

Se añade que la situación de Homs no sufrió, hasta la fecha, cambio alguno, pues el enemigo, que escasea de víveres y municiones, permanece inactivo.

ROMA, Enero 7—Anuncian de Trípoli, que, en proximidades del cabo Axus, dos torpederos apresaron un vapor con bandera egipcia, que llevaba un importante cargamento de armas y municiones.

ROMA, Enero 7 — "Il Corriere d'Italia, publica un telegrama de su corresponsal en Trípoli, quien comunica, que tuvo lugar en aquella ciudad, una ceremonia religiosa, en que se rezó una misa en sufragio por el coronel Juan Pastorelli, fallecido el día 7 de Diciembre.

Asistieron al acto, el general Caneva y varios otros oficiales superiores, un destacamento del regimiento 40 de infantería y un público formado en gran parte, por militares franceses.

ROMA, Enero 7—Cartas de Bengasi dan cuenta de que la noche del día 24 de Diciembre próximo pasado fué acompañado al despacho del general Bricola, un parlamentario turco, quien le comunicó ser enviado por el jefe de estado mayor del ejército turco-árabe, reconcentrado en los alrededores de aquella ciudad.

Agregó el parlamentario, que dicho jefe le avisaba que el día después se llevaría á cabo un importante ataque contra la ciudad, participando en la acción, las fuerzas musulmanas al mando de Enver bey. En vista de esto, el generalísimo turco deseaba saber si los italianos opondrían resistencia ó bien se retirarían.

El general Bricola le contestó vivamente, que la guarnición se defendería mientras viviera uno solo de sus hombres y agregó: "El ejército de Enver bey nunca logrará volver á Bengasi. Yo estoy enfermo, pero mañana por la mañana estaré en las trincheras, á la cabeza de mis soldados."

El parlamentario se retiró y en efecto, al día siguiente, los musulmanes atacaron, con extrema violencia, las líneas avanzadas italianas de Bengasi, siendo rechazados luego en toda la línea á raíz de un largo y sanguinolento combate, cuyos detalles son ya conocidos.

ROMA, Enero 7—Telegrafían de Trípoli, que ayer por la noche, un considerable núcleo de beduinos rodearon una aldea situada en el oasis del Gargaresh, cuyos habitantes hicieron acto de sumisión á Italia, y de improviso se lanzaron al asalto de la misma, aprovechando la oportunidad de que aquellos desgraciados indígenas estaban entregados al sueño.

Según refieren los pocos que lograron escapar, la matanza fué de una ferocidad increíble, pues los bandidos se ensañaron especialmente con las mujeres y con los niños, que asesinaban descuartizándolos con las bayonetas ó aplastándoles las cabezas con las culatas de los fusiles.

Algunas mujeres fueron degolladas; á varias les hicieron saltar los ojos y á una criatura de pocos meses, teniéndola por los pies, le golpearon violentamente contra una pared, rompiéndole el cráneo.

La noticia de la horrible matanza fué traída al comando de las tropas italianas que ocupan las líneas avanzadas hacia Gargaresh, por tres árabes que habían podido abandonar la aldea sin atraer sobre ellos la atención de los bandidos. Inmediatamente el comandante envió al lugar del suceso un fuerte destacamento de infantería y caballería, pero los beduinos habían ya desaparecido.

En Trípoli, la noticia de la matanza en cuestión ha causado una impresión enorme y es muy probable que la repetición de estos ataques contra los indígenas sumisos induzca al general Caneva á efectuar un importante reconocimiento hacia el Norte, en donde parece tienen sus guaridas los malhechores.

ROMA, Enero 7—Comunican de Trípoli que salieron hoy de aquella ciudad, embarcándose á bordo del vapor "Romania", los estudiantes que entregaron al general Caneva el álbum, con que la juventud estudiosa de Italia obsequió á los expedicionarios en el día de Navidad.

Numerosos oficiales y soldados y una gran parte de la colectividad italiana, así como los periodistas nacionales y extranjeros, tributaron á los estudiantes una entusiasta despedida.

PARIS, Enero 7 — Telegramas de Trípoli anuncian que las fuerzas turco-árabes acampadas en los alrededores de Homs emprendieron ayer un ataque contra este último punto, siendo rechazadas con grandes pérdidas. Los italianos tuvieron 21 heridos.

EN ITALIA

ROMA, Enero 7—Los diarios locales anuncian que esta mañana el rey Víctor Manuel recibió á la mesa directiva de la asociación "Patria, Libertad y Progreso" que le hizo entrega de un pergamino relacionado con la conmemoración del Cincuentenario.

El presidente de la sociedad citada, conversando con el soberano sobre la guerra actual, dijo que el valor demostrado por los expedicionarios había sido como una revelación para el pueblo italiano y para todo el mundo. Pero el rey Víctor Manuel, haciendo un enérgico movimiento negativo con la cabeza, contestóle con cierta vivacidad que, para él, las virtudes militares del ejército de Italia no, tan sólo no habían sido una revelación, sino que siempre había tenido fe en ellas, conociendo mejor que nadie á "sus soldados".

ROMA, Enero 7 — "La Vita" anuncia que el rey Víctor Manuel envió al intendente de la villa real de Caserta, en donde numerosos militares heridos en la guerra actual están pasando su convalecencia, una gran cantidad de relojes de plata, que llevan su monograma, para que sean distribuídos entre los mismos, como recuerdo de su permanencia en Caserta.

ITALIA

ARRIBO DE LOS RESTOS DE LA "PISACANE"

Buques Honores fúnebres

ROMA, Enero 7—Anunciado en Nápoles hoy, llegaron los restos de la gran corbeta "Pisacane" que naufragó en las costas de Cerdeña, el mes de Diciembre último.

Todas las banderas enlutadas con moños de crespones en señal de luto, de los fuertes del malogrado puerto napolitano, saludaron anteayer.

Muchas casas de comercio cerraron con persianas sus frentes, todos los faroles de las calles fueron cubiertos de doble crespón, la comitiva reunida fueron en señal enlutados.

En la manifestación de duelo que resultó asimismo tomaron parte más de veinte mil personas, entre las cuales figuraban las principales autoridades de Cerdeña y de los demás distritos de la provincia, numerosas delegaciones de otras ciudades, asociaciones, multitudes asociaciones políticas, políticas y gremiales con sus banderas y casi todos los estudiantes locales. Rindieron los honores un destacamento de guardias municipales encabezados por la banda de música de la comuna, y otro destacamento de bomberos, alrededor la compitiva oficial y un público inmenso.

El féretro cubierto de la bandera mortuoria de la municipalidad fué llevado á pulso por doce estudiantes, despertando al paso de los restos del ilustre liberato una inmensa conmoción en el ánimo de todos los presentes, que por millares atestaban las aceras de las calles y de las plazas por donde pasó la comitiva fúnebre.

Llegada la columna al cementerio, el féretro fué inhumado de acto continuo, sin que nadie tomara la palabra, habiéndolo deseado así el mismo extinto, en sus últimas voluntades.

Una nota característica del entierro fué la gran cantidad de flores enviadas en coronas y en ramos, por muchas personas; esas flores llenaban catorce coches.

Los diarios locales, que publicaron largas necrologías de Rapisardi, anuncian que se le levantará un monumento por suscripción popular en toda la Sicilia.

ECOS DE LA BATALLA DE ADUA

Curiosa carta de un soldado sobreviviente

ROMA, Enero 7 — Telegrafían de Palermo que el señor Ciro Lacorte de Baghería, en aquella provincia, comunicó á los diarios locales una carta recibida de Nueva York y escrita por un tal Banchina, del mismo pueblo, que tomó parte en la batalla de Adua, en 1906 y figuró entre los italianos que sucumbieron en aquella fatal jornada.

En dicha carta Banchina dice que él y otros trescientos soldados italianos quedaron prisioneros aún después que el gobierno de Italia rescató del de Abisinia los prisioneros.

Vendido por sus amos á un jefe árabe, éste le llevó á Hodeidah en donde quedó sin poder fugarse hasta el día en que los cruceros "Puglia" y "Calabria" bombardearon aquel puerto.

Entonces él se echó á nado, con el propósito de alcanzar los navíos italianos, pero le faltaron las fuerzas y hubiera perecido si una embarcación de un velero norteamericano no lo hubiese socorrido.

A bordo de dicho buque llegó á Nueva York, desde donde envió la carta citada, la cual termina asegurando que un hermano de Lacorte y otros italianos, que figuraron entre los soldados muertos en Adua, se encuentran tan vivos como él, aunque prisioneros de algún jefe árabe ó abisinio.

Si bien publicase la carta, los diarios citados hacen ciertas reservas, haciendo notar que desde el comienzo de la guerra actual, son ya varios los casos parecidos.

Sin embargo, Ciro Lacorte presta crédito á la carta, y se dispone á hacer todo para salvar á su hermano.

La sociedad "Dante Alighieri" y el rey

ROMA, Enero 7 — El rey concedió audiencia esta tarde á una delegación de la asociación patriótica "Dante Alighieri", presidida por el ministro de Gracia y Justicia, hon. Camilo Finocchiaro Aprile.

El ministro pronunció un breve discurso, con motivo de la entrega al soberano de la medalla de oro que la sociedad citada le otorgó en su último congreso, ensalzando las virtudes de la casa de Saboya y en particular del rey Víctor Manuel quien contestó con palabras de agradecimiento, expresándose en términos los más halagüeños respecto de la obra patriótica realizada por la "Dante Alighieri" especialmente en el extranjero para el fomento de la cultura y del estudio del idioma italiano.

Para la colonia del Benadir

ROMA, Enero 7—Apareció hoy un decreto, en que se autoriza á la Caja de Depósitos á anticipar al gobernador de la colonia del Benadir, la suma de cinco millones de liras, para hacer frente á los gastos de los importantes trabajos que se están efectuando en la misma, para mejorar la vialidad y las condiciones de sus puertos.

Fallecimiento de un periodista

ROMA, Enero 7—Falleció hoy en esta capital, el periodista y empresario teatral Guillermo Canori, después le una larga enfermedad.

Muerte del general Cherubini

ROMA, Enero 7—Comunican de Perusa, que falleció, repentinamente, víctima de un síncope, el general retirado Claudio Cherubini.

Su desaparición es vivamente lamentada en los círculos sociales y militares de aquella ciudad, en los cuales el extinto gozaba de muchas simpatías.

Huelga de molineros

ROMA, Enero 7 — Noticias de Nocera Inferior (Salerno), dan cuenta de que la huelga de molineros estallada en aquella ciudad ayer, continúa aunque sea menos violenta la excitación de los ánimos, gracias á la intervención de las autoridades locales.

Se añade que mejoró sensiblemente la señora Catalina de Torre, que resultó herida en el asalto del tranvía, efectuado ayer, por los huelguistas.

Graves incendios en el Norte de Italia

ROMA, Enero 7 — Telegrafían de Parma que un gran incendio se inició anoche en los bosques de Corniglio, en aquella provincia, causando perjuicios que pasan de 100.000 liras.

Noticias de Verzodoglia, Brescia, anuncian que otro terrible incendio destruyó casi por completo aquella pequeña aldea, arruinando á catorce familias que quedaron sin hogar.

Terrible riña

ROMA, Enero 7 — Telegrafían de Turín, que el médico José Selino, quien en una fonda de aquella ciudad, mató anoche de una puñalada al obrero José Bornaini, é hirió mortalmente á Juan Fascio, con los cuales había tenido una discusión insignificante, fué hallado muerto en un campo próximo á Turín.

El criminal, seguro ya de no poder escaparse de las manos de la justicia, por tener sobre su pista á varios agentes de policía, se suicidó la misma noche.

Se añade que en la madrugada de hoy falleció también Juan Fascio, habiendo resultado inútil la operación de la traqueotomía que los médicos le hicieron para salvarle.

ELECCIONES PARA SENADOR

RENOVACION DE UN TERCIO DEL SENADO

VARIAS ELECCIONES PARCIALES

LISTA COMPLETA DE LOS RESULTADOS CONOCIDOS

NUMEROSOS EMPATES POR DECIDIR

PEQUEÑO TRIUNFO DE LA MAYORIA MINISTERIAL

PARIS, Enero 7 — Hoy han tenido lugar las elecciones para renovar un tercio del Senado.

Los electores se reunieron en los departamentos de Ain, del Aisne, del Allier, de los Bajos Alpes, de los Altos Alpes, de los Ardenes Marítimos, de Ardèche, de los Ardennes, del Ariège, del Aube, del Aude, del Aveyron, de las Bocas del Ródano, del Calvados, del Cantal, del Charente, del Charente Inferior, del Cher, del Corrèze, de la Córcega, del Alto Marne, de la Costa de Oro, de las Costas del Norte, del Creuse, del Dordogne, del Doubs, del Drome, del Eure, del Eure y Loir, del Finisterre y del Gard.

PARIS, Enero 7 — Se reciben las siguientes informaciones acerca de las elecciones realizadas hoy en muchos departamentos:

En el departamento del Ain fueron reelectos los senadores M. Pierre Baudin, radical socialista, ex embajador de Francia para las fiestas del Centenario en Buenos Aires; M. Alexander Bérard, republicano radical ex subsecretario de Estado de Correos y Telégrafos.

Fué electo por primera vez, el diputado republicano radical por Trévoux, M. Bellet.

En el departamento del Aisne, fueron reelectos M. Charles Nicolás Sebline, republicano; M. Charles Cantillez, republicano liberal; M. Georges Ermant republicano; y M. Eugene Charles Louis Touron, republicano progresista.

En los Altos Alpes fué reelecto M. Charles Vasnat, republicano radical.

En los Alpes Marítimos fueron reelectos M. Acdis, republicano radical, y M. Honoré Sauvan, republicano radical.

En el departamento del Ardeche fué reelecto M. Placide Alexandre Astier, radical socialista.

Fueron electos, por primera vez, M. Marat y M. Vincent, ambos radicales socialistas.

En el departamento de los Ardennes fueron reelectos M. Eugene Fagot, de la izquierda democrática, y M. Albert Gérard, de la unión republicana.

En el departamento del Aube fueron reelectos M. Alphonse Renaudat, republicano; M. Henry Castillard, republicano, y M. Eugene Rambourg, republicano.

En el departamento del Aube fueron reelectos M. Armand Gauthier, ex ministro de Obras Públicas, y radical socialista, y M. Eugene Mir, republicano.

Fué electo, por primera vez, M. Henry-Charles-Eugene Dujardin Beaumetz, diputado por Limoges, subsecretario de Estado de Bellas Artes.

En el departamento del Aveyron fueron reelectos M. Siffrein Emile Monsservin, liberal y M. Gabriel Hanotaux, de la Academia Francesa.

En el departamento del Cantal fué reelecto, M. Eugene Francois León Lintilhac, republicano radical.

En el departamento del Charente, fué reelecto H. Limouzain-Laplanche, republicano radical.

En el departamento del Charente Inferior, fueron reelectos M. Justin-Louis Emilé Combes, radical socialista, ex presidente del consejo, y M. Eusebe Genet, republicano radical.

Fueron elegidos por primera vez, M. Eugene Revelliand, diputado republicano radical por Saint Jean d'Angely y el candidato radical socialista, M. Perreau.

En el departamento de Correze fué reelecto, M. Jean Rouby, republicano radical.

En el departamento de la Córcega, fué reelecto, M. Thades Gabrielli, radical socialista.

Fueron elegidos por primera vez el diputado, M. Paul Doumer, republicano radical, ex presidente de la Cámara y el candidato liberal, M. Cavini.

En el departamento de la Cote d'Or fueron reelectos M. Chaveau, republicano de la izquierda, M. Ernest Messner, republicano radical y M. Phillipot.

En el departamento de Costas del Norte, fueron reelectos M. Robert-Chrestien conde de Treveneuc, monárquico, M. Louis Augusto Le Provost de Launay, monárquico.

Fueron electos por primera vez los tres candidatos monárquicos M. Crauffeuch, M. Kergurtz y M. Lazare.

En el departamento del Creuse fué reelecto, M. Alphonse Defumade, republicano radical.

En el departamento del Dordogne fueron reelectos M. Arnaud Denoix, republicano radical, y M. Jean Joseph Peyrot, republicano radical.

Fué electo por primera vez el diputado republicano por la primera circunscripción de Bergerac, M. Aune Charles Ferdinand de la Borie, vizconde de la Batut.

En el departamento del Doubs, fueron reelectos, M. Grosjean, republicano radical y M. Charles Borne, republicano radical.

En el departamento del Drome fueron reelectos M. Maurice Faure, republicano radical, M. Louis Blanc, radical socialista y M. Chabert, republicano.

En el departamento del Eure, fueron reelectos M. Victor-Edouard Millard, republicano y M. Monnier, republicano.

Fué electo por primera vez, M. Bervoy, republicano.

En el departamento del Eure y Loir fué reelecto, M. Louis Charles Videt, republicano.

En el departamento del Finisterre fueron reelectos M. Fortin, de la derecha, M. Louis Arthur Delobeau, republicano progresista, y M. Louis Pichón, republicano progresista.

En el departamento del Gard, fué reelecto, M. Gaston Doumergue, radical, ex ministro de Colonias y ex ministro del Comercio.

Por el departamento de Argel fué reelecto el senador republicano radical M. Maurice Colin.

PARIS, Enero 7 — En la noche publican los siguientes datos suplementarios acerca de las elecciones realizadas hoy:

En el departamento de los Bajos Alpes, fué reelecto, M. Michel.

Fué electo por primera vez el diputado, M. Parchot.

Por el departamento de Cher fueron reelectos M. Martin y M. [illegible]

Por el departamento de los Ardennes fué electo por primera vez el diputado de la izquierda republicana, M. Louis Victor Boutan.

Por el departamento del Correze fué electo por primera vez el candidato republicano radical, M. Lucien Roche.

Por el departamento del Creuse, fué reelecto M. Etienne Eugene Hussiere republicano radical.

Por el departamento del Charente fué electo por primera vez el candidato radical M. Peschaud.

Por el departamento del Allier fué reelecto M. Pierre Alphonse Villa, radical socialista.

Por el departamento del Creuse, fué reelecto, M. Pierre Maniere, radical socialista.

Fué electo por primera vez, M. Adolfo Simonet, diputado radical socialista por sustitución.

Por el departamento del Finisterre fué electo por primera vez el candidato republicano radical, M. Pengam.

Por el departamento del Charente, fué electo por primera vez el candidato republicano radical, M. Merrell.

Por el departamento del Doubs, fué electo por primera vez el candidato republicano radical, M. Butarlin.

En el departamento del Dordogne fué reelecto M. Pierre Ernest Guillier, republicano.

En el departamento del Aveyron fué electo por primera vez el candidato republicano radical, M. Cannac.

En el departamento de Bocas del Ródano fueron electos por primera vez el diputado radical socialista por Marsella, M. Eugene Pelletan, ex ministro de Marina y el socialista unificado M. Puges.

En el departamento del Ariege fueron electos por primera vez los candidatos republicanos socialistas M. M. Reynald y M. Bernere.

PARIS, Enero 7—Al mismo tiempo que las elecciones para la renovación de un tercio del Senado se efectuaron hoy las siguientes elecciones parciales: en el departamento del Gironda fué elegido senador el diputado republicano radical por la segunda circunscripción de Libourne, M. Chastenet, en reemplazo de M. Ouissier de Saint Martin.

En el departamento del Loira, fué electo senador el diputado republicano por la segunda circunscripción de Roanne, en reemplazo de M. Albert Chollet.

En el Sena Inferior fueron electos senadores el diputado progresista por la segunda circunscripción de Roanne, en reemplazo de M. Louis Philogene vizconde de Montfort y el diputado republicano por Yvetot, M. Marie Joseph Louis Quesnel, en reemplazo de M. Acel.

PARIS, Enero 7 — Las noticias que se siguen recibiendo acerca de las elecciones son las siguientes:

En el departamento del Mines fué reelecto M. Louis Papinot, republicano democrata.

En el departamento del Allier fueron reelectos M. Jules Gabriel Gacon, republicano radical y M. Charles Peronnet, radical socialista.

En el departamento del Finisterre fué electo por primera vez el diputado republicano por la primera circunscripción de Quimper, M. Louis Hemon.

En el departamento de los Altos Alpes fué electo por primera vez el diputado M. Blanc.

En el departamento del Eure y Loir fueron electos por primera vez M. Gustave Lhopiteau, diputado republicano radical por la primera circunscripción de Chartres, y M. Louis Alexandre Baudet, diputado republicano radical por Chateaudun.

En el departamento del Gard fueron reelectos, M. Georges Augusto Bonnefoy Sibour, republicano radical y M. Fernand Cremieux, radical socialista.

En el departamento del Correze fué reelecto el senador republicano radical M. Francois Antoine Dellestable.

En el departamento del Charente fué electo por primera vez el candidato radical M. Mulac.

PARIS, Enero 7 — Los números de votos obtenidos por los principales senadores elegidos hoy son los siguientes:

Ansel, M. Colin 162 votos sobre 310.

Alpes Marítimos, M. Sauvan, 231 votos sobre 419.

Sena Inferior, M. Brindeau, 790 votos sobre 1.463.

Ain, M. Pierre Baudin, 752 votos sobre 880; M. Bérard 688 votos sobre 880.

Ardeche, M. Astir, 450 votos sobre 731.

Calvados, M Tillaye, 1009 votos sobre 1213.

Drome, M. Maurice Faure, 654 votos sobre 731.

Gard, M. Doumergue 434 votos sobre 835.

Gironde, M. Chastenet, 941 votos sobre 1310.

Cantal, M. Lintilhac, 332 votos sobre 572.

Eure, M. Millard, 569 votos sobre 1013.

Bajos Alpes, M. Henri Michel, 354 votos sobre 418.

Aude, M. Gauthier, 495 votos sobre 748.

Costas del Norte, M. Leprevost Launay, 688 votos sobre 1238; M. Treveneuc, 644 votos sobre 1238.

Dordogne, M. de la Batut, 573 votos sobre 1117.

Bocas del Ródano, M. Fialsieres, 251 votos sobre 439 y M. Peytral, 288 votos sobre 439.

Cher, M. Pauliat, 384 votos sobre 696.

Gard, M. Bonnefou-Sibour, 473 votos sobre 821 y M. Cremieux, 483 votos sobre 821.

Finisterre, M. Hemon, 666 votos sobre 1218.

Loira, M. Jean Morel, 481 votos sobre 961.

Charente Inferior, M. Combes, 660 sobre 900.

Corcega, M. Paul Doumer, 435 votos sobre 776.

PARIS, Enero 7 — Según la estadística ministerial, en las elecciones realizadas hoy fueron electos diez reaccionarios, veintiún progresistas, doce republicanos de la izquierda, veinte y un radicales, radicales socialistas y republicanos socialistas, y hubo veintiocho empates.

Aun no se han recibido los datos referentes á las islas de la Guadalupe y de la Reunión.

Los progresistas ganan una banca, los republicanos de la izquierda ganan dos bancas, los reaccionarios pierden una y los radicales y radicales socialistas pierden dos.

PARIS, Enero 7 — Según los datos [illegible]

EL CHOQUE DE HONDA

PARIS, Enero 7 — El juez de instrucción, M. Cail, ha iniciado el sumario relativo á las causas y responsabilidades del accidente ferroviario ocurrido ayer en Bondy, y á consecuencias del cual resultaron varios pasajeros muertos y heridos.

El maquinista del tren que produjo el choque se halla sumido de gravedad por imprudencia.

Durante la noche fallecieron tres de los heridos, lo que eleva á nueve la cifra de los muertos.

PARIS, Enero 7—El ministro de Obras Públicas, M. Augagneur, ha dirigido esta mañana el sitio de la catástrofe de Bondy, visitó á los heridos y envió su pésame á los deudos de las víctimas que fallecieron.

PARIS, Enero 7—El maquinista del tren que causó la catástrofe de Bondy, el cual interrogado por el juez de instrucción que inició el sumario, declaró que á causa de la oscuridad, no había visto las señales que le indicaban que la vía estaba interceptada.

Ha sido detenido.

LA REMONTA DEL EJERCITO

PARIS, Enero 7 — Se anuncia que el gobierno se dirigirá en breve á las Cámaras pidiendo un crédito de 45 millones de francos destinados á reparar sobre bases sólidas la remonta del ejército.

Actualmente los caballos son insuficientes. Los agentes del gobierno efectúan compras en toda Europa. Los criadores franceses no se deciden á producir el tipo de caballo de guerra exigido, pues no encuentran por el cual ofrece mil quinientos francos por cabeza.

Entrevista de Poivre-Cambon

PARIS, Enero 7 — El embajador de Francia en Berlín, M. Jules Cambon, visitó esta mañana al ministro de Relaciones Exteriores, M. de Selves, con quien conferenció detenidamente.

Saldrá muy en breve para Alemania.

Interpelación anunciada

PARIS, Enero 7 — El diputado M. Dumesnil anuncia que interpelará al ministro de Relaciones Exteriores acerca del ascenso concedido á ciertos diplomáticos, cuyos méritos en su opinión, son insuficientes para justificar ese favor.

Explosión dinamita

PARIS, Enero 7 — Telegrafían de Bethune que hizo explosión cerca de aquella ciudad un importante depósito de dinamita.

Dos personas resultaron muertas á consecuencia del accidente que causó daños materiales muy considerables.

Choque de trenes

PARIS, Enero 7 — Comunican de Rouen que á inmediaciones de aquella ciudad se produ

DE NUESTROS CORRESPONSALES ESPECIALES Y AGENCIAS

hasta que parece se ha retirado hacia el interior.

MADRID, Enero 7. — Comunican de Melilla, que el general Rios, á quien como se recordará se hirió ligeramente hace pocos días, se encuentra bastante mejor.

Al final de la operación quirúrgica á que fué sometido, asistieron además de la esposa del general, el infante don Fernando de Baviera y el marqués Arizón.

La noche era de mauser.

El espíritu de las tropas es inmejorable. Ayer se celebraron en los campamentos fiestas que resultaron animadísimas.

POR LOS REOS DE CULLERA

Manifestación en Bilbao

MADRID, Enero 7 — Telegrafian de Bilbao que los elementos de la conjunción republicano-socialista organizaron hoy una imponente manifestación pública en favor de los reos de Cullera, condenados por el consejo de guerra de Sueca. A la manifestación asistieron más de 10.000 personas.

Figuraban en la manifestación los centros políticos y obreros afiliados á aquel partido; muchas comisiones de los pueblos cercanos y representantes de las sociedades. Las autoridades prohibieron que los manifestantes llevasen banderas y estandartes, que fueron dejados en los centros obreros.

La manifestación recorrió varias calles de la ciudad y se dirigió al gobierno. Una comisión visitó al gobernador civil de la provincia, á quien hizo entrega del mensaje dirigido al presidente del consejo de ministros, señor Canalejas, en el que se pide el indulto de los condenados á muerte.

Durante el acto los manifestantes guardaron la mayor corrección y orden. En las calles y en las plazas del trayecto, que debía recorrer la manifestación de policía, la intervención de la cual se hizo innecesaria.

La opinión pública aplaude la actitud observada por los manifestantes.

VORACES INCENDIOS

GRANDES PERDIDAS

MADRID, Enero 7—Comunican de Oviedo, que en la casa número 66 de la calle Uría, de aquella ciudad, estalló en la madrugada de hoy un voraz incendio. El fuego se propagó rápidamente por todo el edificio y amenaza destruir las casas cercanas.

Los bomberos, que llegaron en los primeros momentos, iniciaron los trabajos de salvamento de los vecinos. Una joven fué sacada por uno de los balcones.

El fuego continúa, confiándose en que se logrará alejarlo.

MADRID, Enero 7—De Gijón telegrafian, que hoy se declaró un incendio en una casa en construcción de la calle de San Bernardo. En los edificios inmediatos la alarma fué indescriptible, á causa de que el fuego se propagaba rápidamente.

Los bomberos y brigadas obreras prestaron eficaces trabajos para localizar el fuego, lo que se consiguió después de bastante lucha.

Los vecinos de las casas cercanas abandonaron las viviendas y varios enfermos de tifus, que se hallaban en ellas, fueron trasladados á los hospitales.

Las pérdidas materiales causadas por el incendio, ascienden á una importante suma.

ESTAFADORES DETENIDOS

Importante captura

MADRID, Enero 7—Comunican de Sevilla, que la policía de aquella ciudad detuvo hoy en el Hotel Victoria, á una dama norteamericana, llamada Cristina Wadervil, reclamada por las autoridades de Lisboa, á causa de hallarse complicada en importantes estafas cometidas en aquella capital.

En poder de la dama se encontraron billetes de Banco españoles y norteamericanos, por valor de 20.000 pesetas.

El esposo fué detenido hoy también en Badajoz, en virtud de denuncias de la policía portuguesa y en momentos en que hacía compras de joyas por valor de varios miles de francos.

Según los informes que posee la policía sevillana, el matrimonio está acusado de la realización de muchas estafas en Portugal.

La captura se considera importantísima. Los dos detenidos, después de llevarse á cabo los requisitos legales, serán conducidos á Lisboa y entregados á la autoridad judicial.

DRAMA PASIONAL

Asesinatos y suicidio

MADRID, Enero 7—Comunican de Valdepeñas, que el vecindario de aquella ciudad se encuentra vivamente impresionado por un sangriento drama desarrollado hoy en el que han intervenido personas conocidísimas.

Un vecino llamado Manuel Sánchez, armado con una escopeta, buscó á su ex novia y después de breve discusión le hizo varios disparos dejándola muerta. Acto continuo hizo un disparo contra la madre de la víctima y el tiro fué á herir á una hermana de aquélla.

Cometido el crimen, el joven se suicidó.

Los dos cadáveres fueron trasladados al depósito judicial.

La joven herida se encuentra en gravísimo estado.

PEDIDO DE INDULTO PARA LOS PRÓFUGOS

MADRID, Enero 7 — El doctor Santero días antes de emprender el viaje de regreso á Buenos Aires, presentó al gobierno una nueva petición de indulto para los prófugos españoles al servicio militar, residentes en la Argentina.

En la petición manifiesta al gobierno, que en caso de concederse el indulto regresarían á la península cerca de 50.000 españoles, sobre los cuales recae actualmente la penalidad de la ley de reclutamiento y reemplazo.

EN CONTRA DE LA GUERRA

Asambleas y conferencias

MADRID, Enero 7 — Telegramas llegados á esta capital de muchas ciudades de la península, comunican que se han realizado asambleas de protesta contra la campaña iniciada en Melilla nuevamente. Estas asambleas, organizadas por los elementos republicano-socialistas se han llevado á cabo con el mayor orden.

En esta capital se celebró un "meeting" en el que tomaron parte los oradores Mora, Pablo Iglesias y Quejido. Pronunciáronse discursos enérgicos, atacando á Canalejas y á Maura, y al final, se aprobaron las conclusiones del manifiesto publicado hace pocos días por la conjunción y de cuyo contenido envié completos detalles.

Durante el acto reinó el mayor orden.

BARCELONA, Enero 7 — El señor Luis Zulueta, diputado á cortes, dió hoy una conferencia, en la que trató de varias cuestiones de actualidad, especialmente del propósito de iniciar una campaña en Melilla.

Continuando la Comisión de Hacienda

INGLATERRA

MODIFICACIONES EN EL ALMIRANTAZGO

Varios nombramientos

LONDRES, Enero 7 — El Almirantazgo acaba de introducir importantes modificaciones en la organización de algunas de sus reparticiones.

Se ha resuelto formar un estado mayor llamado de guerra, el que se compondrá de jefes y oficiales jóvenes, bajo la dirección del vicealmirante Troubridge, actualmente secretario del primer lord del Almirantazgo. Sir Francis Hopweed, durante algún tiempo subsecretario del ministerio de las Colonias, fué nombrado lord civil suplementario del Almirantazgo. El vicealmirante Thomas Jackson, el más joven de su rango, reemplazará al vicealmirante Troubridge. El capitán de navío George Ballard fué nombrado director de la sección de operaciones navales, y el capitán de navío Thomas Jacgson, director de los informes. Finalmente, el vicealmirante Bethell fué nombrado comandante en jefe de la escuadra de las Indias orientales, en reemplazo del contralmirante Edmond John Warre Slade.

Mañana se anunciarán oficialmente esos nombramientos.

Se atribuyen las modificaciones introducidas en la organización del Almirantazgo y los nombramientos á las críticas de que la armada fué objeto por parte del almirante lord Beresford y otros, quienes sostenían que las fuerzas navales del país no estaban suficientemente organizadas durante la reciente crisis provocada por la cuestión de Marruecos, para entrar en campaña. Determinó también esas medidas las declaraciones relativas á Inglaterra y su armada hechas últimamente por el emperador Guillermo, en una entrevista que celebró con lord Londsdale.

LONDRES, Enero 7—El primer lord del almirantazgo, Mr. Winston Spencer Churchill, acaba de publicar un memorial, por el que explica los nombramientos hechos en la armada.

Dice que el conocimiento práctico de todo lo relacionado con el servicio naval, debe ser la primera condición para apreciar los méritos de cada marina. La creación del nuevo estado mayor tiene por objeto facilitar la selección de los oficiales jóvenes para confiarles altos puestos. Es necesario subdividir los deberes y obligaciones de los marinos, pues un solo hombre, por grande que sea su capacidad, no puede abarcar todos los ramos del arte naval.

EN FAVOR DEL HOME RULE

Declaración de Mr. Churchill

LONDRES, Enero 7 — Mr. Winston Spencer Churchill, primer lord del Almirantazgo, pronunció ayer un discurso, en el que abogó decididamente por el Home Rule para Irlanda.

Dijo que esa medida, además de poner fin al antiguo conflicto entre Inglaterra é Irlanda, consolidaría la amistad entre la Gran Bretaña y los Estados Unidos. Dada la importancia que el elemento irlandés tiene en la política norteamericana, esa amistad no tendrá bases sólidas mientras los irlandeses no obtengan satisfacción. El Home Rule contribuiría así á facilitar la unión de las naciones de raza inglesa. El orador citó el ejemplo de los Estados Unidos, en los que más de cuarenta Estados autónomos viven bajo una sola bandera.

Terminó su discurso diciendo que el parlamento estaba en el deber de dedicar especial atención á ese problema de incalculable alcance para el porvenir de la raza, en vez de discutir cuestiones de orden secundario.

REIVINDICACIONES OBRERAS EN CANADA

Supresión del Senado

LONDRES, Enero 7 — Telegrafian de Ottawa que el comité de la sección canadiense de la federación obrera americana presentará mañana al gobierno una solicitud, por la que pedirá varias medidas de gran importancia.

Solicitará ante todo la abolición del Senado, en el Canadá, por considerar esa Cámara como supérflua é innecesaria.

Pedirá también la supresión de los derechos que gravan el hierro y acero, la exclusión completa de los asiáticos del territorio canadiense y una aplicación rigurosa de la ley que reglamenta la emigración de obreros extranjeros.

Finalmente, pedirá que se adopte una ley que limite el trabajo á ocho horas diarias, el pago semanal de los sueldos en vez de quincenal y la creación de una oficina federal de higiene, en reemplazo de las de las diferentes provincias del Canadá.

Casamiento aristocrático

LONDRES, Enero 7 — Anúnciase que ha quedado concertado el casamiento del marqués de Stafford, hijo del duque de Sutherland, con miss Diana Butler.

Epílogo de un suicidio

LONDRES, Enero 7 — Telegrafian de Alejandría (Egipto) que acaba de ser arrestado en esa ciudad el comerciante Zervudachi, y se sabe que su arresto se relaciona con el suicidio del banquero Radecanachi.

ESTADOS UNIDOS

EL CANAL DE PANAMA

Ventajas á los buques norteamericanos

NUEVA YORK, Enero 7 — Anúnciase que el Congreso discutirá antes de terminar sus actuales sesiones, la cuestión relativa á los impuestos que deberán pagar los buques que pasen por el canal de Panamá.

El comisario de la navegación opina que los buques norteamericanos deben quedar libres de todo impuesto y que conviene crear un impuesto especial para que lo pague toda la nación, á fin de fomentar la marina mercante nacional. El presidente Taft, por su parte, opina que conviene obligar á los buques norteamericanos á que paguen el mismo impuesto que los de las demás naciones, pero que hay que acordarles un subsidio.

LA ARBORICULTURA EN EL BRASIL

NUEVA YORK, Enero 7 — Procedente del Brasil, acaba de llegar á esta ciudad Mr. Frank Brainard, á quien el gobierno brasileño contrató hace un año para estudiar el cultivo de árboles frutales en ese país.

Mr. Brainard regresará pronto á Minas Geraes, donde dirige una escuela de arboricultura. Hace grandes elogios del Brasil y dice que el país tiene reservado un brillante porvenir.

Asesinato de dos ancianos

NUEVA YORK, Enero 7 — En una casa de la calle Norfolk, fueron encontrados hoy asesinados un hebreo llamado Isaac Futterman, de 80 años, y su esposa de 72. Sus cuerpos fueron mutilados. La policía busca con gran empeño á los autores del crimen.

PERU

MOVIMIENTO HUELGUISTA

RIO DE JANEIRO, Enero 7 — Los empleados de los restaurants y hosperías, deseando obtener las mismas ventajas de los dependientes, se declararon en huelga, obligando á aquéllos á cerrar los mismos.

Los empleados y los patrones se quejan de las deficiencias de la ley sobre el descanso.

BRASIL

LA CUESTION POLITICA

LIMA, Enero 7 — Se constituyó el partido civil independiente con más de 200 ciudadanos.

Se eligió la junta directiva.

Según su programa, se esforzará por conseguir el bienestar nacional y evitar el derrumbamiento del país.

—Ayer tarde, el presidente Leguía, los ministros, los jefes y oficiales del ejército y numerosa concurrencia, presenciaron la fiesta hípica militar.

—En el año 1911 hubo en Lima 826 defunciones de tuberculosis, 344 de enteritis, 88 de peste bubónica.

La natalidad fué inferior en 141 al año anterior y la mortalidad en 259.

El total de defunciones fué de 3.809.

—Reina un calor intenso de 30 centígrados.

CHILE

Arrendamiento de los ferrocarriles—La cuestión municipal

SANTIAGO DE CHILE, Enero 7—Después de los últimos escándalos administrativos en los ferrocarriles del Estado, se habre camino la idea de su arrendamiento.

—Se prepara una ley de policía sanitaria animal y reglamentos para evitar la propaganda de las enfermedades del ganado é impedir que aquellas pudieran ser introducidas por el que viene del extranjero.

—El 8 del corriente partirá la escuadrilla de instrucción con los cadetes de la escuela Naval.

—"El Mercurio" de hoy confirma que el ministro boliviano en ésa, actualmente aquí, doctor Fernández Alonso, recibió poderes especiales de la cancillería para tratar los asuntos de los títulos salitreros de Toco, mediante arreglos directos ó que resuelva el tribunal de La Haya.

—La junta de reforma municipal, organiza nuevamente un "meeting" para pedir el despacho pronto de la nueva ley al Congreso.

REPUBLICA ORIENTAL

LAS FIESTAS AL AIRE LIBRE

Accidente al volador Vilar

MONTEVIDEO, Enero 7 — Favorecidas por un tiempo espléndido, es realizaron hoy con todo éxito, inmensa animación y enorme concurrencia de personas, todas las fiestas al aire libre ya anunciadas, y de las cuales tienen conocimiento los lectores de ese diario.

En el hipódromo de Maroñas, especialmente, la afluencia de público fué extraordinaria, como pocas veces se ha visto. No se exajera calculando en más de treinta mil las personas allí congregadas con objeto de presenciar la carrera internacional.

Bajo el aspecto de fiesta social, la reunión de hoy en Maroñas marcó el "record" de la elegancia, distinción y lujo.

También afluyeron millares de personas á la playa de Los Pocitos, Ramírez, Capurro y al Parque Urbano, donde hubo conciertos, iluminación extraordinaria, fuegos artificiales, etc., y al Campo Español, en el que revivieron en todo su apogeo las romerías, realizándose hoy el gran concurso de los tradicionales bailes, la mufieira, la jota y el zorcico, bailados por doce parejas, en medio de desbordante entusiasmo de los espectadores.

El regocijo de los romeros fué hoy intenso.

Otra ola humana afluyó esta tarde á la cancha del Montevideo Wanderes Football Club, donde, además de celebrarse un partido entre los cuadros de los clubs Dublin y Bristol, que se disputaron la copa de plata ganada por este último, el aeronauta brasileño César Villar realizó una ascensión en un globo libre, sin navecilla, utilizando en su defecto el trapecio, en el cual ejecutó arriesgados ejercicios.

El aeronauta se elevó á quinientos metros, y fué luego á caer á una distancia de unos mil, sobre un alambrado, cuyas púas le produjeron heridas leves.

Puede decirse que hoy, durante todo el día hasta altas horas de la noche, hubo gente para toda clase de diversiones, sin excluir los teatros y bailes de máscaras.

La población de Montevideo en masa, se lanzó á la calle ansiosa de solazarse después de tantos días de huracán é inundaciones, con todas sus enojosas consecuencias.

VIAJE ACCIDENTADO DEL BERNA

Protesta de los pasajeros

MONTEVIDEO, Enero 7 — Mañana publicarán una enérgica protesta los pasajeros del vapor argentino "Berna", que en número de 170 llegaron á este puerto, procedentes de ésa recién á la 1.30 p. m., con un retardo de unas seis horas, después de haber soportado una penosísima travesía, durante la cual corrieron graves peligros, debido al temporal reinante.

Al llegar á la altura de La Panela, el "Berna", muy trabajado por el violento oleaje, sufrió la rotura del timón, quedando así sin gobierno, á merced de la correntada.

Afortunadamente, acudió en su auxilio, con toda oportunidad, el vapor "Powerfull", de la casa naviera Lussich, quien lo tomó á remolque y trajo al puerto de Montevideo.

La protesta de los pasajeros va dirigida contra las autoridades marítimas del puerto de Buenos Aires, por haber permitido la salida del "Berna", que es un vapor destinado únicamente á la navegación de los ríos interiores, con la agravante de haberlo hecho en condiciones completamente desfavorables.

—Procedente de Génova, en viaje para ésa, llegó el vapor italiano "Príncipe di Udine".

—Se habla de una reclamación que se formulará, con motivo de la desaparición de unas medallas concedidas á los expositores montevideanos en la exposición de Turín.

El hecho parece que tendrá gran resonancia y dará lugar al levantamiento de un sumario en una oficina pública, donde se dice que se produjo la desaparición de las medallas de referencia.

Huelga de panaderos—Progresos periodísticos

MONTEVIDEO, Enero 7—Los obreros panaderos, enterados de la resolución de los propietarios de panaderías de no acceder al pedido de supresión del trabajo nocturno, resolvieron mantenerse firmes en sus propósitos y declararse en huelga el primero de Febrero próximo.

Esta huelga traerá aparejados graves perjuicios á la población y obligará á las autoridades á apelar á recursos extraordinarios para aminorar en lo posible sus efectos.

—Para el próximo mes de Marzo anuncian grandes novedades los diarios que se publican en Montevideo.

Varios de los principales órganos de esta capital introducirán importantes reformas y grandes mejoras en todos sus servicios, para encontrarse en condiciones de poder competir con la nueva hoja de publicidad "Diario del Plata", que irá á luz el ex ministro de Relaciones Exteriores, señor Antonio Bachini, y que saldrá en tres ediciones diarias, sin exceptuar los domingos, rompiendo así con la antigua práctica que se observa aquí, según la cual las imprentas permanecen clausuradas los días festivos.

ENTRE RIOS

MANIFESTACION RADICAL

Inauguración de la calle Alem

URUGUAY, Enero 7—Grandes proporciones asumió la fiesta efectuada en el teatro Uruguay, con motivo de la conferencia cívica y el acto de la colocación de la placa en la calle bautizada con el nombre de Alem.

El teatro estaba lleno por completo, y habían sido ocupados los palcos por damas y señoritas, que participaban con entusiasmo de la fiesta arrojando flores al escenario.

A las 4 p. m. aparecieron en el proscenio las delegaciones que habían venido de la capital de la provincia.

Al frente estaba la bandera del Parque, y un gran retrato del doctor Alem, de cuerpo entero, que la concurrencia aplaudió con entusiasmo durante largo rato.

En seguida se iniciaron los discursos.

Habló un miembro del comité local. El presidente del provincial, doctor Miguel Laurencena, desde el primer momento, supo atraerse las simpatías del auditorio, que lo colmó de aplausos.

Una vez que terminaron sus discursos los señores Pérez Colman y Hanza, la concurrencia salió del teatro y se organizó la columna cívica que recorrió en manifestación las calles de esta ciudad, hasta llegar á la que lleva el nombre del doctor Alem, donde se colocó la artística placa de bronce con el busto del patricio.

En esa oportunidad hicieron uso de la palabra los señores Texier y Busquet, que fueron muy aplaudidos.

La columna, entre vítores entusiastas á la Unión Cívica Radical, se dirigió hasta la plaza principal, donde hicieron uso de la alabra otros ciudadanos, y se disolvió después en el mayor orden.

Los actos de hoy han dejado en el ánimo de los espectadores la convicción de que el partido Radical será una fuerza incontrastable en las futuras luchas comiciales.

Entre los papeles que arrojaban las bombas se leían, entre otras, las siguientes inscripciones: "El partido Radical no busca el poder por el poder, sino para redimir al pueblo y encaminarlo hacia sus grandes destinos". "Loor á los radicales que han sabido conservar en el ostracismo la fortaleza de sus espíritus y la integridad de sus conciencias", "El partido Radical es el único organizado democráticamente en la República", "El partido Radical reanuda con nuevos bríos, su acción siempre reivindicadora".

Policianos acusados de cuatrerismo—Creciente del Paraná — Los maestros suprimidos.

PARANA, Enero 7—De La Paz fué enviado el subcomisario Celestino Sosa, un sargento y dos agentes, á disposición del juez del crimen, acusados de cuatrería.

—Resultó una lucida fiesta la que anoche realizó la Sociedad Hermanas de los Pobres, en el salón de actos públicos de la escuela normal.

—El río Paraná sigue creciendo, con fuerza.

Se hallan inundados barrios del puerto Viejo y de Bajada Grande.

—Comunican del Uruguay, que ha tenido mucho éxito la manifestación radical, realizada hoy allí.

—La aduana de esta ciudad recaudó en el mes de Diciembre último 7.710.92 pesos.

—Parece que se trata de efectuar en toda la provincia un movimiento de opinión en favor de las maestras de labores, suprimidas por la legislatura en el presupuesto de educación.

Delegados á una manifestación Radical

GUALEGUAY, Enero 7—La huelga de maquinistas irroga perjuicios á este departamento.

A causa de la inseguridad de trenes y la combinación para el Uruguay, los delegados radicales suspendieron el viaje que tenían resuelto para dicha ciudad, donde ha debido realizarse hoy una asamblea cívica.

CORDOBA

Elecciones municipales—El servicio de correos

VILLA DOLORES, Enero 7 — Se instaló la mesa electoral para las elecciones municipales bajo la presidencia del señor Martín Torres, jefe del partido gubernista y como conjueces los señores Carlos Antonio Ahumada y Adalberto Hormaeche, todos del mismo grupo.

Además, son los Ahumada primos hermanos de Martín Torres, y Carlos, hijo político.

El intendente municipal trabajó abiertamente en las elecciones lo mismo que todos los empleados de la administración.

Fué el primero que se presentó acompañado de un ciudadano con un voto falso.

De la organización de la mesa electoral se puede inferir la legalidad de sus tramitaciones.

Ganó la elección el partido oficial, por 22 votos.

Fueron aceptados votos de procesados y de empleados, sin atender reclamaciones legítimas de la oposición.

En la situación imperante en esta provincia, no se tiene en cuenta la ley.

—Hoy llegaron procedentes del Rosario los señores Benigno Andrada y Pedro Mori, á pasar el verano.

—Grandes trastornos ocasiona al comercio y al vecindario la suspensión de un cartero, pues con dos que había no se podía repartir la correspondencia de 6.000 habitantes y se esperaba que este año los aumentarían por imponerlo así las necesidades de esta progresista población y la importancia de la oficina.

En vez de las medidas adoptadas, la dirección general debía reforzar el personal, con lo cual se suprimirán grandes trastornos.

—Llegaron, procedentes de esa el mayor Arturo Luzoni, señor Salvador Díez Mori y doctor Eduardo Carrasco, á pasar la temporada de verano en las faldas del Champaquí.

CORRIENTES

Concentración opositora — La escuela monumental — Deudores al fisco

CORRIENTES, Enero 7 — Entre los elementos que militan en la oposición se habla de aunar esfuerzos con objeto de ir unidos todos los grupos á los próximos comicios de Marzo.

Parece que la idea ha sido recibida en el seno de los grupos opositores con general simpatía, por lo que se trata de darle forma práctica.

—Los trabajos de construcción de la escuela monumental del centenario que se realizan en ésta, van muy adelantados, y puede esperarse que para el comienzo del próximo año escolar se encuentre terminado el edificio y en condiciones de ser utilizado por la escuela que debe instalarse en ella.

—El ministerio de Hacienda ha solicitado de las oficinas de marcas y señales, la nómina de los hacendados que solicitaron en años anteriores la inscripción de marcas en los registros respectivos, y cuyos boletos no han sido hasta la fecha retirados, ni pagados los derechos de inscripción, con el propósito de pasar una circular á las receptorías, haciendo conocer dicha nómina, á fin de que por este medio se haga efectivo el pago de lo que los referidos hacendados adeudan por concepto de inscripción.

LA RIOJA

Abandono legislativo — Conferencia sobre el doctor Muñoz

LA RIOJA, Enero 7 — La legislatura volvió á quedar sin "quórum". No ha dedicado una sola sesión á la sanción del presupuesto, el que se halla á estudio de la comisión de hacienda.

No se sabe cuándo la Cámara volverá á reunirse, y algunos piensan que esto no sucederá hasta que las fracciones que tienen en ella representación no se hayan puesto de acuerdo sobre el reparto de los puestos nacionales y las diputaciones provinciales.

—El señor César Carrizo dió anoche una conferencia sobre la personalidad moral y política del doctor Teófilo Moreno Muñoz, muerto prematuramente. A la conferencia asistió numerosa concurrencia.

El conferenciante fué aplaudido y felicitado.

—Procedente de ésa llegó el doctor F. Carrizo del Morral.

MENDOZA

Disidencias oficialistas — La detención de un periodista

MENDOZA, Enero 7—El señor Higinson fué citado á la policía, para que señalara editor responsable del diario "La Patria", que no lo tenía, y como no lo hiciera, fué detenido en la calle y conducido á la policía, donde el jefe de esta repartición lo atendió con la mayor cultura, como el mismo diario citado lo reconoce.

El diario aludido pertenece á un grupo oficialista, encabezado por los señores Enrique Day, Federico Corbin, J. V. Santos, Eliseo Marenco, Carlos Galigniana Segura y otros, que está distanciado del gobernador.

En el seno de la oposición se mira esto como una pelea doméstica dentro del mismo partido oficial.

—La fiesta que dió el señor Civit, anoche, en su finca, estuvo poco concurrida.

SAN LUIS

La construcción de la casa de gobierno—El Consejo de Higiene

SAN LUIS, Enero 7 — Llama la atención la lentitud con que se procede á la construcción de la casa de gobierno.

Se anticipa que los empresarios no entregarán la obra dentro del plazo estipulado.

El personal empleado es poco numeroso y los materiales son acumulados en pequeñas cantidades, que se agotan en seguida, lo que hace paralizar los trabajos.

Se habla de rescindir el contrato, cuya inobservancia es evidente.

—De acuerdo con la ley de creación del Consejo de Higiene, fueron nombrados presidente el doctor Adolfo Barbeito, y vocales, los doctores Romero Dalla Olta, Carlos Arric, José Lhuillier y Eliseo Mercau, y secretario el doctor Daniel Rodríguez.

Elecciones municipales

SAN LUIS, Enero 7 — Se efectuaron las elecciones municipales, triunfando la lista que comunicué anteayer.

TUCUMAN

El proyecto de reforma electoral

TUCUMAN, Enero 7 — El Ejecutivo decretó la prórroga del período de sesiones legislativas para tratar el proyecto de ley electoral.

Los senadores han sido citados para mañana.

Se asegura que no se conseguirá número, y que esta ley no pasará.

—En Taboada, estación del Central Argentino y Cañada, Central Norte, existen mangas de mosquita.

JUJUY

LOS EXCESOS DE UN JUEZ

Censura del Superior Tribunal

JUJUY, Enero 7 — En la queja que interpuso ante el superior tribunal de justicia el doctor Teodosio Carrizo, hace algún tiempo, contra el que fué juez del crimen doctor Arturo Baliza, se ha resuelto, de acuerdo con el dictamen del fiscal general doctor Bertres, que la actitud ofensiva observada por el ex juez doctor Baliza con el abogado doctor Teodosio Carrizo, el día que éste debía prestar una declaración ante ese juzgado, está reñida con el prestigio que debe tener un juez recto encargado de aplicar la ley.

Se establece que está comprobado que al pretender el doctor Carrizo dar una explicación sobre algunas palabras que pronunció en voz baja, en la audiencia, fué interpelado en alta voz por el juez del crimen, doctor Baliza, profiriendo términos y amenazas denigrantes para su persona, y ofensivas al decoro y buen nombre de la administración de justicia.

La sociedad y la ley dice que exigen de los funcionarios encargados de administrar justicia, que ejerciten y desarrollen su autoridad, con energía y severidad, pero con la consideración que merece toda persona que cae bajo el imperio de la sanción penal.

No obstante estar comprobadas las faltas cometidas por el juez doctor Baliza, el tribunal dice que no puede aplicarle la corrección disciplinaria que le correspondería, por haber dejado de ser juez.

—Ha sido nombrado secretario de policía el señor Lucio Cau.

—Se comenta el hecho de que el gobierno haya cedido á la sociedad obrera, los salones de la legislatura, para que tenga lugar en ellos un baile dado por la misma con motivo del año nuevo.

—No ha dado resultado el tren Renard, establecido entre la estación Perico y el pueblo del mismo nombre.

—Reina buen tiempo

—Fué nombrado comisario de órdenes el señor Carlos Arismendi.

—Desde la fecha empezará á regir el nuevo horario en el ferrocarril Central Norte.

ACTUALIDAD

La huelga de ferroviarios

El hecho grave y lamentable de la huelga, se ha producido, á pesar de toda la buena voluntad que declararon empresas, obreros y gobierno para llegar á los términos conciuyentes y salvadores de un avenimiento. "Todo está tranquilo", se dice como una explicación satisfactoria, como si tras una huelga debiéramos esperar grandes y ruidosos trastornos. "Todo está preparado para la represión", también se agrega, y así ha de ser, porque á menudo se ha demostrado mayor preparación para reprimir que para evitar hechos perturbadores, especialmente cuando esos hechos afectaban á los intereses permanentes de la economía nacional.

Desde hace tiempo hemos venido indicando la necesidad de afrontar el estudio de la delicada cuestión que ha dado margen á la huelga actual de maquinistas y fogoneros, y creemos, hoy, que ésta ha podido ser evitada, si la buena voluntad de unos y los buenos oficios de otros, hubieran buscado una exacta traducción en el terreno de los hechos.

Los perjuicios que va á sumar esta cesación del trabajo ferroviario, van á ser de una importancia enorme, porque precisamente se produce esta cesación en el instante en que se iniciaban los acarreos de frutos de la cosecha. Los huelguistas hacen servir, como lógicamente se comprende, las circunstancias á sus planes, y en realidad de verdad, no vemos en esto un motivo para descargar sobre ellos la mayor de las condenaciones. No sería, por otra parte, lógico hacerlo, para absolver á los otros que también aparecen encastillados desde su punto de vista. Si los unos exigen, los otros no ceden. Son dos gestiones y dos fuerzas que se mantienen, cada cual informándose en sus propios intereses, sin buscar soluciones en otro campo, donde penetren necesidades generales y luces de mayor amplitud.

Empero, las condenaciones han sido hechas, sin reparar en que llevaban un concepto de injusticia. No hemos de caer nosotros en ese error, y seguiremos manteniendo el criterio ya expuesto á raíz mismo de la declaración de la huelga. No ha habido previsión por parte del gobierno. No decimos que el Ministerio del Interior no habrá acumulado los elementos de juicio para estudiar á fondo el punto, y aun aseguraríamos que lo ha estudiado; pero, sí, afirmamos que sus conclusiones han sido y continúan siendo ineficaces. Toda tardanza es una prueba que se agrega á la que trae el antecedente, porque es innegable que ha faltado un estudio técnico, oficial, que ahondase en las causas económicas y que extrajese de ellas la idea y el recurso de la solución rápida.

Tiene el gobierno en su mano los recursos legales para penetrar en los secretos de las resistencias, en la justicia de las exigencias obreras, y en la eficacia de las soluciones. Tiene también los medios para pesar perjuicios y evitarlos, sea cualquiera la causa que los produzca. Es simple cuestión de técnica administrativa, conocimiento perfecto de la vida económica del país, de los factores de su progreso y de las necesidades imperiosas del trabajo argentino.

Las empresas ferroviarias que tanto y tan bien han servido al desarrollo de la riqueza argentina, merecen ciertamente muchas consideraciones; pero también las merecen los elementos obreros, irreemplazables en el juego regular de las actividades generales. Pero, cuando se pone en peligro, siquiera en una parte, el trabajo y la riqueza del país, entonces todas las consideraciones deben rodear á éste para vigorizar un pensamiento y una acción concordante con las necesidades públicas, ya que esta huelga no afecta á gremios aislados, ni exclusivamente á empresas, sino al país imponiendo por esa misma naturaleza, graves y decisivas responsabilidades á los poderes de la Nación.

El servicio escaso ó amplio de los trenes de pasajeros, es apenas un detalle de este delicado momento. El servicio fundamental es el de las cargas, y cada hora que transcurre sin que sea restablecido arroja pérdidas que nadie podrá calcular con exactitud, porque en esta hora de la economía nacional, se siente palpitar la interdependencia de todos los factores, desde el chacarero que tiene su cosecha á la intemperie por falta de transportes, hasta el banquero que ha tonificado con sus capitales el movimiento general del trabajo y espera el resultado de las transacciones que devolverá á sus arcas el oro que sirvió para hacer fecundar las extensas praderas.

Los gobiernos han sido instituídos para tener eficacia en sus gestiones relacionadas con las necesidades populares y ya vida de las empresas, y la eficacia ha de ser probada y demostrada con rapidez, máxime cuando todos se empeñan, como en esta huelga, en dejar constancia de una buena voluntad á todo trance, la que no logre traducirse prácticamente cual conviene á los intereses más sagrados del país.

La venta de tierras fiscales

El decreto recientemente expedido por el Ministerio de Agricultura, reglamentando la venta de tierras fiscales, dispone que los adquirentes por licitación quedarán sujetos á las condiciones establecidas por la ley 4167, para los que compren directamente, bajo la pena de caducidad que ella establece. Las obligaciones contraídas por los compradores, son las de poblar y cultivar, principal propósito que inspiró á los legisladores: la ley es tan terminante al respecto, que su artículo 10 pena á quienes la violen, no solamente con la pérdida de la concesión, sino también con la de las sumas abonadas y las mejoras introducidas.

La ley quiere, por lo tanto, que las tierras vendidas por el Estado se conviertan en centros de población y producción; no las enajena con el único fin de acumular dinero en las arcas fiscales, sino para que los hombres laboriosos tengan hogar propio, medios de trabajo, la posibilidad de asegurarse una vejez tranquila y la de legar á sus sucesores en la vida, economías acumuladas en muchos años de honrada y ruda labor. Todo el empeño de los mandatarios debe contraerse, pues, á comprobar en el terreno, si se cumplen ó no las condiciones legales.

¿Cómo comprobarlo?... La rutina oficial se atiene á los informes de los inspectores: ellos son notoriamente insuficientes, y aunque en el momento de ser elevados á la superioridad expresen una verdad si afirman que el solar, la quinta la chacra ó la suerte de estancia se hallan poblados ó bajo cultivo, la afirmación suele ser falsa á la mayoría siguiente, porque la inmensa mayoría de quienes compran tierras desde la capital, se limitan á llenar las apariencias hasta obtener el informe favorable, y una vez conseguido éste, la colonización, la casa y la hacienda desaparecen, sin dejar rastros de su anterior existencia.

La ley es burlada de ese modo en cuanto tiene de fundamental como propósito de gobierno, y lo es también en cuanto prohibe la aglomeración de tierras en pocas manos, pues un solo individuo hace solicitar tantas concesiones cual desea, por medio de diversas personas, asegurándose el traspaso futuro, pese á las prohibiciones legales, y por tales causas hay innumerables colonias y pueblos que, apareciendo en los registros oficiales completamente poblados, cultivados y distribuídos entre millares de sujetos, se hallan, en realidad, incultos, con escasos habitantes, y son propiedad de unos cuantos especuladores.

Existen medios eficaces de impedir esa doble transgresión á las disposiciones en vigor, y ese menoscabo del bien entendido interés argentino; pero para utilizarlos, sería menester que los mandatarios se preocuparan menos de hacer pasar cara la tierra y se contrajeran á convertir en hechos la saplentísima y conocida frase del autor de las "Bases": "en América, gobernar es poblar". Para asegurar los fines de la ley sería menester fomentar la acción privada en la solicitud de declaraciones de caducidad.

Esas solicitudes serían presentadas á millares por los habitantes de los territorios, es decir, por los únicos interesados directamente en su progreso, y á quienes hoy no les es dado conseguir una vara de tierra, si el gobierno les asegurara el derecho de comprar á precio de ley, las concesiones declaradas caducas; pero es evidente que nadie se tomará la molestia de hacer la denuncia por el simple deseo de dañar á un tercero ó de beneficiar al fisco.

Parece que alguna vez ha sido insinuado este pensamiento en las esferas gubernativas, habiéndosele rechazado casi con espanto por la perspectiva de verse obligados á estudiar y resolver una avalancha de solicitudes de caducidad. El error es grave y tiende á perpetuar el mal, en sus tres fases: desierto, improductividad y latifundio. Aquello que se considera un peligro, es, precisamente, el interés supremo de los territorios y sus habitantes, de la Nación y del espíritu civilizador que la anima.

El decreto del Ministro de Agricul-

tura va por el rumbo opuesto, al ordenar que las ventas se hagan por licitación en Buenos Aires, y adolece de otro defecto, mayor aún, que próximamente estudiaremos.

APUNTES PARLAMENTARIOS

EL PRESUPUESTO

Hoy es el día señalado por la Cámara de Diputados para empezar á discutir la ley general de presupuesto y cálculo de recursos del corriente año. La comisión de presupuesto creyó poder terminar la impresión de los anexos para mediados de la última semana, pero esto no ha podido ser á causa de inconvenientes insuperables.

Hasta el miércoles ó el jueves no podrán ser repartidos los anexos á los diputados y, como éstos necesitan por lo menos dos ó tres días para verlos y estudiarlos, la discusión del presupuesto de gastos tendrá que postergarse hasta el lunes ó el miércoles de la semana próxima.

Pero esto no puede ser motivo para que la Cámara deje de reunirse esta tarde, sobre todo después de que sus miembros han gozado de más de quince días de vacaciones. Aun cuando, por las razones antedichas, no sea posible discutir hoy el presupuesto de gastos, se puede aprovechar el tiempo ocupándose de las diversas leyes impositivas que han sido modificadas por la comisión de presupuesto y que están á la orden del día de la Cámara.

Esto, sin contar otros asuntos que figuran también en la orden del día, entre ellos el de debentures agrícolas y el de reforma de la justicia de paz.

LA REVOLUCION EN EL PARAGUAY

Reclamaciones argentinas

EN EL CAMPO REVOLUCIONARIO

Pilar, Enero 7—(De un enviado especial, en el campo revolucionario)—Informaciones de última hora, recibidas de la Asunción, aseguran que el ministro argentino presentará una reclamación por los atropellos cometidos por fuerzas del gobierno en Puerto Casado, exigiendo que se ponga término á los continuos atentados contra las empresas argentinas.

Se asegura que por falta de garantías, las empresas argentinas clausurarán sus establecimientos.

En la Asunción se espera al señor Carlos Casado.

Otras noticias hacer conocer la tirantez de relaciones que hay entre los colorados y los componentes del partido gubernista.

Aquéllos acusan á los aliados de deslealtad, diciendo obstruyen la buena relación con el presidente Rojas.

DISIDENCIAS COLORADAS

La comisión directiva del partido Colorado celebró sesión y resolvió por unanimidad de votos, expulsar al afiliado señor Ernesto Montero, que pretendió realizar trabajos electorales en el distrito 4o., en oposición al candidato proclamado por la autoridad superior de la agrupación.

También resolvió reiterar á los correligionarios la nota-comunicación sobre la expulsión del partido, del señor José G. Gil, en vista de seguir éste haciendo uso del prestigio de la agrupación para conseguir gente para el gobierno, en los departamentos de la campaña.

EL GOBERNADOR DE SAN LUIS

ACCIDENTE FATAL

El doctor Rodríguez Sáa, herido

El Ministro del Interior fué enterado ayer por las comunicaciones del telégrafo nacional, del accidente de que ha sido víctima el gobernador de San Luis, doctor Rodríguez Sáa.

Según esos informes, el doctor Rodríguez Sáa se encontraba ayer en el campo, y en un descuido, se hirió á sí mismo, con una pistola máuser que llevaba. La bala se le alojó en la caja del cuerpo.

El doctor Gómez hizo ayer mismo un telegrama al ministro de Gobierno de San Luis, pidiéndole noticias acerca del estado del gobernante.

El ministro de Gobierno le contestó que la herida recibida por el doctor Rodríguez Sáa es de cuidado, pero no de gravedad extrema, y que los médicos estiman que el paciente necesita mucho reposo.

Relacionado con este asunto, nos trasmitió ayer nuestro corresponsal, los siguientes telegramas:

San Luis, Enero 7 — En su establecimiento de campo de San Roque, situado á tres leguas de esta ciudad, el gobernador de la provincia, doctor Rodríguez Sáa, se le cayó una pistola que llevaba en un cinto y se escapó un tiro que fué á herirlo en el costado izquierdo, saliendo la bala por la espalda á la altura del omóplato.

Fué traído inmediatamente á esta ciudad.

En este momento lo examinan los médicos.

El primer diagnóstico es reservado, aun cuando se cree que el proyectil no ha interesado órganos importantes.

San Luis, Enero 7 — Acaba de hablar con el doctor Romeo Dalla Volta, que fué el primer médico que asistió al gobernador, y que juntamente con el doctor Adolfo Barbeito, acaba de hacer la primera cura.

El proyectil, que es de pistola máuser, ha entrado á ocho centímetros á la izquierda de la tetilla izquierda, es decir, de la línea axilar anterior y ha salido á diez centímetros á la derecha de la línea axilar posterior.

Hay que tener en cuenta que el doctor Rodríguez Sáa es una persona alta y gruesa.

Por el momento, la herida parece no presentar mayor gravedad, salvo una pequeña hemorragia que emana de la herida de entrada.

El pronóstico de los médicos es reservado, no obstante que el estado general del herido es satisfactorio.

Se espera, de un momento á otro, al doctor Romera, de Villa Mercedes, quien ha sido llamado con toda urgencia.

San Luis, Enero 7—Amplío la información anterior sobre el accidente ocurrido al gobernador en su propiedad de San Roque, donde veraneaba acompañado de su familia.

Se encontraba esta mañana en el jardín, señalando á un peón la forma en que debía hacer un trabajo y al inclinarse, se le cayó al suelo una pistola máuser que llevaba al cinto y se escapó un tiro que fué á herirlo en la forma referida en los anteriores despachos.

Al sentirse herido corrió á buscar á su esposa, señora Paula Rodríguez Jurado, que se encontraba dentro de las habitaciones.

El gobernador pidió que llamaran inmediatamente á su hermano político el doctor Domingo Flores, y á su sobrino, doctor Alberto Arancibia Rodríguez, que veranean en sus respectivas propiedades, situadas á cien metros de la suya.

El doctor Arancibia tomó el caballo del gobernador que casualmente se encontraba ensillado y en 20 minutos recorrió las dos leguas y media que separan á esta capital de San Roque y llevó inmediatamente al doctor Romeo Dalla Volta, con los elementos indispensables para la primera cura.

Entretanto, en San Roque, el doctor Flores, viendo que el gobernador reaccionaba favorablemente resolvió traerlo en su coche á esta ciudad, á donde llegó á las 10.30.

Inmediatamente circuló la noticia del accidente, abultado por las exageraciones de personas que no conocían los detalles.

El camino que conduce á San Roque era al poco rato, una verdadera romería de coches y jinetes que se dirigían apresuradamente á requerir mayores informes. Los ministros del Ejecutivo y altos empleados de la administración provincial, concurrieron los primeros, pero encontraron que el gobernador era traído á ésta.

A las 11 de la mañana, el domicilio del doctor Rodríguez Sáa y la cuadra de la calle Rivadavia en que está ubicado, se encontraban repletas de público, ansioso de conocer lo que ocurría, y numerosas personas han desfilado por la casa del gobernador.

Por informes telefónicos de Villa Mercedes se supo que pasaba en tren para Mendoza el doctor Romera, cuya presencia fué solicitada, consiguiendo la familia del gobernador que se detuviera en esta capital.

A las 2 de la tarde, después de una prolija revisión y curación, los médicos dieron el siguiente boletín:

"La herida que presenta S. E. no ha interesado órganos internos, y por lo tanto, salvo complicaciones imprevistas, no afecta gravedad. Su estado exije reposo absoluto.—Romeo Dalla Volta, Adolfo Barbeito, F. Romera".

Se piensa trasladar al doctor Rodríguez Sáa á esa capital en el tren nocturno de mañana, para su asistencia en un sanatorio.

MAR DEL PLATA

EMPRÉSTITO DE DOS MILLONES

El presidente del club Mar del Plata, doctor Dávila, el Ministro de Hacienda de la provincia de Buenos Aires y el comisionado municipal señor Ceretti, celebraron ayer una conferencia en la que quedó resuelta la gestión de un empréstito de dos millones de pesos, para obras de embellecimiento y otras de la ciudad de Mar del Plata.

La idea, que pertenece al club de dicha ciudad, quedó aceptada y el ministro la resolverá inmediatamente.

BIBLIOTECA POPULAR DEL MUNICIPIO

Reducido presupuesto

EL CARGO DE BIBLIOTECARIO

La biblioteca popular del municipio, según la estadística, correspondiente al año terminado, tuvo un total de 27.000 lectores, que han concurrido á ese establecimiento, cifra que revela su importancia y la consiguiente influencia en la cultura pública.

Sin embargo, á pesar del coeficiente educativo que aporta y de su natural incremento, no está subvencionada en proporción al servicio que rinde.

En el año actual, si nó se le acuerda en la sección del presupuesto correspondiente al fomento de bibliotecas, un subsidio especial, tendrá que sostenerse en una situación incómoda, pues la subvención que recibe de la Municipalidad es de 500 pesos solamente, que es lo que se invierte en concepto de alquiler por el local que ocupa.

Lo que no podemos comprender es el retiro de las subvenciones, pues esta biblioteca tuvo hace tres años un presupuesto que ascendía á 2.300 pesos, al que contribuían el gobierno, el Jockey Club y la Municipalidad, y ahora debe abonar con el importe de las suscripciones que sólo alcanza á 350 pesos, los sueldos del personal, gastos de luz eléctrica y varios, debiendo recurrir á medios extraordinarios para la compra de libros.

Trátase de la única biblioteca que facilita libros á domicilio, mediante una pequeña cuota.

Sería de desear que la comisión protectora de bibliotecas, conociera de más cerca á la que nos ocupa, á fin de que se interiorice de su importancia y de su necesario fomento.

Para complementar la obra que apuntamos, sería necesario nombrar un bibliotecario que conozca al público lector, con el objeto de satisfacer en lo posible sus exigencias, y que se coloque en contacto con los suscriptores para favorecer sus gestiones.

INFORMES CONSULARES

Intercambio comercial

El Ministerio de Relaciones Exteriores ha dado á la publicidad los últimos informes comerciales, enviados por nuestros cónsules en el extranjero.

El cónsul en Ancona (Italia), después de un prolijo detalle de las cifras estadísticas del comercio italo-argentino, manifiesta que en la aduana de ese puerto nuestro país no figura en absoluto como proveedor de cereales, ganado, carne, maderas, lanas y productos afines.

Cree que el rechazo que hizo Austria de nuestra carne congelada, facilitó la realización del propósito de propaganda de ensayar el producto en esta jurisdicción.

Agrega que la carne ha llegado en condición perfecta de conservación y ha satisfecho las exigencias del consumidor. Persiste, sin embargo, una lucha de resistencia de parte del criador de ganado, que con nuestra importación ve perjudicados sus intereses, y ésta, desgraciadamente, encuentra, por ahora, benévola protección de parte de algunas municipalidades, sin excluir la de Ancona, que gravan de impuestos comunales al producto.

Opina nuestro cónsul, á pesar de todo, que la buena aceptación que se sigue haciendo á la carne, la necesidad imprescindible del consumo, su precio que sirve de detentador al creciente aumento del ganado indígena que gravita enormemente sobre la clase más pobre, y otras razones de índole técnica y administrativa, favorecerán la continuada importación y tal vez su creciente desarrollo.

Informó el cónsul de Logroño (España), que la emigración riojana continúa dirigiéndose á la Argentina.

Antes, la emigración de la provincia de La Rioja, era escasa, pero hace diez años la filoxera terminó con las viñas de la región, la principal riqueza, lo que hizo que el poblador de los campos emigrara.

Nuestro representante dice después lo siguiente:

Hoy día puede asegurarse que en todos los pueblos de la Rioja, la conversación constante es América, y casi puede decirse la Argentina, pues seguramente más del 80 por ciento de la emigración, se dirige á nuestro país. En esta República, la colonia riojana es ya numerosa. Allí se habla de nuestra República con calor, con cariño, con entusiasmo. Sus cosechas son la preocupación.

El obrero riojano es trabajador é inteligente, especialmente en el cultivo de la viña y hortalizas.

No puede citar cifras. No hay estadísticas, no hay allí oficinas que puedan proporcionarlas, no hay más que una viva impaciencia en casi todas las familias, esperando siempre el correo de Buenos Aires.

La repoblación del viñedo con vid americana, se va haciendo con relativa rapidez, pero tienen que pasar muchos años para que la Rioja vuelva á ser lo que era.

La propiedad territorial está sumamente dividida. El pequeño agricultor, obrero al mismo tiempo, que no cuenta con elementos para la repoblación de su propiedad, ha tenido en gran parte que marchar. El propietario mayor, ha hecho esfuerzos grandísimos para ir replantando sus viñas. Terminó con sus ahorros y con todo lo que pudo proporcionarle su crédito. Su situación es angustiosa. Pocas regiones habrán tenido desgracia tan grande en su riqueza y habrán hecho tan grandes esfuerzos para reconquistarla.

Es digno de mencionarse, el auxilio de esta diputación provincial, en pro de la repoblación del viñedo.

Además de la filoxera, la Rioja no ha tenido cosecha (así puede decirse por lo corta que ha sido), en estos tres últimos años, sobre todo, de la oliva, y se ve con pena que la persistente enfermedad de la negrilla, acaba con el cultivo del olivo en esta región.

La exportación de esta provincia es la Argentina, sabido es que la constituyen sus vinos. Con gran trabajo ha estado elaborando los finos, con los escasos productos del país y reservas, y el vino ordinario, con uvas ó mostos traídos de afuera, principalmente de Alicante y Cataluña. Su principal exportación á Buenos Aires la constituyen las conservas, la que puede decirse va en aumento, sin medios para poder citar cifras por la falta de estadísticas. Es notable el aumento de la exportación de embutidos en conserva.

LAS COSECHAS AGRICOLAS

Perjuicios de las lluvias

Las noticias que recibimos de la campaña informan que en las chacras de las provincias de Buenos Aires, Santa Fe y Córdoba han sido interrumpidos parcialmente los trabajos de la siega y trilla, á causa de las fuertes lluvias últimas. En el Oeste de Buenos Aires, donde llovió con más intensidad, los chacareros han sufrido algunos perjuicios.

Las tareas agrícolas en general sufren retrasos de importancia, tanto en la siega como en la trilla, con el consiguiente recargo de gastos que comporta mantener las cuadrillas de peones sin trabajo á la espera de que el tiempo sea estable.

En estos momentos, á no haber mediado las continuas y fuertes lluvias, ya deberíamos tener en los puertos alrededor de 250.000 toneladas de cereales esperando turno para la carga en los vapores y veleros, mientras que sólo llegan pequeñas partidas de trigo y lino que no dan la medida de la importancia que á pesar de todo, se atribuye á la actual cosecha.

CONCEJO DELIBERANTE

EL PRESUPUESTO

El presidente de la comisión de presupuesto del Concejo Deliberante, doctor Delio Aguilar, ha citado á los miembros de la misma á una reunión que tendrá lugar mañana por la tarde.

La reunión tiene por objeto terminar el estudio del proyecto de presupuesto y cálculo de recursos, enviado por la Intendencia, que ya está bastante adelantado.

Se ha hecho una comparación detenida entre el presupuesto de 1911 y el presentado para el año que corre, y existe el propósito de tratarlo en sesiones extraordinarias del 10 al 15 del corriente, á más tardar.

LOS BARRIOS DE PALERMO

Necesidad de mayor limpieza

Hace ya tiempo que los barrios de Palermo se han transformado notablemente, pudiéndose hoy contar entre los más progresistas del municipio, y, sin embargo, el servicio de limpieza es el mismo de años anteriores, siendo casi nulo el barrido de las calles.

En una ligera recorrida, se puede observar los depósitos de tierra y estiércol ubicados en el centro ó á los costados de las calles, lo que ocasiona un desagradable contraste con la suntuosidad de los edificios.

Hemos hecho constar en otra sección, las quejas que recibíamos con motivo de que estos montones de residuos, se abandonaban frente á las casas de familias, con perjuicios de las mismas. Este estado de cosas continúa, sin que la administración general de limpieza haya ordenado aún que se higienicen las calles de Palermo, especialmente aquellas que abarcan el radio más importante, como ser de Santa Fe á Córdoba y de Gallo á vías del ferrocarril Pacífico.

Los depósitos de agua estancada, son incalculables; hay tres en estado de putrefacción con grave peligro para los vecinos; se hallan en las calles Soler, de Coronel Díaz á Guise; Córdoba y Medrano y Alvarez y Paraguay.

Todas estas deficiencias que apuntamos, hace meses que se observan y que provocan continuas quejas fundadas, pues, los vecinos abonan los impuestos de barrido y limpieza y tienen suficiente derecho para exigir que se establezca un servicio más amplio.

EL DIA SOCIAL

JUAN ANGEL DE BERUTI — Después de una larga y penosa enfermedad, ha fallecido en su domicilio de la calle Pueyrredón, el señor Juan Angel de Beruti, antiguo y conocido vecino de esta capital, padre político del maestro Pablo M. Beruti.

El extinto era de tradición unitaria, oriundo de familias patricias. Su padre, el señor Juan A. Beruti, soportó las amarguras del destierro en la época de la tiranía, y descendía de la ilustre familia cuyo abolengo patricio brilló intensamente en los albores de la nacionalidad argentina.

El señor de Beruti perteneció á esa briosa juventud que tomó parte activa en los acontecimientos de la guerra con el Paraguay. Fué miembro de la asociación paraguaya organizada en esta capital contra el gobierno del tirano López; y en carácter de tal donó á la legión de paraguayos que partían al campo de la guerra, un pabellón con los colores de aquel país.

El presidente, señor Carlos Loizaga, al agradecerle el patriótico homenaje á la causa de la libertad, deja constancia en una nota elocuentemente expresiva, de los positivos servicios que el señor de Beruti había prestado á la causa de la libertad de su patria.

Cuatro años después el mismo señor Loizaga, siendo ya presidente de aquella república, ofreció al señor de Beruti el consulado general del Paraguay en nuestro país, ofrecimiento cuyo honor declinó.

El señor de Beruti ha fallecido á los 70 años de edad, y su muerte enluta á numerosas y distinguidas familias de nuestra sociedad.

EN EL TIGRE — Poca fué la concurrencia de familias ayer en el Tigre, á causa de la huelga de los obreros ferroviarios.

En los salones del Club se realizó una sesión musical dirigida por el maestro Parducci. La orquesta ejecutó partes de Mefistófeles, Carmen y Don Pascual.

La comisión del Club consiguió un tren expreso, á las 11 de la noche, para el regreso de las familias.

Tampoco pudieron hacerse paseos por el río, debido á la marea.

En la lancha del señor Marín hicieron una salida, hasta los riachos, las señoritas Angélica Urdinarrain y María Teresa Aubone Garmendia y señores Marín, Jorge Catelin, Carlos Aubone, Silvestre Demarchi, Amadeo Benítez Ortega y Jorge Newbery.

En la reunión de la tarde, en el hotel, estuvieron las señoras:

Blanca Madero de Pinedo, Enriqueta Basavilbaso de Catelin, Emma Basavilbaso de Benítez, Aurelia Madero de Uriburu, Josefina Unzué de Cobo, Joaquina Basavilbaso de Lasplur, Fernanda Basavilbaso de Urdinarrain, Adela Maderna de Frederking, Sara Sahores de Frederking, Angélica Guerrico de Fernández, Sofía Alvarez Reynolds de Fernández Guerrico, Julia Blanca Roca de López, Emilia Frías de Arning, Dolores Méndez de Costa, Teodosia L. G. de Roca, Matilde Ayerza de Frías, Elvira Landívar de Calvo, Celina Villar de Vidal Molina, Bernardina Vidal Molina de Quevedo, María Teresa Rodrigues de Obejero, Juana Bustamante de Jiménez, Ernestina Aberg Cobo de Ortega Belgrano, Débora Cilley de Jiménez, Ana Rosa Gainza de Lynch, Arnolda Brinkmann de Roldán, Marcelina Arabehety de Frías, Guillerma Irigoyen de Madero.

Señoritas: María Angélica y María Rosa Fernández Guerrico, Elena y María Luisa Dantas Adela Frederking, Susana y María Luisa Rodríguez Larreta, María Teodosia Roca, María Julia Revelvina Costa Méndez, Susana López, Hortensia y Lola Mendeville, Angélica y Zulema Urdinarrain, María Esther Calvo, Elena Villar Sáenz Peña, Benjamina Fernández, María Rita Molina, María Angélica Molina Criado, Nydia y Judith Decoud, María Teresa, Joaquina y Laura Obejero, Adela y María Carlota Jiménez Bustamante, Elena Jiménez, Clara Sarmiento Lasplur, Agustina Arabehety, Isabel Madero, señoritas de Nicol, Ernestina Lía y Leonor Pividal, Gilda Arabehety.

DESDE MAR DEL PLATA — Domingo 7.—(Por telégrafo)—El único tren que salió hoy de ésa á las 6.30 de la mañana con destino á Mar del Plata, llegó á las 11 de la noche, según nuevo horario y con 5 y media horas de atraso.

Conducía numerosos pasajeros y correspondencia.

Los viajeros sólo sufrieron las molestias de tan prolongado viaje.

Al Bristol entraron hoy los señores Beazley y familia, Federico Gómes Molina, señora Mercedes E. de Méndez, Fernando Storni y Cornelio Casablanca.

—En el Club Mar del Plata, el concierto sinfónico de la orquesta Drangosch atrajo mayor concurrencia y tuvo más animación que días pasados.

—La rambla también estuvo más concurrida.

La banda de música popular amenizó el paseo.

—Se anuncia la venida del señor A. Demarchi para la semana próxima con propósitos de organizar la temporada de Mar del Plata.

—Por el tren rápido de hoy á la 1 de la mañana, llegó el señor Francisco Grandmontagne.

—Al Royal Hotel, procedentes de ésa, entraron hoy, el doctor Eliseo O'Donell y familia, Alfredo Olivera y familia, doctor Julio Machado y el doctor T. Avalos y familia.

—Mañana en el tren diurno parte para ésa, el ministro de Hacienda de la provincia, doctor Ahumada y señor Juan A. Rúa.

—El Club Mar del Plata ha dispuesto que la banda popular que dirige el señor Saretti, ejecute durante la semana en los siguientes puntos: martes, jueves y domingos, en la rambla del Bristol; lunes en la rambla del Norte; miércoles en la plaza Rocha y sábado por la noche en la plaza Luro, de 5 á 7.30 y de noche, de 8.30 á 11.

—Por el tren de mañana regresan, el doctor Jenaro Sisto, Ambrosio Quesada, Padí Escobar, Rolón Jiménez y señora y doctor Galíndez.

ENLACES — Se realizó el enlace de la señorita Lola de Vedia y Mitre con el señor Enrique Molina y Vedia.

CAMBIOS DE RESIDENCIA — Salidas: Para su establecimiento Tandil, en La Colina, los señores Joaquín L. y Pedro Madariaga.

—Para Rojas, la señora Emilia T. de Beguerístain, su hija Celia y la señorita Herminia Costa.

—Para estación Sauce Grande, la señora Ana Brinkmann de Wassermann y sus hijos.

Llegadas: Hoy de Mar del Plata, el señor Roberto Nieva Malavor.

—Para Mar del Plata el sábado, el señor Francisco Grandmontagne, de la redacción de LA PRENSA.

—De estación Sauce Grande, el señor Manuel A. de Olazábal.

VIAJEROS — Salidas:—En el vapor "Roma", salen esta noche para Montevideo, el señor Antonio Rodríguez del Busto y señora y señor Francisco Rodríguez del Busto.

El señor Antonio Rodríguez del Busto y señora, pasarán la temporada de baños en Punta del Este, para después dirigirse á Córdoba, donde permanecerán un mes antes de emprender nuevo viaje á Europa, viaje de estudio y de compulsa de documentos en bibliotecas y archivos de España y Francia.

—Para Chile, la señora María F. de Flores y su hija Agustina.

Llegadas: En el vapor "Zulamedia", llegan el 12 de Europa el doctor Fernando B. Torres, director del hospital Alvear, su esposa, Raquel Casco de Torres y la señora de Casco.

ENFERMOS — Sigue muy mejor el niño del doctor Delio Aguilar.

—Es delicado el estado de la señorita María Esther Costa Torres.

—Algo mejor la señorita María Alcira Zeballos.

—En el mismo estado el señor Ernesto M. Baldéz.

—Mejorado el señor Jorge Bilbao.

NECROLOGIA — Mañana se dirán misas en la iglesia San Nicolás en memoria del doctor Mariano Balgorri Velar.

—En Lomas de Zamora, donde residía, falleció ayer la señora Juana Rosquellas de Fernández.

La extinta era una respetable dama con muchas simpatías y vinculaciones en la sociedad.

Mañana serán inhumados sus restos en el cementerio de la Recoleta, después de oficiarse una misa de cuerpo presente en la iglesia del Pilar.

El cortejo fúnebre partirá de la estación Constitución.

—Esta tarde serán inhumados en el cementerio de la Recoleta, los restos de la señora Dolores Fernández de Dávison.

NOTICIAS DE POLICIA

MUERTE MISTERIOSA

¿Accidente ó misterio?

En la casa calle Patricios 1254 ocurrió ayer un suceso que la policía trata de poner en claro.

A las 2.30 de la tarde, en una habitación que ocupan Antonio del Río y Adolfo Pastrana, encontrábase de visita José Luque, quien sacó del cinto un revólver para dejarlo sobre una mesa y salir á pasear, según su manifestación.

En tales circunstancias y mientras Ríos y Pastrana salían de la pieza sonó un tiro y cayó herido el mismo Luque en la cabeza.

Inmediatamente se solicitaron los auxilios de la Asistencia Pública, para atenderlo, pero falleció momentos después.

A pesar de las averiguaciones practicadas no se ha podido comprobar si la muerte de Luque es el resultado de un accidente ó de un suicidio. El extinto era español, soltero, de 29 años de edad, y vivía en la calle Rocha 525, donde durante estos últimos tiempos y según declaración de algunos vecinos, se mostraba muy contrariado.

A fin de esclarecer por completo el hecho misterioso, en la comisaría 30a. se practica una investigación sumaria.

Se comunicó el suceso al juez de instrucción en turno.

SUCESO SANGRIENTO

Un hombre gravemente herido

Julio Manetti, dueño del café situado en la calle Triunvirato 1275, notó anteanoche, á las 10.45, que frente á su negocio y junto al cordón de la acera, había un bulto, y como le llamara la atención, para cerciorarse de lo que se trataba, salió á la calle, encontrándose con un hombre bañado en sangre, que daba quejidos lastimeros.

Al cabo de un buen rato y atraídos por los toques de auxilio de Manetti, se presentaron varios vigilantes de la sección 33a., quienes solicitaron una ambulancia de la Asistencia Pública, en la cual se transportó al caído al hospital San Roque.

Examinado por un facultativo, se comprobó la existencia de una profunda herida de arma blanca en el abdomen.

Momentos después se presentó un empleado superior, quien interrogó al herido, que dijo llamarse Raquel Lampur, siendo Luisa Dantas Adela Frederking, Susana y María Luisa Rodríguez Larreta, María Teodosia Roca, María Julia Revelvina Costa Méndez, Susana López, Hortensia y Lola Mendeville, Angélica y Zulema Urdinarrain, María Esther Calvo, Elena Villar Sáenz Peña, Benjamina Fernández, María Rita Molina, María Angélica Molina Criado, Nydia y Judith Decoud, María Teresa, Joaquina y Laura Obejero, Adela y María Carlota Jiménez Bustamante, Elena Jiménez, Clara Sarmiento Lasplur, Agustina Arabehety, Isabel Madero, señoritas de Nicol, Ernestina Lía y Leonor Pividal, Gilda Arabehety.

DESDE MAR DEL PLATA — Domingo 7.—(Por telégrafo)—El único tren que salió hoy de ésa á las 6.30 de la mañana con destino á Mar del Plata, llegó á las 11 de la noche, según nuevo horario y con 5 y media horas de atraso.

Conducía numerosos pasajeros y correspondencia.

Los viajeros sólo sufrieron las molestias de tan prolongado viaje.

Al Bristol entraron hoy los señores Beazley y familia, Federico Gómes Molina, señora Mercedes E. de Méndez, Fernando Storni y Cornelio Casablanca.

—En el Club Mar del Plata, el concierto sinfónico de la orquesta Drangosch atrajo mayor concurrencia y tuvo más animación que días pasados.

—La rambla también estuvo más concurrida.

La banda de música popular amenizó el paseo.

—Se anuncia la venida del señor A. Demarchi para la semana próxima con propósitos de organizar la temporada de Mar del Plata.

—Por el tren rápido de hoy á la 1 de la mañana, llegó el señor Francisco Grandmontagne.

—Al Royal Hotel, procedentes de ésa, entraron hoy, el doctor Eliseo O'Donell y familia, Alfredo Olivera y familia, doctor Julio Machado y el doctor T. Avalos y familia.

—Mañana en el tren diurno parte para ésa, el ministro de Hacienda de la provincia, doctor Ahumada y señor Juan A. Rúa.

—El Club Mar del Plata ha dispuesto que la banda popular que dirige el señor Saretti, ejecute durante la semana en los siguientes puntos: martes, jueves y domingos, en la rambla del Bristol; lunes en la rambla del Norte; miércoles en la plaza Rocha y sábado por la noche en la plaza Luro, de 5 á 7.30 y de noche, de 8.30 á 11.

—Por el tren de mañana regresan, el doctor Jenaro Sisto, Ambrosio Quesada, Padí Escobar, Rolón Jiménez y señora y doctor Galíndez.

ENLACES — Se realizó el enlace de la señorita Lola de Vedia y Mitre con el señor Enrique Molina y Vedia.

CAMBIOS DE RESIDENCIA — Salidas: Para su establecimiento Tandil, en La Colina, los señores Joaquín L. y Pedro Madariaga.

—Para Rojas, la señora Emilia T. de Beguerístain, su hija Celia y la señorita Herminia Costa.

—Para estación Sauce Grande, la señora Ana Brinkmann de Wassermann y sus hijos.

Llegadas: Hoy de Mar del Plata, el señor Roberto Nieva Malavor.

—Para Mar del Plata el sábado, el señor Francisco Grandmontagne, de la redacción de LA PRENSA.

—De estación Sauce Grande, el señor Manuel A. de Olazábal.

VIAJEROS — Salidas:—En el vapor "Roma", salen esta noche para Montevideo, el señor Antonio Rodríguez del Busto y señora y señor Francisco Rodríguez del Busto.

El señor Antonio Rodríguez del Busto y señora, pasarán la temporada de baños en Punta del Este, para después dirigirse á Córdoba, donde permanecerán un mes antes de emprender nuevo viaje á Europa, viaje de estudio y de compulsa de documentos en bibliotecas y archivos de España y Francia.

—Para Chile, la señora María F. de Flores y su hija Agustina.

Llegadas: En el vapor "Zulamedia", llegan el 12 de Europa el doctor Fernando B. Torres, director del hospital Alvear, su esposa, Raquel Casco de Torres y la señora de Casco.

ENFERMOS — Sigue muy mejor el niño del doctor Delio Aguilar.

—Es delicado el estado de la señorita María Esther Costa Torres.

—Algo mejor la señorita María Alcira Zeballos.

—En el mismo estado el señor Ernesto M. Baldéz.

—Mejorado el señor Jorge Bilbao.

NECROLOGIA — Mañana se dirán misas en la iglesia San Nicolás en memoria del doctor Mariano Balgorri Velar.

—En Lomas de Zamora, donde residía, falleció ayer la señora Juana Rosquellas de Fernández.

La extinta era una respetable dama con muchas simpatías y vinculaciones en la sociedad.

Mañana serán inhumados sus restos en el cementerio de la Recoleta, después de oficiarse una misa de cuerpo presente en la iglesia del Pilar.

El cortejo fúnebre partirá de la estación Constitución.

—Esta tarde serán inhumados en el cementerio de la Recoleta, los restos de la señora Dolores Fernández de Dávison.

NOTICIAS DE POLICIA

MUERTE MISTERIOSA

¿Accidente ó misterio?

En la casa calle Patricios 1254 ocurrió ayer un suceso que la policía trata de poner en claro.

A las 2.30 de la tarde, en una habitación que ocupan Antonio del Río y Adolfo Pastrana, encontrábase de visita José Luque, quien sacó del cinto un revólver para dejarlo sobre una mesa y salir á pasear, según su manifestación.

En tales circunstancias y mientras Ríos y Pastrana salían de la pieza sonó un tiro y cayó herido el mismo Luque en la cabeza.

Inmediatamente se solicitaron los auxilios de la Asistencia Pública, para atenderlo, pero falleció momentos después.

A pesar de las averiguaciones practicadas no se ha podido comprobar si la muerte de Luque es el resultado de un accidente ó de un suicidio. El extinto era español, soltero, de 29 años de edad, y vivía en la calle Rocha 525, donde durante estos últimos tiempos y según declaración de algunos vecinos, se mostraba muy contrariado.

A fin de esclarecer por completo el hecho misterioso, en la comisaría 30a. se practica una investigación sumaria.

Se comunicó el suceso al juez de instrucción en turno.

SUCESO SANGRIENTO

Un hombre gravemente herido

Julio Manetti, dueño del café situado en la calle Triunvirato 1275, notó anteanoche, á las 10.45, que frente á su negocio y junto al cordón de la acera, había un bulto, y como le llamara la atención, para cerciorarse de lo que se trataba, salió á la calle, encontrándose con un hombre bañado en sangre, que daba quejidos lastimeros.

Al cabo de un buen rato y atraídos por los toques de auxilio de Manetti, se presentaron varios vigilantes de la sección 33a., quienes solicitaron una ambulancia de la Asistencia Pública, en la cual se transportó al caído al hospital San Roque.

Examinado por un facultativo, se comprobó la existencia de una profunda herida de arma blanca en el abdomen.

Momentos después se presentó un empleado superior, quien interrogó al herido, que dijo llamarse Raquel Lampur, siendo [illegible] años, soltero, de 20 años de edad, peruano nato y domiciliado en esta forma y por quien había sido agredido.

Iniciadas las averiguaciones del caso, y por declaración de Manetti, se supo que Gómez, como media hora antes de ser encontrado, estuvo en el mencionado café, en compañía de otro individuo y que juntos se retiraron, al parecer en buena armonía.

Los agentes que concurrieron al llamamiento encontraron en el lugar del hecho un revólver cargado con seis balas, todas intactas. Se ignora á quién pertenece el arma.

A pesar de que el hecho ha ocurrido hace dos días y que en el primer momento era fácil esclarecerlo, hasta esta madrugada permanecía en el misterio.

El estado de Gómez es sumamente grave.

EN LA ESCUELA DE CADETES

LA FIESTA DE AYER

Como lo habíamos anunciado, verificóse ayer, en el local de la escuela de cadetes de policía, una hermosa fiesta, con motivo de la distribución de premios á los alumnos que egresaron de la misma.

El local artísticamente adornado, resultó pequeño para contener al crecido número de familias que en él se había reunido con el objeto de disfrutar del programa preparado al efecto, y en el que tomaban parte los cadetes.

La fiesta dió comienzo con un discurso del director del establecimiento, subcomisario señor Miguel L. Denovi, en el cual hizo resaltar las obligaciones que tienen á su cargo los funcionarios que se inician en la carrera policíal, la que á pesar de los sacrificios que impone, constituye un deber para el ciudadano que aspira á desempeñar una misión útil al país.

Después del discurso, que fué bien acogido por la concurrencia y por los altos empleados policiales, que ocupaban los puestos de honra, desarrollóse el programa de ejercicios, asaltos de sable, box, etc., llamando especialmente la atención la lucha japonesa en la que tomaron parte los cadetes y su profesor.

Antes de terminar la segunda parte, despidió á los alumnos el oficial Días, quien abundó en sanos consejos para los cadetes y oficiales que han terminado sus estudios.

En el intervalo, los comisarios inspectores señores Félix Correa y Mariano Villar Sáenz Peña, hicieron la distribución de los premios.

Serían próximamente las 6.30 cuando el director de la escuela, señor Denovi, hizo pasar á las familias al salón comedor, donde se había preparado un lunch, después del cual en la sala de armas se improvisó una entretenida tertulia, que se prolongó hasta pasadas las 8 de la noche.

Fué, en resumen, una fiesta agradable por muchos conceptos.

DESORDEN EN UN ALMACEN

DOS HERIDOS

En el almacén situado en la esquina de las calles Gaona y Concordia, propiedad de don Pedro Magnoli, se produjo anoche á las 10 un gran desorden promovido por varios individuos que se encontraban bebiendo, y quienes se arrojaron mesas, sillas, bancos y otros objetos.

Los promotores del escándalo salieron á la calle en confuso montón, donde salieron á relucir armas.

Durante la refriega, un tal Cosme Cunilo recibió una cuchillada en la espalda. Este en estado algo grave fué trasladado al hospital Norte.

Para la averiguación del hecho la policía detuvo á varios individuos.

Momentos después de ocurrido el desorden, se presentó en la comisaría 25a. Cosme Otero, manifestando que encontrándose en el almacén de Magnoli había sido herido en el cuello de una cuchillada por otro individuo que huyó y sin que mediara motivo alguno.

De las averiguaciones practicadas, resulta que el denunciante es uno de los que tomaron parte en el desorden.

LADRONES DETENIDOS

Secuestro de alhajas

Un oficial inspector de la sección 20a., al pasar en la mañana de ayer por la calle Uriburu, entre las de Estados Unidos é Independencia, encontró estacionado un carruaje de alquiler, ocupado por tres individuos.

Como éstos se le hicieran sospechosos, el oficial se aproximó y vió que llevaban varias cajas de sombreros para señoras y una cantidad de ropas, cuya procedencia no pudieron justificar.

Conducidos á la comisaría, manifestaron llamarse Francisco Rienta, Ramón Meriño y José Américo Calleci.

Al ser revisadas las cajas y ropas que llevaban, se les encontraron llaves ganzúas y en los bolsillos varias alhajas, sobre lo cual tampoco dieron razón.

Practicadas las averiguaciones pertinentes se tuvo conocimiento de que don Ernesto Borgoner, domiciliado en la calle Estados Unidos 3081, había sido víctima de un robo consistente en alhajas, valuadas en 96 pesos.

Este concurrió á la citada comisaría, donde reconoció como de su pertenencia las joyas secuestradas á los detenidos.

Se procura saber á quiénes pertenecen las demás prendas.

Del hecho se dió conocimiento al juez de instrucción, doctor Oro.

###

PROVINCIA DE BUENOS AIRES — ADMINISTRACION, TRABAJO Y CULTURA

"LA PRENSA" EN LA PLATA

DE NUESTRA SUCURSAL

LA REPRESENTACION EN LA PROVINCIA

Modificación de la cámara de diputados

El proyecto de ley electoral que actualmente discute la Cámara de Diputados, modifica la representación en la provincia, porque, según el actual ministro de Hacienda, autor del mismo, los cálculos verificados de acuerdo con el censo de 1890, y que dieron la proporcionalidad de la representación por secciones, fueron mal hechos, y en la actualidad, con la nueva ley se trata de volver las cosas á su verdadero estado.

Pero para los cálculos que hizo el autor del proyecto, que aceptó el Senado, y que fueron objetados por la Cámara de Diputados, no se ha tenido en cuenta sino ese mismo censo de 1890, por conservar la tradición de no restar sino por los provinciales. De esta suerte, cada sección electoral no tiene la representación que le corresponde por el número de habitantes con que actualmente cuenta, sino la que debió corresponderle hace más de veinte años.

En rigor, debió empezarse por cumplir las disposiciones de la Constitución que dispone el levantamiento de un censo cada diez años y rehacer entonces, con los resultados á la vista, introducir las modificaciones correspondientes.

En cambio, porque sí, se fija la nueva representación legislativa, en la siguiente forma:

La primera sección, que actualmente elige 7 senadores y 13 diputados, elegirá 5 senadores y 11 diputados; la segunda, en vez de 6 y 13, elegirá respectivamente, 5 y 11; la tercera, en lugar de 6 y 12; 8 y 16; la cuarta, en lugar de 7 y 13, 7 y 14; la quinta, en vez de 6 y 12, 6 y 11; y la sexta, en vez de 6 y 13, 7 y 13.

El progreso natural de la provincia, no ha reconocido más ley que las facilidades ofrecidas por la explotación de la tierra; por consiguiente, al pretender que secciones electorales, cuyo progreso, sino ha permanecido estacionario, por lo menos no ha llegado á los límites de otras, tengan igual representación que los más poblados, no sólo resulta un absurdo el aumento impuesto, sino que es anticonstitucional. Medir la densidad actual de la población por el censo de 1890, no es pretender otra cosa que favorecer intereses regionales, que nada tienen que ver con las disposiciones de una ley electoral. Y este propósito es tanto más de manifiesto, cuanto que por otro artículo se da vigor, á esta parte de la ley hasta 1995, calculando que no se producirán variantes de ningún género en el aumento de la población.

Y como ésta, hay una serie de imputaciones parecidas en el proyecto de ley que se discute, y que será sancionado tal como viene, por más juiciosas que sean las observaciones que se hagan. La crítica se estrellará con el deliberado propósito que existe, de tener nueva ley antes de que termine el corriente mes, y se tendrá.

INTERPRETACION DE LAS LEYES

Facultades de la legislatura

El Senado de la provincia ha adoptado una resolución, que es perfectamente inconstitucional y de ningún valor por consiguiente, desde que carece de facultades para fijar la interpretación de las leyes, tarea reservada al Poder Judicial.

Nos referimos al caso del señor Berrata, inventor de un aparato denominado "mesa para el telégrafo", y por el cual la provincia pagó la suma de veinte mil pesos. El concesionario actual de ese invento, se presentó al Senado y pidió una aclaración sobre la forma en que debe interpretarse la ley que autoriza al Poder Ejecutivo para efectuar la compra, manifestando que no se trataba de la venta del invento, es decir, de la patente de invención, sino del derecho que adquiría el gobierno para usar en las líneas de su propiedad dicho aparato.

Es indiscutible, que lo que la provincia ha querido es, más que nada, premiar los esfuerzos de un antiguo empleado suyo, que como coronamiento de su carrera obtiene, tras largos estudios, mejorar los aparatos usados. Pero esto no es suficiente para que el Senado se crea con derecho para fijar el alcance de una ley, desde que ella fué sancionada por las dos Cámaras, y no puede, por consiguiente, ser modificada sino por sanción de otra ley sobre la materia.

Si cualquiera de las Cámaras, por el solo hecho de que haya sido la iniciadora, razón fundamental que se adujo para declarar el alcance de la interpretación, va en cualquier momento á declarar que no fué ese sino otro el alcance que quiso que tuvieran las leyes, nos encontraríamos con la consumación de un hecho perfectamente inconstitucional, y más que eso, atentatorio á todo principio de orden y regular funcionamiento institucional.

Precisamente, para que esto no ocurra, es que la Constitución ha establecido expresamente que sólo el poder judicial podrá fijar el alcance y la interpretación de las leyes, como único medio de que la unidad del principio del gobierno federativo se mantenga en toda su integridad. Lo contrario, sería conceder la suma del poder á una sola de las ramas del gobierno.

La comunicación elevada al Poder Ejecutivo por el Senado, fijando la interpretación de la mencionada ley, no tiene, pues, valor alguno. Esa interpretación sólo puede establecerla el poder judicial, si con la que le dé el Ejecutivo no está conforme el interesado, salvo que una nueva ley modifique los efectos de la anterior.

Se habrá pensado en decir cualquier cosa, pero si no se dijo, no basta que una Cámara declare que no tuvo intención de decir lo que la ley establece, cuando sus términos son claros y por lo tanto, no admiten interpretación.

La ley debe cumplirse, porque para eso se dictó. Si hay errores en su redacción, que se salven en la forma que corresponde, por otra nueva ley, porque el caso ha sido previsto por la Constitución y resuelto en tal sentido.

EL ENROLAMIENTO

LABOR DEL REGISTRO CIVIL

El director general del registro civil, doctor Juan Carlos Rébora, se ha dirigido al ministro de Gobierno, informándole minuciosamente de la tarea realizada con motivo del enrolamiento.

El doctor Rébora, empieza por dejar constancia del celo y consagración con que los jefes de oficinas desempeñaron la larga labor del enrolamiento, doblemente significativo, cuanto que en ningún caso dejaron de ser atendidos en la forma habitual, los servicios del registro civil. Por otra parte, la dura labor revistió doble importancia desde que en la mayoría de las oficinas se carece de personal subalterno, ya, que los presupuestos municipales no han podido hasta ahora dotarlos del número necesario de empleados. Esta dificultad fué salvada con el pedido especial que se hizo á las municipalidades, á fin de que durante las tareas del enrolamiento proveyera de más personal á las oficinas del registro civil.

Refiriéndose al comienzo de los trabajos de enrolamiento, el doctor Rébora reconoce que no se pudo en los primeros días atender en forma debida, y uniforme, la tarea, por cuanto se carecía de tiempo para que los actos se penetraran bien de sus nuevos deberes.

Por diferentes, los jefes de distritos militares empezaron á impartir directamente órdenes á los jefes, sin esperar que el Poder Ejecutivo les comunicara á estos la nueva labor que iba á pesar sobre ellos, lo que dió por resultado que dichas órdenes dejaran de cumplirse.

En cuanto á las reclamaciones y quejas formuladas contra algunos jefes, el director general deja establecido que en todos los casos fueron infundadas, pues así lo comprueba el resultado de los sumarios que hizo instruir y los informes de los jefes de distritos militares. En la mayoría de los casos se ha notado á faltas respecto que las reclamaciones no tenían mayor fundamento que detalles de procedimientos y exigencias extemporáneas del público, ignorante de muchas disposiciones cuyo cumplimiento y aplicación no podían eludir los jefes.

LEY DE MONTEPIO CIVIL

Proyecto de modificaciones

Hemos dejado constancia en estas columnas, de las manifestaciones mínimas sobre posibles modificaciones á la ley del Montepío Civil. Nada ignora tampoco que el presidente de esa oficina, doctor Jacobo Larrain, ha celebrado varias conferencias con el Ministro de Hacienda, relacionadas con este asunto, y de las cuales, ninguna información se ha adelantado á la prensa.

Pero con todo, ya que se ignoran los fundamentos en que se apoyan esos propósitos de modificación á la ley creemos oportuno hacer resaltar la circunstancia del gran número de empleados que se han acogido á los beneficios de la jubilación y cancelación con un resultado total de más de siete millones y medio de pesos en títulos de 6 por ciento de renta y 1 por ciento de amortización. Esta sola suma, indica bien claramente que el número de empleados retirados de la administración durante 1911, es numerosísimo, lo que indudablemente tiene que traer como consecuencia un resentimiento en la mejor marcha de la administración.

No queremos decir con esto, que se suspendan los efectos de la cancelación, pero sí es digno de tenerse en cuenta, que muchos de esos empleados, cuando se encuentran en condiciones inmejorables de prestar su valioso concurso á la provincia, optan por jubilarse y cancelar, para hacerse de un capital en títulos, que no tardan en ser vendidos en la mayoría de los casos, y quedan poco después en situación crítica. Mientras tanto, la administración pierde á empleados meritorios, y, sobre de menos la experiencia adquirida por estos en el desempeño de sus funciones públicas.

Como se ve, estos hechos imponen una atención preferente de parte del Poder Ejecutivo, y quizás se remediase en algo, si en ciertos casos no se interpretase con tanta liberalidad la ley del Montepío, pues con resolver la jubilación de los empleados jóvenes que estén en condiciones de obtenerla, y haciéndoles lugar á la cancelación llegados á cierta edad, para perjudicarles la continuación en el desempeño de sus funciones oficiales, podrían remediarse en gran parte los hechos expuestos.

MONTEPIO CIVIL

Negligencia censurable

Ha sido citada para celebrar mañana sesión, la comisión administradora del Montepío Civil, que, como es del dominio público hace un mes que no se reunen, por más que existen á su despacho numerosos expedientes de jubilación, cancelación y retiro.

Esta negligencia, como es de comprenderse, trae en sí aparejados grandes perjuicios para las numerosas personas que tramitan sus expedientes ante esa repartición; y además, no conforme con el deber que se impuso esa comisión al aceptar el honroso encargo que se le confiara,

Dicha negligencia es tanto más censurable, desde que el presidente del Montepío, doctor Jacobo Larrain, dando un ejemplo saludable, concurre diariamente á su despacho para dejar lista toda la firma de trámite, con el fin de que ella no sufra mayores contratiempos.

INSPECCION VETERINARIA

Sanción del proyecto

De acuerdo con las modificaciones que introdujera el Senado al proyecto del diputado Bercetche sobre inspección veterinaria, modificaciones que ha aceptado la Cámara de Diputados en su última sesión, el mencionado proyecto ha quedado convertido en ley, en la siguiente forma:

A los seis meses de promulgada la presente ley, todas las municipalidades de la provincia quedan obligadas á establecer el servicio de inspección veterinaria de tambos urbanos, de las carnes de consumo en los mataderos públicos y en las fábricas de embutidos existentes en cada partido.

La inspección veterinaria de cada municipio ajetará sus procedimientos, en lo que se refiere al rechazo de las carnes insalubres ó inspección de tambos urbanos, á los reglamentos que oportunamente dictará la sección veterinaria de la dirección general de salubridad, á los efectos de la presente ley.

Como art. 7o. se ha agregado el siguiente: En los partidos cuyas entradas no excedan de cuarenta mil pesos moneda nacional anuales, no será obligatorio tener veterinario.

Junta de excepciones

Prevenimos á los ciudadanos exceptuados del servicio militar, y correspondientes al distrito 19 de esta ciudad, que deben pasar por el local de la junta, situado en la calle 50 esquina 6, á renovar sus excepciones, y los que así no lo hicieren este mes, deberán abonar una multa de 12 pesos por la tasa militar.

Cobro de impuestos con multas

De conformidad con lo que hemos anunciado, desde hoy, tanto las oficinas centrales de la dirección general de rentas, como todas las de valuación de la provincia, darán comienzo al cobro respectivo de impuestos fiscales con la multa correspondiente, en razón de haber vencido el plazo legal para hacerlo sin retardo alguno, el 31 de Diciembre, y también el de tolerancia parcial, el 4 del corriente.

Ministerio de Hacienda

Es esperado hoy en esta capital el ministro de Hacienda, doctor Ahumada, quien se ocupó ayer y anteayer, en su domicilio particular, del estudio de varios expedientes de su cartera, cuyas resoluciones dará posiblemente á conocer hoy.

Hoy ó mañana se hará cargo de su puesto el oficial 1o., del ministerio, señor Miguel Griffin, quien se encuentra con goce de licencia desde el 1o. de Diciembre próximo pasado, y cuyo cargo, mientras tanto, viene desempeñando el jefe de la 2a. división, ingeniero agrónomo, Miguel Unanue.

Gira del director de rentas

Tan pronto como el director de rentas, señor Stung, termine el plan de reorganización de las oficinas de esa repartición, tiene proyectada una gira á Bahía Blanca, donde visitará la oficina de valuación, para darse cuenta personalmente de su importancia y necesidades.

Sabemos de antemano, que una de sus primeras medidas, será la de pedir al ministerio de Hacienda, la ampliación del local de esa oficina de valuación y el aumento del personal que la sea necesario para su mejor desenvolvimiento.

Los propósitos que animan al señor [illegible], no pueden ser de [illegible]

de valuación de Bahía Blanca es la segunda de la provincia por su importancia, teniendo un registro de más de 20.000 partidas.

Telégrafo de la provincia — Nombramientos

De acuerdo con el ofrecimiento hecho por los señores Manuel López y Compañía, y Francisco Martínez Prado, el Poder Ejecutivo ha resuelto aceptar la donación de un terreno que hacen para construir en él una oficina telegráfica en Pasco. Asimismo, se resolvió aceptar la donación de cien mil ladrillos, que hacen los señores Viale, Lecubarri, Merbutik, Juan Brousset, Domingo Squiani, Ludovico Mora y Juan Fernández, con el mismo objeto.

Nombramientos y ascensos

El Poder Ejecutivo ha hecho los siguientes nombramientos y ascensos en el telégrafo de la provincia:

A telegrafista de primera categoría, al de segunda, don Horacio Ortega; á segunda los de tercera, don Diego Jiménez y don Pedro Ríos; á tercera los de cuarta don Santiago Pereyra y don Armando Longinotti; á cuarta los de quinta, don Diego Arias y don Luis Petrillo [illegible]; á quinta el mensajero de primera, Arturo García, y para quinta, á don Quito Desada. Además, para cuarta, á don Franklin Quiroga y don Agustín Lares.

En el taller de impresiones oficiales: A impresor de primera al de segunda don Ernesto Jorge, á impresor de segunda Julio Esterani, á impresor de segunda al ponepliegos de segunda don Carlos Pellegrini, en reemplazo de éste á don Juan Luján; para reemplazar á éste, á don Pedro Sustaita, y á cambio de éste don Alberto T. Altube.

EN LOS MUNICIPIOS

RAMBLA DE NECOCHEA

Ampliación de recursos

La comisión de obras públicas de la Cámara de Diputados ha despachado favorablemente el proyecto de ley por el que se amplían á 400.000 pesos moneda nacional los recursos destinados á la construcción de la rambla de Necochea.

Autorizada dicha obra hace algún tiempo se destinó á sufragar su costo la suma de 250.000 pesos, que habría de ser cubierta con el producto de la venta de tierras fiscales situadas en aquella ciudad. Dicha venta superó ese cálculo, produciendo alrededor de 500.000 pesos, por lo que se ha resuelto ampliar el proyecto primitivo con obras accesorias que constituirán un obligado complemento de la rambla de aquel importante balneario.

Sancionado ya por el Senado ese aumento de recursos, lo será en breve en particular también por la Cámara de Diputados, pues el asunto ha sido incluído en los de la nómina, para las sesiones extraordinarias de la legislatura.

CASEROS

Habiendo la municipalidad de San Martín creado una nueva oficina del registro civil en Caseros, el Poder Ejecutivo ha nombrado para dirigirla al escribano Américo Inzaurraga.

GENERAL VIAMONTE

El Poder Ejecutivo ha nombrado jueces de paz titular y suplente de General Viamonte, á los señores Manuel Garat y Andrés S. Piñero.

EDUCACION

PEDIDO DE REMUNERACION EXTRAORDINARIA

Los empleados de la administración central de las escuelas de la provincia han dirigido una nota al director general de la repartición, pidiendo que se les acuerde un mes de sueldo en calidad de remuneración extraordinaria, en vista de la excesiva labor realizada el año que acaba de fenecer, como lo demuestra, dicen, el hecho de haberse iniciado y tramitado más de doce mil expedientes y alrededor de ocho mil de años anteriores, para lo cual han debido habilitarse horas extraordinarias de servicio.

El secretario de la repartición ha informado favorablemente, manifestando que el movimiento administrativo de la misma durante el año 1911 ha superado á todo cálculo, obligando á los empleados de la casa central á una labor extraordinaria que cree que no tiene igual en ninguna repartición pública de la provincia. En el mismo informe, el secretario deja constancia de que ha hallado en la mayoría de los empleados, y particularmente en el personal superior y de secretaría, la más decidida buena voluntad, habiendo éstos habilitado para el mejor desempeño de sus tareas horas de mañana y de noche.

Independientemente de las razones de equidad que existen en favor de dicha petición, entendemos que será difícil acceder á ella, dado el estado del tesoro escolar que no es desahogado, por una parte, y por otra, en razón de que no estando previstas en la ley de presupuesto erogaciones de esta índole, legalmente no pueden hacerse por el poder [illegible] carece de facultades para otorgarlas.

CRONICA SOCIAL

TARDES DE PARQUE—La hermosa tarde de ayer hizo que nuestro mundo social se congregara en el paseo del Bosque, dando lugar á una interesante reunión.

En el desfile de distinguidas niñas, notamos la presencia de las siguientes:

Ada, Emma y Lía Esther Dibur, Elena Molla Villanueva, María Matilde Oyuela, Lola de la Puente, Silvia Lavié, Cora Ceppi, Francisca Miranda Lavié, Dórila Alexander, Angélica y Ercilia Milani, Emelina Villegas, Esther, Noemí y Ana María Bermejo, María Esther Tolosa, Lorensa y María Luisa Llovet, Lía Esther Garate, Elida Esther Calvo, Delfina Margarita Garay, María Elina Granel, María Judith y María Luisa de la Serna, Herminia Cía, María y Amalia Rivademar, Anita, Justina y Elena Loustalet, Zenaida, Nieves y Cirila Couiin, María Langenheim, Celia y Cora Ugalde Livingston, Sara, Mercedes y Raquel Rezábal, Esther, Julia y Angélica González, Débora y Georgina Ferreyros, Emma y Noemí Delheye, María Clila y Lilia Alvarez, María Elena, Carmen, María Esther y Martha della Croce, Julia y Angélica González Arzac, Amalia Pando, Delia Migues, Balbina y Delia Conzé, María Isabel Gil, Sara, Beatriz, Adelaida y Lilia Santa María, María Sara Echavarría, Martina Enriqueta Maidonado, Mercedes Gondra, Mercedes y Graciela Mallo Huergo, Alda y Julia Mendante, María Jacoba Llera Achával, Carmen Carassale Vidal, María Luisa Vea Lozada, Angélica y Laura Chanetón, María Irene Arias, María Esther Posatti Arias, María Magdalena Taquini, Mercedes y Sara Villafañe y muchos otras.

EL DIA DEL KILO—La presidenta de la conferencia de señoras de San Vicente de Paul, ha resuelto, en vista de que no ha sido posible llevar á término la colecta á beneficio del asilo San Vicente y Casa del Buen Pastor, que las comisiones encargadas al efecto, continúen durante el día de hoy dicha misión caritativa.

Según informes, el resultado obtenido hasta ahora es completamente satisfactorio, habiéndose recolectado un número bastante crecido de kilos en diversos artículos, como asimismo en dinero efectivo.

Una vez terminada la colecta, la comisión que dirige la conferencia se reunirá en el asilo de San Vicente para efectuar el recuento y distribución en la mejor forma todo el producto de las tareas que se le ha encomendado.

VIAJEROS — Para Necochea, el señor Federico Ardoy.

—De San Andrés de Giles, la señora Mauricia A. de Pintos y su hija Florencia.

—Para Mar del Plata, el señor Ceratti.

—De San Nicolás, el doctor Pedro R. Quiñoa.

—Para Córdoba, el señor Alejandro Otelli.

VIALIDAD

CAMINO DE LA PLATA A AVELLANEDA

El Poder Ejecutivo ha resuelto expropiar con destino al camino de La Plata á Avellaneda los siguientes terrenos ubicados en esta última ciudad: 32 metros de propiedad de José Lapride; 20, de Enrique Lapride; 20, de Bernabé Escarpo; 151, de Vicente Dilucca; 75, de Antonio Zorzoli; 186, de Antonio Natalucci, y 113 de Joaquín Herrera.

TRIBUNALES

INTEGRACION DE LA CORTE — INCORPORACION DE LOS DOCTORES ESCOBAR Y MAURICE.

Producida la vacante de ministro de la Suprema Corte de Justicia de la provincia por el retiro del doctor Pedro P. Acevedo, el Poder Ejecutivo ha hecho un acto de justicia y un excelente nombramiento, designando con acuerdo del Senado para integrar el tribunal al doctor Manuel F. Escobar, ex senador, ex camarista y, hasta hace pocos días, procurador general del mismo.

También ha sido muy bien recibida la designación del doctor Maurice, con larga y honorable actuación en la magistratura, para ocupar la vacante de procurador que deja el doctor Escobar.

Este prestará probablemente hoy el juramento de ley, é inmediatamente se hará cargo de la presidencia del tribunal que, por el turno establecido, le toca desempeñar durante el corriente año.

MOVIMIENTO JUDICIAL

Durante el año próximo pasado, el movimiento judicial habido en el juzgado á cargo del juez de lo civil y comercial, doctor Maximiliano Aguilar, por las cinco secretarías á su cargo, fué el siguiente:

Juicios verbales, 46; avenimientos, 8; decretos, 18,559; autos interlocutorios, 2,281; oficios librados, 4.091; oficios recibidos, 691; declaraciones, 449; cargos discernidos, 244; exhortos librados, 762; exhortos recibidos, 524; mandamientos, 160; posiciones, 30; escrituras, 365; inspecciones, 2; actas, 154; expedientes para sentencia en oficio ordinario, 15; los mismos, salidos, 23, declaratorias de herederos 213; expedientes para sentencia en juicio ejecutivo ó sumario, 111; los mismos salidos, 56; regulaciones, 466; apelaciones de sentencia definitiva, 57; apelaciones de sentencia interlocutorias, 180; inventarios, 178; tasaciones, 122; ventas privadas ó en remate, 193; embargos, 146; particiones, 89; informes periciales, 50; transacciones, 17, y desistimientos, 30.

CRONICA POLICIAL

HUELGA EN UN FRIGORIFICO

En el frigorífico de la Ensenada, jurisdicción de la sección 4a. de policía, se declararon ayer en huelga 65 operarios, pretextando que sólo querían trabajar 8 horas diarias. La dirección del establecimiento despidió á los huelguistas, pidiendo á la policía local la cooperación necesaria, á fin de establecer vigilancia para evitar cualquier desmán por parte de los obreros que dejaron el trabajo.

LESIONES

Ayer á las 3 p. m. en la chacra de Miguel Bulardo, por cuestiones del momento, se trabaron en pelea Jesús Rodríguez y Joaquín Reynoso, resultando éste con lesiones leves en la región epigástrica. Reynoso ha sido detenido, no así Rodríguez, cuya captura ha recomendado la policía local que instruye el sumario de estilo.

ROBO

Ayer á las 3 de la mañana, penetraron ladrones en la sastrería y armería de propiedad de Miguel Gissel, situada en Campana, á cuyo efecto violentaron una puerta con un cortafierro. Sustrayeron un revólver Colt, calibre 9, un Smith calibre 7, u Eibar de cabo de nácar, calibre 9, dos pistolas Stuber calibre 6.35 y 7.65, dos revólveres imitación Eibar calibres 9 y 7, un revólver suizo, una pistola Browing, cinco pistolas matagatos y 50 pesos moneda nacional en efectivo, estimando los efectos robados en la suma de 446 pesos moneda nacional.

La policía practica las diligencias tendientes á secuestrar lo hurtado como asimismo á detener á los autores.

SUICIDIO

(Por telégrafo)

Quilmes, Enero 7—En uno de los bancos existentes en la estación del ferrocarril se suicidó, de un tiro en la sien derecha, Félix Díaz, vecino de Pergamino.

En una carta dejada al comisario, manifiesta que pone fin á su existencia, por estar cansado de la vida.

INFORMACIÓN TELEGRAFICA

(DE NUESTROS CORRESPONSALES)

MERCEDES

TRIBUNALES

Mercedes, Enero 7—La cámara primera ha tenido este movimiento: Causas resueltas durante el año 1911: Autos interlocutorios y resoluciones definitivas, 864; sentencias definitivas, 110; regulación de honorarios, 281; total, 756.

OFICINA TECNICA MUNICIPAL — LOS FUTUROS CUARTELES—"KERMESSE" DE BENEFICENCIA.

Mercedes Enero 7 — La intendencia dictó un decreto reglamentando las funciones de la oficina técnica de reciente creación.

Se encomiendan á dicha oficina la vigilancia, inspección, etc., de todo lo relacionado con la higiene pública, seguridad en las construcciones, pavimentación de calles y caminos, conexiones de aguas corrientes y otras ordenanzas que reglamentan la higiene y seguridad en general.

—Tanto la intendencia como la sociedad Rural activan los trámites de la escrituración de los terrenos en que se edificarán los cuarteles.

Ha sido nombrado por decreto de la primera el escribano Ruiz de los Llanos para que otorgue las escrituras de permuta y donación.

Tanto este escribano como el señor Dubarry que también intervino en las gestiones, han resuelto no cobrar honorarios, dado el fin patriótico de estas operaciones.

El jefe del distrito, comandante Cejas ha tomado posesión del terreno.

—Con gran éxito sigue celebrándose la "kermesse" organizada por la sociedad de Damas Pro Centenario.

Los quioscos atendidos por distinguidas señoras y señoritas se ven frecuentados por lo más selecto de esta sociedad.

En el pabellón oficial se realizan animados bailes todas las noches, prolongándose hasta altas horas.

Con este motivo las calles se ven sumamente animadas por la circulación de coches y automóviles.

En los diversos departamentos y salones vimos á las señoras: Berrondo de Carriensa, Berrondo de Iglesias, Rodríguez de Musso, Pasqués de Lego, Camas de Reyna, Olea de López, Costa, Torres de Vila, Ramos de Soaje Garzón, Faricli de Siri, Siri de Fanlizza, de la Vega de Sari, Dubarry de Curat, Dubarry de Aguirre, Boedo de Lacasa, Rementería de Wynne, Iglesias de Stolbizer, Seoane de López, Canó de Malmierca, Krenorek de Quintana, Moure Ruiz de Cardoso, Silva de Arauz, Villafañe de de la Vega, Dillon de Murphy, Denis de Traverso, Aougia de Figueroa, García Mansilla de Lima, O'Gorman de Savio, Lozada de Campi, Villourou de Reynoso, Mansanares de Guerrero, Torres de Arnaldi, De Diaz Soeyo, Sandoval de Vázquez, Campora de Córdero, Turconi de Gerez, Maureti de Vila, Mancini de Yrazoqui, Lomban de Casado, España de Lomban, Santos Rosa, Castex, Pisani, Sarni, Silva, y otras.

Señoritas: Aida Guinot, Angélica Lobato Mulle, Celia y Dora Mansanares, Isabel y Mercedes Porra, Alesina Brembery, Mercedes Espil, María y Amalia Rosales, Pura y Amalia López, Lolita López Costa, Susana Reyna, María Antonieta y Manuela Castelao, Carmen y Lola Meda, Sofía Míguez, María Luisa Díaz Soeyro, María Luisa Rodríguez, Brígida y Cora Alori, Rosa Sisini, Sarah Acuña, María Luisa y Ana Malmierca, María Echeverría, Blanca Pardo, Mercedes Campora, Edelmira y Nélida Léperi, Sara Silvestre, Pola y Carmen Pasqués, Mercedes é Isabel Costa, María Luisa, Juana y Eva Turconi, Flora San Giacomo, Elenita Bielman, Clotilde Curad, Antonia Campi, Irma y Zulema Ballero, Mercedes de Oro, Elvira Giamini, Olga Redondo, Adelina Balado, Carmen y Angela Campora, Adela y Dora Lastra, María Otárola, Catalina Timpone, Jorgelina Carrión, Ofelia Ibarzábal, María Esther y Raquel Ballesteros, María Teresa Hernández, Aurora y Aida Ibarlucia, Guillermina y Lurentina Lacasa, Teresa Pineyrua, Etelvina Crottogini, Celina Aday, María y Emilia Cildoz, María Cildoz, María Garuffo, Antonia de Riora, Elvira, Emilia y Amelia Rebagliatti, María Esther y Mercedes Galatoire, Rosa y María Hernández, Estela Quevedo Quintana, Laudelina y Audelina Arnoldi, Elena Ramognini, Brígida Mua, E. Siri, Báez, Miranda, Perte, Gamenara, Larrosa, Kemsedy, Llera Achával, Montoya Isaurralde, Mones Ruiz, Truszkowski, Aramburú, Skanahn, Puricelli, Barbé, Cirio, Morquicho, Musso, Lanfranco, Ortiz Gutiérrez, Delfigulla, Muscagorri, Jofre, Vila, Quiroli, Irazoqui Aranguren, Casani, España y muchísimas otras.

Las fiestas continuarán hoy y mañana.

—Partió para San Luis el inspector del telégrafo nacional, señor Esteban Guerrero.

—Para La Plata el señor Francisco Lejarra y familia.

—De Pehuajó el señor Froilán Ramos.

AZUL

EL CONFLICTO MUNICIPAL

Secretario sumariante

Azul, Enero 7—Llegó el señor Juan Carlos Ponsatti, secretario del juez del crimen, y se hizo cargo del sumario instruído al secretario del concejo deliberante, señor Franchesi Ibarra. Este hizo entrega de las llaves explicando al secretario sumariante la causa por que detuvo en su poder las llaves de la caja donde se guarda el libro de actas.

El señor Ponsatti puso en libertad provisional al señor Ibarra, y parte mañana para La Plata, llevando las llaves para hacer entrega de ellas al juez de la causa.

Como mañana debe celebrar la segunda sesión el concejo deliberante para distribuir los cargos, es muy posible que á fin de realizar este acto, se pida autorización á la Suprema Corte para labrar un acta especial, pues hay varios casos en que ese alto tribunal ha concedido autorización.

QUILMES

LA EMPRESA DEL TRANVIA ELECTRICO—BANQUETE— VARIAS NOTICIAS.

Bernal, Enero 7—Se llama la atención al intendente, sobre los abusos que comete la empresa de tranvías de Quilmes. Hoy, á las 9.30, en la calle Alsina y Lavalle, circulaba un coche de esa empresa á toda velocidad, atropellando en la bocacalle á un carro de panadería, del cual lastimó al caballo, salvándose milagrosamente el conductor. Todo el pueblo de Quilmes y Bernal protesta diariamente, porque pasan los tranvías sin tocar la campana y siempre á gran velocidad, por las esquinas, y piden que se tomen las medidas necesarias por quien corresponda, para que en lo sucesivo no se cometan estos abusos.

—En la casa-quinta del señor Víctor Félix Fornabalo, en Quilmes, tuvo lugar un banquete con motivo del cumpleaños de su señora Carmen González.

Terminado éste, se realizó un baile, que duró hasta altas horas de la noche.

Recordamos entre la concurrencia, á las familias de Vaccaro, Stupinengo, García, Massa, y otras.

—Anoche tuvo lugar la asamblea de la Sociedad Ferroviaria mutua de Quilmes, para renovar la comisión directiva, para el presente año, resultaron elegidos: presidente, señor M. Olivera, reelecto; vice, señor S. Bandinelli; tesorero, señor F. Abalo; pro, señor F. Frigeri; secretario, señor G. Danelli; pro, señor D. Onsari; vocales, señores Etchandi, F. Pagardi, P. Galli, D. Ventura, M. Cañete; revisadores de cuentas, M. Araena, R. Ranchera; inspector, J. M. Iglesias; delegado, L. Monghot.

—Se han inaugurado las clases en el colegio San Luis Gonzaga, de Quilmes, del cual es director el señor Doroteo Yoldi.

MORON

EXAMENES DE MUSICA — DEMOSTRACION—CONCURSO DE TIRO

Morón, Enero 7—Con motivo de haber terminado los cursos del año 1911 en el conservatorio de música que dirige el profesor señor Gorín, la profesora del mismo señorita Leontina Izzi ha sido objeto de una cariñosa demostración por parte de todas las discípulas.

En el teatro Italia Una tuvo lugar hoy la entrega de los certificados y premios á las alumnas de aquel establecimiento; los diplomas de profesores á las señoritas Adela F. Guevara y María Tula Villegas; medallas y mención honorífica á las señoritas María Esther Loudet y Juana Berard.

—Igualmente, en el conservatorio Mascagni que dirige el profesor Leonardo Fornario, han tenido un halagüeño éxito las examinadas, habiendo alcanzado diplomas de profesoras de piano, por concurso, la señora Julia S. de Mayán y señoritas Rosa Franchi, María Adela Andarts y Enriqueta Vattuone; de solfeo, las señoritas M. Jesús Barrueta, María Luisa Corazza, Isabel Fasciolo, Delfina Panelli, Emma Farajón y señora Julia S. de Mayán; de violín, señoritas Elisa Farajón y María Antonia Barrueta.

—Con numerosa concurrencia prosigue en el polígono de tiro, el concurso gratis para reservistas, menores enrolados y estudiantes que fué suspendido en el mes de Diciembre debido á los días de lluvia.

CHACABUCO

AUDICION MUSICAL

Chacabuco, Enero 7—Se celebró en el teatro Español la segunda audición vocal é instrumental de alumnos del conservatorio musical argentino, dirigido por el cuarteto Valsagiacomo formando parte los alumnos y alumnas siguientes:

Iriart, Martínez, Sangiani, Cheves, López, Fiori, Orsili, Castro, Guardone, Serfagli, Stroponi, Ladd, Veronese, Villa, Padín, Paladino, Del Prato, Durich, Bernami, Andurandeguy, Terrile, Di Giacomo, Moreno, Nieto, Grimoldi, Damiani, Robiustelli, Gómez, López, Rodríguez, Valsangiacomo, Carnuda, Rubini y Bressanello.

Llamó especialmente la atención el conjunto de 18 violines ejecutado con toda corrección por los alumnos y "Nod Torno", canto por el joven Gómez. Previa la distribución de diplomas y ejecución de otros números, los alumnos obsequiaron á sus maestros con regalos, en recuerdo del fin de curso.

SALADILLO

INAUGURACION DEL FERROCARRIL A MERIDIANO QUINTO Y SALA PARA INFECTO CONTAGIOSOS — GRANDES FIESTAS — PROYECTOS DEL CONSEJO ESCOLAR.

Saladillo, Enero 7 — Se activan los preparativos para los festejos con que será obsequiado el gobernador de la provincia con motivo de su visita á esta ciudad, para inaugurar el ferrocarril á Meridiano Quinto y el pabellón Baoker, recientemente terminado, del cual será padrino en compañía de la señora Elvira Bonorino Udaondo de Sojo.

En los salones del palacio municipal será servido un suntuoso "lunch". Probablemente el aviador Pallette verificará durante dicha fiesta algunos vuelos.

—El consejo escolar presidido por el señor Eustaquio A. Viale realizará este año una campaña que ha de merecerle gratitud general por los inmensos beneficios sociales que reportará.

La secretaría ha ordenado la formación de un censo, á fin de conocer exactamente la población infantil y entonces se aplicarán con todo rigor las leyes escolares, de modo que ningún niño quede sin cumplirla. Se calcula que hay actualmente, sólo en la planta urbana, que no han cumplido con esta obligación, alrededor de 500 almas, lo que es una enormidad.

Otra preocupación será la inasistencia de alumnos á las clases, que hasta ahora ha sido una verdadera carcoma para el progreso de las escuelas.

Se creará asimismo una escuela nocturna de adultos que desde hace muchos años se viene reclamando inútilmente y se gestionará la creación de cinco nuevas escuelas rurales incesantemente solicitadas por los vecindarios.

Se preocupará el consejo de la edificación escolar, para la cual tiene ideado un plan de cooperación particular y oficial.

GENERAL ALVARADO

EL INTENDENTE — SUBSIDIO PARA EL PAGO DE LA RAMBLA — BANDA DE MUSICA — VERANEANTES.

Miramar, Enero 7 — Aún no ha sido nombrado el intendente municipal. Parece que existen influencias encontradas que sostienen candidatos diferentes.

—El vecindario espera que el gobierno haga entrega de los 30.000 pesos pedidos para pagar la rambla y otros gastos, ya que, según noticias, se le acordaron á Necochea cuatrocientos mil pesos.

—La banda local concurrirá los jueves y domingos á la rambla, de 5 á 6.30 de la tarde.

La playa se halla diariamente muy animada á la hora del baño. Hace falta se la lancha salvavidas, que hace muchísima falta.

—Construyen balnearios particulares los señores Juan N. Acevedo Ramos, C. Camet, M. Pedazza, Enrique Gay, Antonio Zwingen, Martín Calmari, Hugo Ferreiro, señora de Rosende Mitre, S. de la Rosa, B. Irazoqui, Clotilde Allende y Cabeza, José R. Graham, V. R. Grill y varios otros.

—Llegaron el juez federal doctor Balarino, doctor Tomás Viera, escribano Robles, señor L. Ferrando, señor Antonio Zwingen, señor Martín Calmari, doctor E. S. Tamreneki, señores Rosas y J. M. Flores, todos con sus respectivas familias.

ACEFALIA MUNICIPAL—EN LA ESTACION—DESVIOS NECESARIOS

Miramar, Enero 7—En vista de que el gobierno no ha designado aún intendente, se cree que el concejo deliberante elegirá uno provisional.

—El ferrocarril deberá construir grandes galpones para cereales y más desvíos para cargas, pues se prevé que la producción agrícola (más de 100.000 toneladas de patatas, trigo, maíz, avena, lino, etc.), que debe salir por esta estación estarán á la intemperie, y actualmente los desvíos para carga son pocos.

—Se inauguró el alumbrado eléctrico.

GENERAL VIAMONTE

CALLES INUNDADAS—INCURIA MUNICIPAL — PAGO DE PATENTES

General Viamonte, Enero 7 — Con motivo de la lluvia última, la laguna que existe en el pueblo se ha desbordado llegando el agua hasta la plaza principal, aislando las casas en una de las esquinas

PROVINCIA DE SANTA FE

INFORMACIÓN GENERAL

DE NOESTROS CORRESPONSALES

ROSARIO

LA INUNDACION EN LAS ISLAS

Salvataje de familias

Rosario, Enero 7—Esta madrugada, á las 2, regresó la expedición que organizó el coronel Broquén y que fué á las órdenes del comisario de investigación, señor Juan de Larrechea, para socorrer á dos familias que estaban á punto de perecer ahogadas, por efectos de la creciente del río Paraná que había desbordado el arroyo San Lorenzo, é inundado totalmente las islas de las inmediaciones, ocupadas por muchas personas.

La expedición alcanzó el mejor de los éxitos, llegando á tiempo, para poner en salvo á once personas que formaban las dos familias de la referencia.

Las personas auxiliadas son Carlos, Aniceto, Anacleto y Pedro Gómez; Domingo, María, Angela, Candelaria, Teófilo, Luisa y Juan López.

Habitaban las islas de Las Cañas, (Entre Ríos) las que actualmente tienen un metro de agua sobre la superficie.

El baqueano Nabor Córdoba, ayudó á los comisionados, á llegar á los puntos donde el socorro debía prestarse.

El ingeniero Carrique, jefe de la oficina dependiente del ministerio de Obras Públicas, merece un sincero aplauso, por el empeño que puso para dar á los comisionados todos los elementos necesarios; como ser: las lanchas 16 y 9 y el personal de las mismas.

El altruismo con que ha obrado el comisario Larrechea, principal Linari y oficial Gibert, así como el cabo Martín Marengo, y los agentes Carmen Gómez, Ramón Moreno y Pedro S Gómez, todos los que formaban la expedición, está en la línea opuesta á la conducta de indiferencia, observada por el subprefecto señor Saracho

Enterado éste por la jefatura, de lo que ocurría, contestó que no tenía elementos, y cuando el coronel Broquén, por intermedio del ingeniero Carrique, se los facilitó, manifestó que no era de su jurisdicción el sitio donde debía efectuarse el salvamento

Esto, nada debía saberle importado, más cuando se solicitaba el socorro desde Victoria, en Entre Ríos, por otra autoridad semejante

Las personas salvadas fueron trasladadas á su pedido á la isla Capiotí situada frente á San Lorenzo, y alojadas en una estanzuela.

El doctor Oscar Fontanarrosa, al llegar los expedicionarios á San Lorenzo, se ocupaba en salvar á varias familias que tiene en una isla de su propiedad, que corrían el mismo riesgo que las ya mencionadas.

POLICIALES

Rosario, Enero 7—A las 3 25 de esta madrugada, el ciudadano José Pascual intentó poner fin á su existencia descerrajándose un tiro de revólver sobre la oreja derecha

El proyectil parece haberse desviado, produciendo sólo una herida de carácter leve, que le fué curada por la Asistencia Pública.

Pascual manifestó haber tomado esa resolución por disgustos de familia.

Atentó contra su existencia en una habitación de la fonda situada en la calle San Luis 1318, interviniendo la comisaría tercera.

Esta tarde, á las 2 30, en el interior del almacén situado en la calle Entre Ríos 1740, á raíz de una discusión, el sujeto Rafael Chimecato arrojó un sifón de soda á Bruno Colatti, produciéndole una lesión de carácter grave en el frontal derecho y otra en la mano del mismo lado

El heridor fué detenido por un empleado de la comisaría séptima y el herido fué atendido en el primer momento por la Asistencia Pública.

—Los ebrios Hermenegildo Falco y Antonio Barro, á raíz de un altercado, se tomaron en pelea, lastimándose en diversas partes del cuerpo.

CLAUSURA DE LA "KERMESSE"

Rosario, Enero 7—Esta noche se clausuró la "kermesse" que con tanto éxito se vino realizando á beneficio de la Sociedad Protectora de los Niños Huérfanos

Como se esperaba, la última reunión fué brillante por todo concepto

Asistió una numerosa concurrencia y se notó la presencia de nuestras principales familias, entre las que anotamos las siguientes:

Leroy, Du Plessis, Urtubey, Pinasco-Fernández, Díaz, Paganini, Erefú, Recagno, Manin, Chiodi Capmany, Parfait, Regules, Berlengieri, González, Salas, Castro, Escudero, Botto, Macera, Saccone, Infante, Carasa, Smith, Godeken, Zucarelli, Agneta, Ginocchio, del Sel, Borghi, Parera, Brusaferri, Guevara, Posse, Constanti, Fragueyro, Tiscornia, Homan, Cliveti, Junquet, Garay, Bubra, Avedaño, Olivé, Windels, Balgorri, Pérez, Nievas, Pratt, Ibarra y otras.

La señorita Susana Leroy de Plessis, presidenta de la Sociedad protectora de los niños huérfanos, organizadora de la fiesta, ha sido muy felicitada por el completo éxito alcanzado.

Concurrió la banda de policía, que ejecutó escogidas piezas de su repertorio, bajo la excelente dirección del maestro Santángelo.

MUERTO A PUÑALADAS

Rosario, Enero 7—En jurisdicción de la sección 4a., Emilio Ferreyra, dió muerte de varias puñaladas, á Apolinario Herrera.

La policía procura esclarecer el hecho.

NUEVO MEMORIAL DE LA LIGA

Rosario, Enero 7 — La Liga del Sur prepara un nuevo memorial que enviará al Ministro del Interior, doctor Gómez.

El partido se propone demostrar ampliamente, las desventajas que ofrece el padrón militar complementario de 1902, para las próximas elecciones de la provincia.

SANTA FE

GRATIFICACION A LOS EMPLEADOS DE CORREOS

Santa Fe, Enero 7 — Circula la versión de que la intervención, antes de irse, gestionará medio mes de sueldo á favor de los empleados de correos y telégrafos, por recargo de trabajo durante su permanencia.

LAS COLONIAS

HERMOSO FESTIVAL

A beneficio de la niñez desvalida

San Carlos Centro, Enero 7—Anoche se verificó con gran éxito el festival organizado por la Sociedad Filantrópica Escolar, con el generoso fin de ayudar á la niñez desvalida.

La fiesta se efectuó ante numerosa concurrencia, pudiéndose notar que rara fué la familia que no asistió.

El señor Edmundo Fleischmann, pronunció un notable discurso

Se distinguieron en la ejecución de los números que tenían á su cargo, las señoritas Amalia Bertero, María y Dominga Monetti, Ernesta y Leticia Liruseo, Luisa Broda, Alicia Lescano, Cristina Serra, Francisca Bertea, Esmeralda Alvarez, Esther Faure y otras y señores Romualdo Fassaponti, Desiderio Bertero, Cirilo Liezier, Claudio de Feo, José Lirusso, Luis Durusse é Inocencio Lirusso.

En los intervalos se dieron cintas de cinematógrafo.

El presidente del consejo de educación, señor Nicanor E. Molinas, excusó su asistencia, manifestando que lamentaba grandemente que las funciones á su cargo, le impidieran tener el placer de hacer acto de presencia en esa fiesta, que por su fin altruista será un exponente más de la cultura de este pueblo, á la vez que pondrá de relieve los esfuerzos de la sociedad

—Mejor, la señora Magdalena B de Cappa

—Se ha reagravado la señora Angela M. de Ferrier.

CONFERENCIA — VIAJEROS

Esperanza, Enero 7 — Como se anunció, el señor Guglielmini, pronunció anoche una conferencia, en que historió á grandes rasgos la unidad italiana.

—Se encuentra en ésta el diputado nacional doctor Rodolfo Freyre, de paso para su estancia El Durazno.

—De ésa, el señor Rodolfo Lehmann

—De Paraná, las señoritas Bernardina y Dolores Dovart.

SAN CRISTOBAL

ARREGLO DE CAMINOS — QUEJAS CONTRA LA COMISION DE FOMENTO—TIRO FEDERAL

San Cristóbal, Enero 7—Las comisiones de fomento de ésta, Moisés Ville, Constanza y Soledad, elevarán una petición con firmas de mayor significación, á la comisión administradora de los fondos de caminos, pidiendo el arreglo de los siguientes:

Moisés Ville á Constanza, Capivará á ésta, Soledad á Constanza y Palmeras San Cristóbal á Cabral y Nanducita.

Esto reportará beneficios incalculables

—De Tostado llegan quejas contra la comisión de fomento, por no preocuparse de los servicios comunales

—Exito completo obtuvo la función á beneficio del Tiro Federal realizada anoche.

DEPORTES

CARRERAS DE CABALLOS

HIPODROMO ARGENTINO

LA REUNION DE AYER

Más público y mayor cantidad de boletas vendidas que en la víspera, obtuvo la reunión anunciada, la que se realizó en pista no muy elástica. La reunión que nos ocupa se caracterizó por comentarios que circularan respecto á "performances" contradictorias. Sieglinda tercera y última muy rezagada el lunes 1o., ayer se adjudicó la carrera de potrancas siendo sugerente que se la sostuviera en primer término en las cotizaciones.

A rengión seguido, Espartino que en la víspera finalizara tercera á dos cuerpos del vencedor, siendo él el favorito, obtuvo el triunfo en la prueba de potrillos, y el sport fué muy remunerativo: $ 21.60. Pure Lass que hiciera un papel deslucido el jueves último, ayer, dirigida por un aprendiz, salvó la meta.

Por último, Minnetarees que no pudiera "formar" carrera 24 horas antes, ayer con menos peso, pero alternando con adversarios de mayor calidad, venció á los mismos.

Es de desear que la serie de carreras irregulares termine de una vez por todas, desde que diversas excusas de cuidadores y jockeys no aminoran las consiguientes justificadas protestas de los aficion los.

La prueba inicial se resolvió por un hermoso "dead heat" entre Royal Pennant, dirigido por J. Wast, y cuidado por V. Fernández, uno y otro á igual peso.

Pilgrim se encargó de hacer juego delante de Royal Pennant, Trajano, Cuidado, y Conan Doyle. Al girar la curva, Cuidado por el centro de la pista apareció en la delantera, y su triunfo aparecía asegurado, cuando el importado Royal Pennant se puso á su nivel y tras una reñida lucha, el juez de raya declaró "puesta" la carrera.

Fra Angélico y Trajano ocuparon los puestos inmediatos en el marcador. Después de la última carrera, los dos vencedores se presentaron en la liza á disputar el match de desempate, y, caso raro, volvieron á pasar el disco sin aventajarse.

El piloto del pensionista del stud La Morada se apersonó á los comisarios dando cuenta que su rival lo había molestado en el tramo decisivo, pero no se adoptó ninguna medida de castigo para V. Fernández, por no haberse comprobado el hecho denunciado.

Las siete potrancas perdedoras inscriptas en el premio "Tucumán" se pusieron bajo las órdenes del starter. Sufrida inició la marcha perseguida por Sieglinda, Earwing, Memoir y Merry Widow. A los 300 metros, Taliga que cerraba la marcha con Aspirina, se colocó cuarta y luego tercera. Al girar la curva, Merry Widow asomó por breves instantes en la punta y por el lado interior, lo que no impidió que Sieglinda, por el centro, le arrebatara el premio por menos de un cuerpo; pero con gran facilidad. Memoir y Taliga terminaron detrás de las nombradas.

Ocho eran los inscriptos en la prueba de potrillos no ganadores, y sólo Para Bellum no cumplió su compromiso.

Por sus sugerentes trabajos en privado Painé hijo de Ultimátum fué inmensamente favorito, y en segundo término se cotizó el flojo y veloz Inocente que tiene en su haber infinidad de placés.

Inocente se adelantó á sus contrarios pretendiendo recorrer la milla de uno á otro extremo. Loving Boy, Adlico, Painé, Horacio y Espartino se encargaron de la persecución; Milagro iba en el fondo muy rezagado.

En momento en que Painé daba alcance al pensionista de la Petite Ecurie, surgió Espartino y venció á ambos por medio pescuezo y un pescuezo, respectivamente.

Horacio finalizó cuarto, Adlico quinto, Loving Boy sexto, y Milagro último.

Miss Nelly, hija de Neápolis, cuyos progresos son evidentes, venció á seis adversarias en el premio "Córdoba", carrera en 2.000 metros, en cuyo desarrollo se empleó un tren sumamente lento.

Ayesha y Brescia se disputaron el puesto en peligro. Lady Meiton, que las seguía de cerca, al llegar al stud Iceache, las desalojó, viniéndose en ganancia; sin embargo, á ella no cupieron los honores del triunfo, sino á Miss Nelly, que, en una atropellada un tanto tardía, por el centro de la pista, la dominó cerca del disco por media cabeza.

Brescia terminó muy cerca de vencedora y vencida.

Desenlace muy lógico ofreció la quinta carrera, en la que tomaban parte tres potrillos ganadores de dos carreras y siete de una. El domingo 31 de Diciembre, en igual tiro que ayer (2.000 metros), Masónica, á paso igual, obtuvo una victoria delante de Maldicente y Old Fellow; ayer, sin dispensar peso, por ser piloteado por un aprendiz, el pensionista de la ecurie Atenas aventajó en la llegada á Old Fellow y Maldicente.

En aquella reunión, Masónico fué injustamente olvidado en el "betting" y repartió á sus partidarios un dividendo de 32.40 pesos, y en la de ayer satisfizo á los mismos 25.95 pesos.

La largada fué demorada por las nerviosidades de Mettleo, el cual partió último, fuera de carrera.

A los 200 metros de la largada, Oro en Polvo, que había salido penúltimo, por la línea exterior pasó á la punta. El gran favorito Bizcocho se colocó segundo, Masónico tercero, Catete cuarto, Old Fellow quinto, y Maldicente sexto. En la largada de los 2.500 metros, Masónico atropelló con firmeza, tomando posesión del puesto de "leader", el que conservó hasta la meta, no sin que previamente fuera exigido con rigor.

Como hemos dicho, Old Fellow y Maldicente finalizaron segundo y tercero, Bizcocho cuarto, Pancorvo quinto, y Catete sexto.

El handicap limitado "Santa Fe", en la distancia de 1.400 metros, y con un premio de 6.000 pesos á la ganadora (el más alto de la reunión), no ofreció mayor interés, por la inmensa superioridad de Espátula. Esta hermana entera de Enero, después de dos victorias, consiguió una tercera y muy notable: clásico "Clausura" en la milla, distancia que cubrió de uno á otro extremo en 1'38" 4|5, venciendo á especialistas en este tiro, como Volta, Bijou Royal, Elástica, Ibarreta, Fisherman, Aspero, San Borombón, Alomine, San Giuliano, Agripina y Mirlo.

Cerca de 20 000 boletas contó esta pensionista del stud The Laddie's en un total de 47.000, y á tal favoritismo correspondió ella al salvar la meta con entero desahogo, después de empiearse de punta á punta. Volx d'Or y Juventa siguieron á Espátula en los primeros tramos; pero á la entrada de la recta ellas dieron paso á Malpica y Doña Cecilia, las cuales terminaron en ese orden detrás de la ganadora.

Kala finalizó cuarta, Juventa quinta y Zamarra sexta.

De improviso, pues, Espátula se ha colocado en los primeros puestos entre las potrancas nacidas en 1908.

Un hermoso final ofreció el séptimo número del programa, destinado á las potrancas ganadoras de una carrera; á Pure Lass, dirigida magistralmente, le correspondió la victoria delante de Jeunesse, Adel y Diabólica, todas ellas separadas por escasísima distancia.

Un desculdo y un exceso de confianza del piloto del gran favorito Cerrito, dió motivo para que Minnetarees resultara el vencedor de la carrera de fondo. Cerrito se distanció ocho cuerpos de Blanco Encalada.

Minnetarees corría á gran distancia del delantero, y Pisagua cerraba la marcha. Terminada la recta del lado de Belgrano, Blanco Encalada cedió el puesto de perseguidor á Minnetarees, no pudiendo éste dar alcance al hijo de Stiletto.

El Jockey de Cerrito miró impávido los movimientos del pensionista del stud Las Grampas, y éste, seriamente exigido, en la raya logró obtener una ventaja de una cabeza.

Resultados generales:

Premio "Corrientes", 1.400 metros—Puesta entre Royal Pennant, zaino, 4 años, 57 kilos, por Royal Fluch III y Ribboue, del stud La Morada (J. Wash), pesos 4.45 y 3.48; y Cuidado, zaino, 4 años, 57 kilos, por Millenium y Siempreviva, del stud Prosperidad (Vicente Fernández), pesos 8.15 y 6.45; tercero Fra Angélico 55, pesos 4.95.

No placé: Pilgrim 57, Marcelino 53, Trajano 53 (cuarto), Nought 54, y Conan Doyle 53.

De los primeros al tercero, medio cuerpo.

Tiempo: 1'25".

Premio "Tucumán", 1.600 metros — Potrancas perdedoras. Peso: 56 kilos —Sieglinda, alazana, por Orange y Sirena, de la ecurie Orange (Daniel Cardoso), pesos 7.25 y 4.60; segunda Merry Widow, 53, pesos 7.80; tercera Memoir No placé: Sufrida, Taliga 53 (cuarta), Aspirina y Earwing.

Ganada por 3|4 de cuerpo.

Tiempo: 1'42" 3|5.

Premio "Yiamonte", 1.600 metros.—Potrillos perdedores.—Peso: 56 kilos.—Espartino, alazán, por Nihuil y Esparta, del stud Casa, 53 kilos (aprendiz Ventura Rodríguez), pesos 21.60 y 7.35; segundo Painé, pesos 3.95; tercero Inocente.

No placé: Lowing Boy 53, Adlico, Milagro y Horacio (cuarto).

Ganada por medio pescuezo.

Tiempo: 1'42" 1/5.

Premio "Córdoba", 2.000 metros—Miss Nelly, alazana, 4 años, 55 kilos, por Neápolis y Trágica, del stud Spring (Daniel Cardoso), pesos 7.70 y 4.55; segunda Lady Melton, 50, pesos 6.10; tercera Brescia, 48.

No placé: Satania 55, Ayesha 51, Bromista 54 (cuarta), y Maravilla Li 54 kilos.

Ganada por media cabeza.

Tiempo: 2'11".

Premio "Charcas", 2.000 metros—Masónico, alazán, 3 años, 54 kilos, por Master Willie y Masona, del stud Atenas (aprendiz R Ramírez), $ 25.95 y 6.65; segunda Old Fellow 54, pesos 3.85; tercero Maldicente 54, pesos 5.15.

No placé: Catete 57, Bizcocho 57 (cuarto), Metileo 51, Pancorvo 54, Tucumán 54, Espartо 54 y Oro en Polvo 54 kilos.

Ganada por medio pescuezo.

Tiempo: 2'8" 2|5

Premio "Santa Fe", 1.400 metros—Espátula, alazana, 3 años, 54 kilos, por Old Man y Enfantine, del stud The Laddie's (Jesús Bastías), pesos 4.35 y 2.95; segunda Malpica 48, pesos 4.20; tercera Doña Cecilia 54, pesos 3.

No placé: Volx d'Or 58, Juventa 50, Marmita 48, Zamarra 48, Kala 48 (cuarta), Cendrinette 48 y Luna d'Or 46.

Ganada por 3/4 de cuerpo.

Tiempo: 1'27" 2|5.

Premio "Juncal", 1 600 metros, potrancas ganadoras de una carrera. Peso: 56 kilos—Pure Lass, colorada, 53 kilos, por Sir Lidde y Purity del stud Monte Carlo (aprendiz Ventura Rodríguez), pesos 16.80 y 4.90; segunda Jeunesse, pesos 3.90; tercera Adel 53, pesos 3.40.

No placé: Acibar, Espartana, Altamira, La Riviera, Manika 53, Diabólica (cuarta) y Dione.

Ganada por una cabeza.

Tiempo: 1'41" 3|5.

Premio "Falucho", 2.300 metros—Minnetarees, zaino, 4 años, 40 kilos, por Pericles y Minnesota, del stud Las Grampas (Carmelo Fernández), pesos 14.10; segundo Cerrito 52; tercero Blanco Encalada 50, última Pisagua 40.

Ganada por una cabeza.

Tiempo: 2'27".

"Match" de desempate de la primera carrera—Puesta nuevamente, entre Royal Pennant 57 kilos, con J. Wast; y Cuidado 57, con V. Fernández.

Tiempo: 1'29".

VARIAS NOTICIAS

Entre ganador y placé, ayer se vendieron 459.882 boletas.

—En el número anterior dijimos que el aprendiz Ventura Rodríguez estaba próximo á entrar á la categoría de jockey profesional; pues bien, ayer condujo á la victoria á Espartino y Pure Lass (ganadores por medio pescuezo y una cabeza, respectivamente), y así sus triunfos han alcanzado á la cantidad de quince, que es la requerida para ser clasificado jockey.

—He aquí las "performances" producidas por Amsterdam, ganador de la Internacional de Montevideo, en la temporada de 1911:

Enero 6—"Gran Premio Internacional", 2 800 metros (Maroñas)—1a. Sarah Bernhardt 53 kilos, 2a. Zamora 54, 3o. Express II 50, 4o. Amsterdam 51. No placé: César Borgia 62, Farceur 53, Quillay 50, General 50, etc. 2'57" 1|2. Un cuarto de cuerpo.

Enero 8—Clásico "Buenos Aires", 2 300 metros. (Maroñas)—1o. Amsterdam 51 kilos, 2a. Zamora 54, 3o. Leandro Alvarez 47; 4o. Remembrance 47. No placé: César Borgia 62, San Borombón 57, Quillay 51, General 49, etc. 2'23" 3|5. 2 y 1,2 cuerpos.

Enero 22—Premio "Sarah Bernhardt" 2 200 metros. (Maroñas)—1o. Amsterdam 56 kilos; 2o Soberano 53; 3a. Zamora 55; 4o. Express II 48. No placé: Sarah Bernhardt 58 y Leandro Alvarez 47. 2'18". Varios cuerpos.

Abril 9—1.600 metros—1o. Amsterdam 58 kilos; 1a Guardia 49; 3a. Pega Pega 54, 4a. Chalana 46 1'37" 4|5

Abril 30—Clásico "Otoño", 2 000 metros—1o Escarcha 54 kilos; 2o Amsterdam 56; 3o. Larrea 56 4a Aphrodite 54 No placé: Eclair 60, Hermitaño 56, Emilunga 58, César Borgia 60, Elástica 58. 2'4" 2|5. 1 y 1 2 cuerpos.

Mayo 7—Clásico "Porteño", 2 000 metros—1o Pipiolo 55 kilos; 2o. Amsterdam 56, 3o. Larrea 59; 4a. Escarcha 53. No placé: Mouchette 55, Azcuénaga 55 2'7" 1|5. Medio pescuezo

Junio 4—Clásico "Hipódromo Argentino" 2 300 metros—1o Enero 56 kilos, 2o Larrea 56; 3o. Amsterdam 46; 4a. Mouchette 54. No placé: Eclair 60, César Borgia 60, Emilunga 58, Azcuénaga 56 Escarcha 54, Pipiolo 56, Evolution 58. 2'23" 3 5 1 cabeza

Junio 29—Clásico "Libertad", 2 300 metros—1o. Amsterdam 56 kilos; 2o Pipiolo 56; 3o Larrea 56; 4a. Escarcha 54. No placé: Eclair 60, Index 62, Mouchette 54. 2'24" Medio pescuezo

Julio 9—Clásico "Chacabuco", 3 000 metros—1o. Larrea 56 kilos, 2a. Mouchette 54; 3a. Escarcha 54; 4o Pipiolo 56. No placé: Amsterdam 56 (se mancó), Enero 56. 3'15" 1|5. 1 y 1|2 cuerpos

Septiembre 17—1 600 metros — 1o Amsterdam 60 kilos; 2o Saavedra 48, 3o. Crédito 48; 4o. Mirlo 50. 1'38". 3|4 cuerpo

Octubre 1o.—Clásico "Palermo", 1 600 metros—1o. Amsterdam 60 kilos, 1o. San Pascual 60; 3o. Spark 52; 4o. Volador 52. No placé: Ibarreta 60, Aphrodite 58, Larrea 60. 1'38".

Noviembre 11—Clásico "Carlos Pellegrini", 3 000 metros—1a. Mouchette 58 kilos; 2o Larrea 60; 3o. Spark 52; 4o Bijou Royal 52. No placé: Amsterdam 60, Volador 52, As de Espadas 53, Eclair 61, Drapeau 52, etc, 3'9" 2|5. 1|2 cabeza.

Noviembre 19 — Clásico "Comparación", 2 500 metros—1o. Larrea 60 kilos, 2o Volador 52, 3o San Pascual 60; 4a Aphrodite 58. No placé: Amsterdam 60, Chicharra 58, Saint Marceaux 52 2'37" 1|5. 2 cuerpos.

Noviembre 26 — Clásico "General Pueyrredón", 4.000 metros—1o. Larrea 60 kilos, 2a. Mouchette 58, 3o. Volador 51; 4o Amsterdam 60. No placé: San Pascual 60 4'20" 2|5. 1 y 1|4 cuerpos.

Diciembre 2—2.500 metros—1o Amsterdam 60 kilos; 2o. Volador 53; 3o Hermitaño 57; 4o. Follet 50. No placé: Zaragatero 54, Fósforo 52 y Poor Jack 48 2'41" 1|5 1 cuerpo

—Procedencia de los vencedores en la reunión de ayer en Palermo:

Royal Pennat. "El mendorf stud" (Norte América); Cuidado, "P. Chico"; Sieglinda, señor Guillermo Martínez; Espartino, Moisés Delfino; Miss Nelly, "Las Ortigas"; Masónico, "La Guardia"; Espátula, "El Moro"; Pure Lass, importada. Minetarees, importada.

—Cuidadores de los mismos:

Josías Brett, de Royal Pennant; Vicente Fernández, de Cuidado; Bartolomé Olivieri, de Sieglinda; Honorio Valdez, de Espartino; Valentín Fernández, de Miss Nelly; Amadeo Bonetto, de Masónico; Antonio Quijano, de Espátula; Gabino Fernández, de Pure Lass, Amadeo Lema, de Minetaree.

—Antecedentes de los tres años que consiguieron su primer victoria:

Sieglinda, nació en 1908. Es hija de Orange y Sirena, ésta nacida en el país en 1893, é hija de Soukaras y Sornette por Tanered y Clementia por Goer y Evening Star (Zonave).

Sirena es hermana materna de Sonata, Aparicio y entera de Soberbia (madre de Sagunto, Antón, Alarico y Sabandija).

Sieglinda lo es entera de Sella, Serenata, y Spuda. No vino á venta en 1910, reservándosela su criador, cuyos colores defendió ayer.

—Espartino, nació en 1908. Es hijo de Nihuil y Esparta, ésta nacida en el país en 1895, é hija de Gloriation y Sensible por Fedor y Regret (King Alfred).

Espartino es hermano de La Chica, y materno de Dom Luis.

LA INTERNACIONAL MONTEVIDEANA

BRILLANTE REUNION HIPICO-SOCIAL

30.000 ESPECTADORES

Magistral victoria del caballo argentino Amsterdam

(Por telégrafo)

Montevideo, Enero 7—La reunión hípico-social celebrada hoy en Maroñas en una tarde espléndida, y con asistencia de muchísimas familias bonaerenses que se encuentran veraneando en nuestras playas, resultó brillante desde todo punto de vista, eclipsando en importancia á las mejores llevadas á cabo en los años precedentes: todo un gran éxito. Asistieron alrededor de 30.000 personas, y jugáronse 130.000 boletas de $ 2.000 cada una.

El "Gran Premio Internacional" reunía este año un lote reducido, pero ante el cual ganaba en intensidad la expectativa de los aficionados, en virtud de la alta calidad de los competidores, Retirados Drapeau, Charley, Minstral, Ohohó, Telaraña, Corrigán, Pas d'Or y Confidence, á la liza bajó un sextetp notable, todos productos de saneadísimos antecedentes, héroes de muchas lides de zonada repercusión en los círculos hípicos de ambas márgenes del Plata.

Eclair con el prestigio de algunas "performances" estupendas, con la fama consiguientes á algunos "records", sensacionales en las pistas de ésa, atraía en los días anteriores la atención de entendidos y hasta de profanos, á quienes habían llegado las justas famas del velocísimo tordillo del señor Diego de Alvear. Cargaba el top weight de 61 kilos, pero sus partidarios consideraban que para el lomo del hijo de Orange, curtido, por decirlo así, por los pesos altos, tal número de kilos no era infranqueable obstáculo para llegar á la victoria. El tordillo no se iba á detener en su impetuosa salida aún teniendo, como ha tenido, enemigos de la clase del célebre Larrea, Mouchette, Sibila, etc., y nunca necesitó pedirles ventajas para enseñar el camino al colocarse en el puesto de mayor peligro, y si la suerte no siempre acompañó á su coraje, los éxitos obtenidos compensaban con sobra las derrotas sufridas. Estos eran los comentarios de sus partidarios. Lo sinuoso de su hoja de servicios hacía aún más interesante la actuación que había de caberle en la gran prueba de hoy.

A nadie escapaba la carrera que estaba llamado á producir esta tarde, si la distancia y las ventajas de peso que dispensaba, no lo obligaban á plegar banderas en el final.

Los carreristas entendían que Amsterdam, como nuestro crack Express II eran los llamados á "quemarlo" por la espalda buscando su pronto agotamiento para tener terreno por delante; en fin; desenvolver la décima parte de la prueba, que sería entrar á discutir á quien correspondería el triunfo una vez batido el veloz tordillo Eclair.

Los carreristas montevideanos y muchos argentinos (teniendo éstos en cuenta la benevolencia del handicapper para el pensionista del stud El Tala), dieron la preferencia á Express II. Los siete kilos que él recibía de Eclair y los cinco de Amsterdam, influyeron para que fuera el favorito de la gran carrera Esos kilos eran toda una ventaja apreciabilísima en un tiro "muerto", y sobre todo para las condiciones del hijo de Dieudonné; la reciente derrota de Larrea al conceder once kilos á César Borgia, es muestra elocuente de lo que influye una ventaja considerable de kilos, cuando el que la recibe es un animal de calidad, llámese César Borgia ó Express II.

Amsterdam alentaba las esperanzas de sus partidarios con la satisfacción de su cuidador, Domingo Planezzi, que no ocultaba el provecho que de los aires de Maroñas sacó el caballo del señor Bullrich.

Manteniéndose en un prudente y suave "training", Amsterdam se presentó hoy en un estado insuperable.

César Borgia, dejaba algo que desear debido á su cortísima permanencia, y más que todo al pésimo viaje que tuvo en la travesía.

Ante "calles" de público desfilaron: Eclair 61 kilos, Francisco Arcuri; Amsterdam 59, Luis Laborde; César Borgia 57, Roberto Mauro; Moreno 55 Gabriel Torterolo; Express II 54, Medardo Ronilla; y Zamora 50, Neorlindo Mendoza.

Express II fué proclamado favorito con 6 000 boletas en un total de 20 000

En la largada hodió Express II, quedando algo rezagado. Eclair tomó el comando del lote, haciendo correr muy fuerte y distanciándose diez cuerpos. Zamora, que ha entrado en el período de decadencia natural pero que conserva aún muchos y grandes bríos (la enemiga de todos sin serlo de ninguno en particular), se puso á perseguir á Eclair.

Moreno iba tercero, César Borgia cuarto, y últimos Amsterdam y Express II. Así se corrieron 2 000 metros; á esa altura, Laborde que iba con Amsterdam en el penúltimo puesto, largó á éste, pasando fácilmente á toda la "caballada", y presentando lucha luego á Eclair; el tordillo no pudo resistir el soberbio "rush" del hijo de Pietermaritzburg.

Entre atronadores aplausos, Amsterdam salvó la meta con tres cuerpos de ventaja.

El favorito terminó tercero, César Borgia cuarto y últimos Moreno y Zamora.

Los 2 800 metros se cubrieron en el notable tiempo de 2'55" 1|2, equivalente á 3'8" los 3 000.

Un núcleo de "sportsmen" argentinos dirigió un telegrama de felicitación al distinguido propietario de Amsterdam, señor Arturo R Bullrich, sabiéndose que en el momento de disputarse la Internacional se encontraba en el Hipódromo de Palermo.

La ecurie Montiel, además de las 2.500 libras esterlinas ganadas por la victoria de Amsterdam, recibió $ 3 000 oro uruguayo por el triunfo de otro de sus pensionistas: Drapeau, en el clásico "Montevideo".

El compositor Domingo Planezzi y el jockey Luis Laborde, fueron muy aplaudidos.

Resultados generales:

Premio "Quillay", 1 400 metros—1o Castelli (argentino), zaino, 4 años, 57 kilos, por Jardy y Fatinitza, del stud Olidén, $ 15 80 y 6 45; 2a. Pastora (argentina) 49, 7 05; 3a. Marie Stuard (argentina) 54, 4o. Casgabel 57.

Ganada por medio pescuezo.

Tiempo: 1'26" 2|5.

Premio "Mr. Irving", 1 600 metros—1o General (argentino), zaino, 7 años 51 kilos, del stud Fraternidad (T Rodríguez), $ 11 50 y 4 20, 2o. Mr Irving (argentino) 58, 6 50; 3o, Bon Viveur 52, 4o Soldado 40.

Ganada por medio pescuezo.

Tiempo: 1'38" 1|5

Premio "Falconet", 1 400 metros Productos perdedores—1o Horizonte, del stud Teoría (Pedro Costa), pesos 50 95 y 10 30, 2o Inquisidor, $ 6; 3a Mahuida, 7.60, 3o Dapper.

Ganada por un cuerpo.

Tiempo: 1'27" 4|5

Premio "Gualicho", 1.400 metros—1a Nutria (argentina), colorada 3 años, 51 kilos, por Innocence y Platsanterie, del stud El Tala (Medardo Ronilla), $ 4 65 y 3 75; 2o Provisorio 56, 6 45; 3a Hedarina 48, 4o Royal Hampton 53

Ganada por un cuerpo

Tiempo: 1'25" 3|5

Clásico "Montevideo", 2 000 metros —Drapeau (argentino), alazán 3 años, 57 kilos, por Porteño y Diane de Prardière, de la ecurie Montiel (Luis Laborde) $ 4 05 y 3 30, segundo Rico Tipo (argentino) por Diamond Jubilée 48, $ 4 15 tercero Chubasco 48, cuarto Shot 53 Además, corrieron: Quassia 54, Mendoza 53, y Argentino 51 Ganada por la paleta Tiempo: 2'6" 2|5

Gran Premio Internacional, 2 800 metros—Amsterdam, alazán, 4 años, 59 kilos, por Pietermaritzburg y Haya, de la ecurie Montiel (Luis Laborde), $ 10.96 y 4.95; segundo Eclair 61, pesos 5 35; tercero Express II 54, cuarto César Borgia 57, último Moreno 55, y Zamora 50

Ganada por tres cuerpos. Tiempo: 2'55" 1|2.

Premio "Cacique", 1.600 metros—Bon Viveur, zaino, 5 años, 59 kilos, por Fastisson y Bonnie Mary, del stud Maroñas (Clemente Carminatti), pesos 8 30 y 3.90; segunda Etoile Rouge 48, $ 5.45; tercera Lady Rachael 52, cuarto Atlantique 47.

Ganada por un cuerpo.

Tiempo: 1'40" 2|5.

Premio "Remate", 3.000 metros—Paisano (argentino), alazán, 6 años, 51 kilos, por Ovación y Bolivia, del stud Corrientes (Francisco Arcuri), $ 23.15 y 8.35; segundo Remembrance 52, $ 4 55; tercero Royal Hampton 51 (argentino), $ 3.80; cuarto Trouble Fête 51.

Ganada por 3|4 de cuerpo.

Tiempo: 3'"

Premio "Vendaval", 1.800 metros—Capiala K, zaino, 5 años, 54 kilos, por Kury y Peereas, del stud Rouge et Noir (J. Pérez), $ 7; segundo Sarcamo 56, tercero Realeta 51.

Ganada por medio cuerpo.

Tiempo: 1'5" 1|5

CARRERAS EN CHILE

(Por telégrafo)

Santiago de Chile, Enero 7—En Viña del Mar, ante numerosa concurrencia se disputó hoy el premio "El Derby", carrera reglamentaria, para productos de 3 años, en la distancia de 2.400 metros.

Ocho competidores disputaron esta carrera: Frijeta, Belle Etoile, Dorando, Fatalito, Prince Condé, Favorecido, Brasil Segundo y Palestino.

Brasil Segundo por Pietermaritzburg y Jurea obtuvo la victoria por cuerpo y medio delante de Belle Etoile y Fatalito.

CLUB ATLETICO PROGRESO

Con este nombre se ha constituído un nuevo club, cuya comisión directiva está formada por los señores:

Presidente, Mario Sáenz; vice, Ernesto de la Fuente; secretario, Juan Dillón; pro, Miguel López; tesorero, Francisco José; pro, José Andrade vocales, Angel Barisio, Roberto Satlo y Enrique Martín.

REMO

CLUB DE REGATAS DE AVELLANEDA

SUS RESULTADOS GENERALES

Ayer se corrieron en las aguas del Riachuelo, las series eliminatorias de la carrera organizada por la comisión directiva del Club de Regatas de Avellaneda, para botes "outrigged", de 4 remos largos y timonel.

Este club, el más nuevo de los de su género, realiza en esta forma el ideal perseguido al fundarse: el desarrollo de la juventud de esa localidad por medio de luchas deportivas y viriles.

A las 9 de la mañana, las embarcaciones tripuladas por entusiastas aficionados se hallaban bajo el puente de á la calle Entre Ríos, punto de partida de la carrera y los jueces dieron la señal convenida, corriéndose la primera serie entre las siguientes tripulaciones:

No. 3: L. Landajo, E. Alais, B. Debenedetti, A. Serra (stroke) y M. Gismondi (timonel).

No 2: P. Gabelich, A. Solari, M. Martín, A. de Vincenzi (stroke) y M. Iturburu (timonel).

De salida la embarcación número 3, sacó alguna ventaja que aumentó á cuatro largos, al enfrentar el local del club punto de llegada de la prueba.

La segunda serie se realizó entre las embarcaciones números 1 y 4, tripuladas por los aficionados siguientes:

No. 1 E. J. Iturburu, J. H. Alvear, E. B Roux, M. F. Segovia (stroke) y P. Serra (timonel)

No 4: R. Etchegaray, H. Dossi, C. E. Muñoz, R. Amato (stroke) y M. Iturburu (timonel).

Esta regata fué bastante reñida, definiéndose cuando faltaban pocos metros para llegar á la meta, con el triunfo de la embarcación número 4, por un largo y cuarto.

A las 5 de la tarde se

BOLSA, BANCA Y NEGOCIOS

RESUMEN DE LA SEMANA

La primera semana del año mantiene solo cerrados todos los negocios que dependen del aguada corriente y debido á las grandes lluvias que interrumpen la continuación de la trilla y la cosecha del lino y del trigo al exportarse.

A lo anterior se agrega la duda que se tiene todavía respecto de la cantidad y calidad de cereales cosechados, manteniendo ese conjunto de causas para proceder con gran cautela en la resolución de negocios propuestos.

La carta que también comercial y de interés para determinar valores son la mejor muestra de la inactividad del mercado.

Los 10 cents de Conversión el movimiento se redujo en la semana á pequeñas operaciones de las casas de cambio, disminuyendo la existencia de 30.000 pesos oro. La del viernes era de $ 139.013.026.11.

En la Bolsa hay postración por ser mínima la demanda de títulos. La ventas principales se hacen con cédula argentina, que se remite al exterior, obligados los vendedores á aceptar todo precio por tener necesidad de moneda. En la cotización de todos los valores hay tendencia de baja.

SEMANA AGRICOLA-GANADERA

RESUMEN GENERAL

En la plaza y en el exterior

COTIZACIONES CORRIENTES

LANAS, CEREALES, CUEROS Y GANADOS

MERCADOS INTERNOS Y DE EXPORTACION

Las operaciones de la semana próxima pasada fueron escasas en el mercado de lanas, debido á la huelga, que ha alejado de las tareas á los peones, dando lugar á la paralización casi total de los negocios.

En el exterior, la situación del mercado de lanas puede resumirse por lo que dice el siguiente telegrama, recibido de Amberes, el sábado:

"Han sido fijados para el 10 del corriente los remates en ésta, en los que solo se ofrecerán 8.000 fardos del Río de la Plata.

"Con motivo de la huelga en Buenos Aires, las transaciones han mermado mucho, y no dejan de abrigarse temores de que la paralización persista, causará serios perjuicios á las peinadurías y fabricantes que contaban con la llegada en esta mes de grandes cantidades comprados allá.

El movimiento especulativo se ha reducido y sosegado, como que están los precios de la mercadería disponible á la par de los plazos, caso que raras veces se presenta.

En los centros fabriles también la situación es muy tranquila, tanto en el Continente como en Inglaterra y los Estados Unidos, no acusando los precios variación sensible desde hace cuatro semanas.

Los stocks de peinados generales que existían de dos años á esta parte, han sido vendidos á los industriales en su mayoría antes de finalizar el año (dejando algunas partidas más de 20 por ciento de órdida neta), pues sus dueños, cansados de esperar y ante la perspectiva de la gran producción mundial, resolvieron liquidar. Esto trabó enormemente el mayor incentivo á un sector de parte de los negociantes, los que hace meses estaban retirados del mercado.

En las plazas lanas conservan los precios que se citan á continuación ó que siguen, mostrando bajas apreciables, con los que se obtenían en igual fecha de 1911:

Lana madre: Cruza Lincoln, especial, de $ 9.80 á 10; id id superior, de 9.30 á 9.60; id id buena, de 8.80 á 9.20; id id regular, de 8.10 á 8.50; id id inferior, de 7.30 á 7.80.

Cruza Lincoln, mediana, especial, de $ 9.10 á 9.30; id id superior, de 8.70 á 9; id id buena, de 8.30 á 8.60; id id regular, de 7.60 á 8.10; id id inferior, de 6.80 á 7.40.

Cruza Lincoln, gruesa, especial, de $ 8.30 á 8; id id superior, de 7.50 á 7.70; id id buena, de 7 á 7.40; id id regular, de 6.40 á 6.80; id id inferior, de 5.80 á 6.30.

Mestiza fina (Rambouillet), especial de $ 8.60 á 8.80; id id superior, de 8.20 á 8.50; id id buena, de 7.60 á 8; id id regular, de 6.80 á 7.40; id id inferior, de 6 á 6.50.

Lana de borregas—Cruza Lincoln, fina, especial, de $ 9.30 á 9.50; id id superior, de 8.80 á 9.20; id id buena, de 8.50 á 8.80; id id regular, de 8 á 8.40; id id inferior, de 7.50 á 7.90.

Cruza Lincoln, mediana, especial, de $ 9 á 9.20; id id superior, de 8.60 á 8.90; id id buena, de 8.30 á 8.50; id id regular, de 7.70 á 8.10; id id inferior, de 7.20 á 7.60.

Cruza Lincoln, gruesa, especial, de $ 8.60 á 8.80; id id superior, de 8.20 á 8.50; id id buena, de 7.80 á 8.10; id id regular, de 7.30 á 7.70; id id inferior, de 6.80 á 7.20.

Mestiza, fina (Rambouillet), especial de $ 7.80 á 7.50; id id superior, de 6.90 á 7.20; id id buena, de 6.50 á 6.80; id id regular, de 6 á 6.40; id id inferior, de 5.60 á 5.90.

Lana negra, de $ 5 á 6; lana de barriga, de 3.20 á 4.20; lana de corral, de $ 1 á 1.50.

En las principales plazas europeas las lanas argentinas se cotizaron durante la semana á los siguientes precios medios:

Amberes: lana tipo B, para Enero, 5.55 francos; para Abril, 5.40 francos por kilogramo.

Roubaix: lana tipo único; para Enero, 5.40 francos; para Abril, 5.27 1/2 francos por kilogramo.

Havre: lana merina, sucia, para Enero, 1.62 1/2 francos; para Abril, 1.63 francos por kilogramo.

El movimiento de lanas en el Mercado Central de Frutos, desde el 1o. de Noviembre hasta por orden judicial, en pesos 1.[illegible] que equivale á $ 219.38 el metro cuadrado. Comprador, señor Jerónimo Arosco.

Casa en San Martín, calle San Martín 171, de 8.66 metros de frente por 43.30 metros de fondo. Superficie, 375 metros cuadrados, en $ 15.600; que equivale á $ 41.60 el metro cuadrado. Comprador, señor José M. Astearán.

Terreno Avenida Escalada, entre Rivadavia y Emparan, con superficie de 300.07 metros cuadrados, á razón de pesos 34 el m. c. Total, $ 7.201.80. Venta por orden judicial. Compradora, señorita María Elena Rougier.

Terreno en Lomas de Zamora, calle Balcarce entre Avenida General Espejo y Bernardo de Irigoyen, con una superficie de 2.000 metros cuadrados, á razón de $ 3.50 el m. c. Total, ocsos $ 7.700.12. Comprador, señor Juan M. Rodger.

Terreno en Lomas, Avenida General Espejo entre Balcarce y otra, con superficie de 824.64 m. c. á razón de pesos 6.61 el m. c. Total, $ 5.228.60. Comprador, señor Francisco M. Rodger.

Estas ventas importan la suma de pesos $ 478.959.85, la que unida á la de pesos 307.025.80 que importa la de las ventas realizadas y publicadas durante la semana, hacen un total de pesos 875.584.65.

V. S. LOBATO y Cía.

Casa Medrano 1678, compuesta de 8.66 metros de frente por 26.80 metros de fondo al Sur y 29.08 al Norte. Superficie, 242.31 metros cuadrados, en pesos 35.000; promedio, $ 144.44 el metro cuadrado. Comprador, señor Juan Antonio Rodriguez

Casa Tarija 3477-79, compuesta de 8.66 metros de frente por 30.48 metros de fondo, en el costado Este y 31 metros en el del Oeste. Superficie, 266,21 metros cuadrados, en la suma de pesos 36.900; promedio, $ 138.61 el metro cuadrado. Comprador, señor Eusebio Chacón.

Terreno Zavaleta esquina á Uspallata. Mide 12.54 metros de frente á la primera, por 27.16 metros á la segunda. Importe, $ 8.457.40, á razón de pesos 40 el metro cuadrado. Comprador, señor Luis Devoto.

Terreno Humboldt esquina á Martínez Rosas. Mide 13.31 metros de frente al SE. por 27.68 metros de frente y fondo al SO. y 13.85 metros en el contrafrente. Superficie, 368.97 metros cuadrados. Importe, $ 5.894.62, á razón de pesos 16 el metro cuadrado. Comprador, señor Francisco Soto y Calvo.

Terrenos en Mar del Plata, en 60 mensualidades: en la chacra 117, manzana 1, lotes 1 al 4, superficie 7.497.56 metros cuadrados. Importe, $ 5.760. Comprador, señor Julio Livraghi.

Chacra 117, manzana 3, lotes 1 y 3, superficie 3.748.78 m. c., importe $ 3.000. Comprador, señor Julio Livraghi.

Terrenos en las chacras 117 y 167, manzana 7 y manzana 31, respectivamente, superficie total 14.995.12 m. c. Importe total, $ 10.680. Comprador, señor Hernán Ortega Belgrano.

Terrenos en la chacra 117, manzanas 12 y 14. Superficie total, 14.995.12 metros cuadrados, en la suma de pesos 9.420. Comprador, señor Juan F. Aparicio.

Terrenos en la chacra 117, manzana 9, lotes 2 y 4. Superficie, 3.748.56 m. c. Importa $ 2.640. Comprador, señor Alfredo Hudson.

Terrenos en la chacra 167, manzana 30. Superficie, 7.497.56 m. c. Importan $ 4.800. Comprador, señor Federico Benavides.

Importan estas ventas $ 127.551.72 moneda nacional.

PUBLIO C. MASSINI y Cía.

Terreno Avenida Canning entre Santa Fe y Güemes, 16.21 metros de frente por 26.15 de fondo. Superficie, 431 metros cuadrados, á $ 144 el metro cuadrado. Importe, $ 62.100. Comprador, señor Guillermo Graatzen.

Terreno Avenida Canning entre Santa Fe y Güemes, de 8.66 metros de frente por 25.15 de fondo, ó sean 217.50 metros cuadrados. Importe, $ 32.045. Comprador, señor Ernesto P. Borzone.

Terreno Montevideo 459 y 461, entre Corrientes y Lavalle, de 8.44 metros de frente por 32.20 metros de fondo. Superficie, 271.50 metros cuadrados, á pesos 420 el metro cuadrado. Importe, pesos 114.325.80. Comprador, señor Ricardo Hoxeswat (en comisión).

Casa Cangallo 4354, entre Pringles y Yatay, en terreno de 8.66 metros de frente, 43.30 de fondo, edificio compuesto de sala, comedor, vestíbulo, 5 dormitorios y dependencias, en pesos 41.000. Comprador, señor Carlos Quadrelli.

En Vicente López y con frente al camino de la ribera y la vía del F. C. C. A., 5 terrenos con una superficie en conjunto de 872.70 metros cuadrados, á pesos 20 el metro cuadrado. Importe, pesos 17.454. Comprador, señor Manuel A. Fernández.

CORVIERA Y PERALTA MARTINEZ

Helguera 67, casa por orden judicial, midiendo 10.39 metros de frente por 17.33 metros de fondo y superficie total de 179.95 metros cuadrados, en la suma de $ 22.100, ó sea á razón de pesos 122.80 el m. c. Comprador, señor Rufino Acosta Cardoso.

Terreno con frente á las calles Irigoyen y Cortina, entre Yerbal y la vía del ferrocarril Oeste, midiendo 39.26 metros de frente al Oeste 19.94 metros de frente al Este, 38.50 metros en el costado Norte y 34.30 metros en el del Sur y superficie total de 633.29 metros cuadrados, vendido á razón de pesos 20 el metro cuadrado ó sea á pesos 12.466.50. Comprador, señor Carlos J. Briozzo.

Terrenos en Banfield, con frente á las calles Viamonte y Gazcón, antes San Luis, en lotes, con superficie de 392.05 á 520.11 metros cuadrados, desde pesos 4.53 á 3.74 el metro cuadrado, ó sea en total $ 13.970.25. Compradores, señores José Blanco y Hnos., Emilio Ginibre, Ernesto Galimberti, Manuel Gómez y Joaquín Solbre.

Terreno en Merlo, con frente á las calles 1 y 2, entre 10 y 11, midiendo 17.32 metros de frente á la primera por 86.60 metros de fondo y 17.32 metros en el contrafrente y superficie total de 1.497 metros cuadrados, á razón de $ 2.67 el metro cuadrado, ó sea pesos 4.000. Comprador, señor J. M. Bonhome.

RISSO-PATRON y Cía.

Casa Ayacucho 467, entre Corrientes y Lavalle, mide 8.66 por 25.99 metros, edificio de sala, comedor, 5 dormitorios y comodidades, en $ 72.000; resulta á $ 320 el m. c. Comprador, señor Luis F. Janti.

Propiedad Humahuaca 966, entre Rawson y Gazcón, mide 7.79 por 51.96 metros, edificio moderno, compuesto de sala, 5 dormitorios y comodidades, en $ 47.700; equivale á $ 110 el metro cuadrado. Comprador, señor Pedro Lamastra.

Casa Humahuaca 1064, entre Rawson y Pringles, mide 8.66 por 43.30 metros, edificio de sala, comedor y 5 dormitorios, en $ 20.000 ó sea á $ 53.33 el metro cuadrado. Comprador, señor José Lijó.

Propiedad Rincón 1130, entre San Juan y Humberto I. Mide 7.79 por 43.43 metros, edificio antiguo, compuesto de sala, 3 dormitorios, etc., en pesos 19.500, ó sea á $ 127.41 el m. c. Comprador, señor Pedro J. Larroudé.

En Flores, Curapaligüe 673, entre Lobos y Mercedes. Mide 8.66 por 43.30 metros, edificio de 3 dormitorios, y comodidades, en $ 23.850. Comprador, señor Francisco Acuñas.

Casa Alberti 1564, entre Gavón y Garay, mide 8.92, por 38.97 metros, edificio de sala y 4 dormitorios; resulta á pesos 90 el m. c. Comprador, señor Vicente Pérez.

En Flores, San Eduardo 2976, entre Nazca y Angerich, mide 7.21 por 28.79 metros, edificio de 4 dormitorios y comodidades, en $ 12.600. Comprador, señor Pedro Peyrano.

En Flores, Monte 2000 esquina Castañón. Superficie, 378 varas cuadradas, edificio de sala para negocio y dos habitaciones, en $ 19.000. Comprador, señor José Pagano.

En Floresta, Martínez Castro y Laguna, de 8.66 por 38.10 metros, edificio de 4 piezas. Comprador, señor Juan J. Terogana.

En Mar del Plata, Güemes entre Alberti y Rawson, de 8.66 por 43.30 metros, en $ 28 el m. c. Comprador, señor Jerónimo F. Rivara.

Terreno Loreto entre Charlone y Rossini, mide 8.66 por 40.70 metros, en pesos 15.40 el m. c. Comprador, señor Silverio Lottito.

En Adrogué, dos lotes, España y Rosales. Superficies 369 y 351 metros cuadrados, en $..... el m. c. Compradores, varios.

Importan estas ventas $ 293.450 que agregadas á las realizadas durante la semana, hacen un total de $ 383.971.

BACIGALUPPI Y RUA

Propiedad calle Independencia 1534 entre las de Sáenz Peña y Cevallos, con superficie de 446.20 m. c. Consta de 21 habitaciones, 2 patios, pileta y demás comodidades. Vendida en $ 93.500, el m. c. Comprador, señor Daniel Etkin.

En Palermo, propiedad calle Acevedo 1452, entre Gorriti y Cabrera, edificio construído en terreno que mide 8.66 metros de frente por 59.96 de fondo. Superficie 449.97 m. c. Vendido en $ 34.900, ó sea á $ 77.55 el m. c. Compradora, señorita Dolores Vélez Iturrieta.

En Almagro, casa calle Arana 39 entre bulevar La Plata y Muñiz. Superficie 165.07 m. c. Vendido en $ 14.400, ó sea á $ 87.27 el m. c. Comprador, señor Manuel Heredia.

Terreno calle Ferrari entre las de Campichuelo y Acoyte. Superficie 257.82 m. c. Vendido en $ 39.35 el m. c. Importa $ 10.145.22. Comprador, señor Antonio L. Marelloes.

En Marcos Paz, 1 terreno con superficie de 271.340 m. c., á $ 0.20 el m. c., y casa de cuatro piezas. Importa pesos 54.271.20. Comprador, señor Aquilino T. Márquez.

En Mar del Plata, la esquina Las Heras y Falucho, con una superficie de 1.000 metros cuadrados y dividida en 4 lotes, en pesos 80 el metro cuadrado, importe 80.000 pesos. Comprador, señor José A. Ruberti.

En Mar del Plata, grupo de cuatro casas, conocido por el "Triquete" situadas en la esquina 9 de Julio, Olazábal y Funes, con superficie de 2.250 metros, vendida en $ 80.000, sale el metro á $ 36. Comprador, señor Jorge Mathey.

Campo en el Chubut, sección C H B lote 14, compuesto de 10.000 hectáreas, vendido á razón de 6.25 la hectárea. Importe, $ 63.500. Compradores, señores Malgreef, Bonchini y Lapiado.

En Mar del Plata, en la chacra 74, 11 lotes en 40 mensualidades, desde 30 á 35 pesos la mensualidad, importe total, $ 17.300. Compradores, señores M. Copello, A. Lagarte, J. Torriello, A. Saparí y J. Lartien.

En Mar del Plata, en la chacra 289, 5 lotes, desde $ 6.50 á 10 el metro cuadrado, importe de la venta, $ 16.850. Compradores, señores A. Valenzuela, J. Martínez y H. Adanio.

En Villa Progreso, 30 terrenos con frente á las calles Julio, Godoy, Zárate, General Hornos, Buenos Aires, Indio y otras; venta en 80 mensualidades, sin interés, con superficies que varían entre 129.88 y 194.90 metros cuadrados, vendidos de $ 21 á 43 por mes el lote. Importan $ 83.890. Compradores, señores E. Canale, Miguel Noguera, Policarpo García, Salomón Dalmón, José González, José Blanco, Mercedes F. Moncerra, J. F. Gómez, Juan Darnbrield, Cristóbal Woddo, Tomás Martín, Andrés Rodríguez, Juan Pelates, J. Marconi, G. Zoisa, José Villa, T. González, Juan Sósa, R. Haffi Aarón, 2 lotes; Fermín Martorell, Raúl J. Sotomayor, Antonio Pasculetti, Emilio Fariña y José Vensovich, 3 lotes.

Importan estas ventas, la suma de $ 547,756.42.

CARLOS OLMI

Casas por mensualidades. En Floresta á 5 cuadras al Oeste de la quinta Olivera. Araujo 1355, de 622 varas cuadradas, en $ 13.380; $ 1.500 al contado y el saldo 11.880 pesos, en 132 mensualidades de $ 90 cada una.

Araujo 1369, de 410 varas, en $ 11.400, 1.500 pesos al contado y 9.900 pesos en 132 mensualidades de $ 75 cada una.

Araujo 1373, de 330 varas, en pesos 14.040. Al contado $ 1.500 y 12.540 pesos en 132 mensualidades de $ 95 cada una.

Araujo 1379, de 248 varas, en pesos 10.080. Al contado 1.500 pesos y 8.580 pesos en 132 mensualidades de $ 65 cada una.

Araujo 1385, de 176 varas, en $ 8.760. Al contado $ 1.500 y 7.260 pesos en 132 mensualidades de $ 55 cada una.

Araujo 1393, de 345 varas, en $ 13.644. Al contado $ 1.500 y 12.144 pesos en 132 mensualidades de $ 92 cada una. Compradores, señores Atilio Maschertini, Carmona Ríos, Carmelo Scalzo, Alejandro Frinkin y J. Presser. El metro cuadrado sale á pesos 44.53 moneda nacional.

BARDIER Y SISTERNA

En Luján (F. C. O.), fracción de terreno á 100 metros al SO. de la estación del F. C. O., lindando calle en medio con el ferrocarril y con terrenos de los señores Yangues, F. Olmos la Garabano y S. Ojeda y bulevar España (continuación), con superficie de 125.952.49 m. c., dividida en doce manzanas libre de calles, en $ 260.320. Comprador, señor Juan G. Núñez.

Casa en Villa Devoto, calle Navarro entre Gualeguaychú y Mercedes, lindando con el colegio en construcción, con superficie de 4.550 m. c., en pesos 20.000, ó sea á $ 4.44 el m. c. Comprador, doctor Pío Isaac Acuña.

Casa en el Cuballito calle Franklin 784, con superficie de 280 m. c., en pesos 15.500 ó sea á $ 55.35 m. c. Comprador, señor Jacinto Rosales.

En Villa Devoto, dos terrenos calle Lacar y Esperanza, con superficie de 293.10 y 236 m. c., á $ 20 y 18.66 el m. c. Importa, $ 10.187.38. Compradores, señores Leslie Wright y Antonio Cappra.

En Belgrano, terreno calle Amenábar entre Céspedes y Aguilar, lote 5 de la manzana F, con superficie de 249 m. c. á $ 46.66 el m. c. Importa, pesos 11.618.34. Comprador, señor Aquiles Canevari.

En Palermo, Arguibel y Báez, esquina SE., con superficie de 270 m. c., á pesos 40 el m. c. importa, $ 10.800. Comprador, señor Julio Novoa.

En Palermo, terreno calle Báez entre Arguibel y Arévalo, con frente al N., lindando con el número 244, con superficie de 428 m. c., á $ 38 el m. c. Importa $ 16.408. Comprador, señor Julio Novoa.

En Victoria (F. C. C. A.), 12 terrenos con frente á las calles Doctor Vicente Ganduglio, José Garibaldi y avenida Las Lomas, en 100 mensualidades, sin interés, de $ 16 á 23.60 por mes el lote; importa, $ 23.700. Compradores, señores Constantino Albertoli, Rodolfo Comorga, Isaac Robestein, Jacobo Gitmon, Ema Goldamberg, Francisco Juan y Simn Saliba.

Importan estas ventas, $ 367.523.72.

FRANCISCO ABALO

Casa calle Riglos 452, en $ 27.000. Comprador, señor Antonio Maio.

Casa Achaval 467, en $ 13.950. Comprador, señor Ricardo Rossi.

Casa Loria 1769, en $ 9.900. Comprador, señor Dionisio Gallego.

En San Isidro, 3 lotes de 10 por 70 cada uno, calle 25 de Mayo entre España y otra, en $ 10.70 v. c. Comprador de los tres lotes, señor Cayetano González, en comisión.

GUERRICO Y WILLIAMS

Propiedad calle Sáenz Peña 1079, edificada en terreno de ocho metros setenta y seis centímetros por veintiocho metros cincuenta y un centímetro de fondo, en la cantidad de pesos 49.000. Comprador, señor J. M. Corvalán.

FRANCISCO RAYNELI E HIJO

Judicial, Chilabert 69, de 10 metros por 37.34, 3 piezas, etc. Precio, pesos 9.000. Comprador, señor Miguel Iglesias Noguelra.

ESTANISLAO VARGAS Y CIA.

Casa Uriarte 1751, de 9 por 32 varas, en $ 21.000 Comprador, señor Mauricio Laugevin

En Florida, lotes 10 y 11, manzana N., con 1.295 v. c., á $ 4 la v. c., importa $ 5.180. Comprador, señor Celia Mac Farlane.

En Florida, 2.500 v. c., en la manzana 101 (F. C. C. C.), á $ 3.70 la v. c. Importa $ 9.250. Comprador, señor Juan M. Depierbl.

En Florida (F. C. C. C.), lote 28, manzana 101, en 80 meses, son 290 v. c. á $ 8.50 la vara; importa, pesos 2.465. Comprador, señor Luis Carbarelli.

En Florida (F. C. C. C.), manzana 101, lotes 17 y 18, con 1.400 v. c., frente al bulevar Roca, á $ 6 la v. c. en 80 meses; importa, $ 8.400. Comprador, señor Emilio Terazona.

Suman estas ventas, $ 46.295.

ARTURO DEMARCO

Casa Pujol 703, sala, 2 dormitorios y 1 alta, en $ 9.300. Comprador, José de Marco.

Casa Cuenca 1667, de 8.66 metros por 34.64, con 3 piezas, en $ 5.000. Comprador, Antonio Losino, para Francisco Gugliotta.

Terreno Zapaleri entre Monte Egmont y Monte Dinero, 10 por 58, adoquinado por cuenta del adquirente. Comprador, Francisco Demarchi.

Esquina Varela y Recuero, 14 por 30, á $ 10.30 la vara. Comprador, Miguel Calabrese.

Terreno Varela al lado de Recuero, 10 por 30, á $ 21 la vara cuadrada. Comprador, Miguel Calabrese.

FIDANZA Y BADINO

Vendieron ayer la propiedad Córdoba 1811, de 8.66 metros de frente por 26.41 en el costado Este y 26.84 en el Oeste, en $ 94.000, sale el metro á pesos 408.70. Comprador, doctor M. Videla.

ENRIQUE A. MARTINEZ Y CIA.

Judicial, terreno Carranza entre Honduras y Gorriti, de 218.18 metros cuadrados, en $ 6.100, ó sea á $ 27.95 el m. c. Comprador, Angel Rúfolo.

C. G. DEMERIA

Casa Jujuy 1700, entre Inclán y Salcedo, ad corpus, edificio, sala y 3 dormitorios, en $ 18.000. Comprador, señor Carlos Cademazzi.

Casa Isabel la Católica 1135, entre Australia y Rocha, edificio de sala y 5 habitaciones, en $ 18.500. Comprador, señor José Gervasi.

NOTICIAS MARITIMAS

VAPORES ESPERADOS—MES DE ENERO

Nombre	Bandera	Fecha	Procedencia
Leopold II	belga	8	Amberes
x Cordova	italiana	8	Génova
x F. di Udine	italiana	8	Génova
Paraná	inglesa	9	Londres
Valhalla	inglesa	9	Londres
Hallzones	inglesa	9	Liverpool
Ceylan	francesa	9	Dunkerque
Alberta	inglesa	9	Londres
Corfu	inglesa	9	Londres
Gotha	alemana	9	Bremen
St. Nicholas	inglesa	9	Liverpool
Bellalisa	inglesa	9	Glasgow
Dettingen	inglesa	9	Liverpool
N. Prince	inglesa	9	Liverpool
Drumeldrie	inglesa	9	Londres
N. Transport	inglesa	9	Nueva York
Hibernian	inglesa	10	Cardiff
K. Victoria	sueca	10	Glasgow
x France	francesa	10	Gothenburg
Atlanta	austriaca	10	Marsella
Harzburg	alemana	10	Trieste
Delfland	holandesa	11	Bremen
Hydaspes	inglesa	12	Amsterdam
x Zoelandia	holandesa	12	Liverpool
x H. Pride	inglesa	12	Amsterdam
C. Prince	inglesa	12	Londres
x Cap Ortegal	alemana	12	New York
Sardegna	italiana	12	Hamburgo
x Orita	inglesa	13	Génova
x Araguaya	inglesa	13	Callao (Mº)
Alpha	inglesa	13	Southampton
James	inglesa	14	Newport
Gascony	inglesa	14	Amberes
Benedict	inglesa	15	Liverpool
Ikala	inglesa	15	Pará
x Voltaire	inglesa	15	New York
x P. Mitre	argentina	15	P. del Sur
S. Rita	alemana	15	Hamburgo
K. Grange	inglesa	15	Newport
Heslone	inglesa	16	Liverpool
x R. Elena	italiana	16	Génova
S. Elena	alemana	17	Hamburgo
P. de Larrinaga	inglesa	17	New York
Herminius	inglesa	18	New York
x H. Loch	inglesa	19	Londres
Balaclava	inglesa	20	Londres
x Magellan	francesa	20	Burdeos
x Sarmiento	argentina	20	P. del Sur
Hemland	holandesa	20	Amsterdam
Dunbarmoor	inglesa	20	Calcuta
x Paraná	francesa	21	Marsella
Francesca	austriaca	21	Trieste
x Oriana	inglesa	21	Liverpool (Mº)
x Lautaro	austriaca	21	Trieste
Sevilla	alemana	22	Amberes
P. Bridge	inglesa	23	Londres
x Cap Blanco	alemana	23	Hamburgo
C. Transport	inglesa	23	Newport
Italie	francesa	24	Marsella
x P. de Satrústegui	española	24	Barcelona
x Savoia	italiana	26	Génova
x Cádiz	española	26	Barcelona
P. Ingeborg	sueca	26	Gothenburg
Vandyck	inglesa	27	Liverpool
x Amazón	inglesa	27	Southampton

VAPORES A SALIR—MES DE ENERO

Nombre	Bandera	Fecha	Destino
A. R. de Genauli	francesa	4	Dunkerque
Harmonides	inglesa	5	Liverpool
Rembrandt	inglesa	5	Liverpool
St. Ronalds	inglesa	5	Marsella
x Vasari	inglesa	6	New York
x Parapa	francesa	9	Marsella
Malta	francesa	10	Dunkerque
x Camarones	argentina	10	P. del Sur
Hyacinthus	inglesa	10	Hamburgo
A. Grange	inglesa	10	Liverpool
Espagne	francesa	10	Marsella
x Valbanera	española	11	Barcelona
x H. Pifer	inglesa	12	Londres
x Atlantique	francesa	12	Burdeos
x Allcé	austriaca	13	Trieste
x Argentina	italiana	13	Génova
x Orita	inglesa	13	Liverpool (Mº)
Wyandotte	inglesa	14	Londres
x K. F. August	alemana	15	Hamburgo
Alconda	inglesa	15	Amberes
Amstelland	holandesa	15	Amsterdam
O. Fredrik	sueca	15	Gothenburg
La Blanca	inglesa	15	Liverpool
x Rawson	argentina	15	R. Gallegos y
x P. di Udine	italiana	16	Génova
x Cordova	italiana	17	Génova
x France	francesa	18	Marsella
x Araguaya	inglesa	19	Southampton
x H. Scot	inglesa	19	Londres
x Mendoza	argentina	20	Río Gallegos
Barbary	inglesa	20	Liverpool
x Zeelandia	holandesa	20	Amsterdam
Jenfeld	alemana	20	Génova
H. Prince	inglesa	20	New York
x Oriana	inglesa	21	Callao (Mº)
Benedict	inglesa	27	Manaos
x R. Elena	italiana	23	Génova
R. Grange	inglesa	24	Londres
Francesca	austriaca	25	Trieste
Rossetti	inglesa	25	Liverpool
x Cap Ortegal	alemana	25	Hamburgo
x H. Pride	inglesa	26	Londres
x Magellan	francesa	26	Burdeos
Sardegna	italiana	27	Génova
x Oravia	inglesa	28	Liverpool (Mº)
Delfland	holandesa	30	Amsterdam
Runblne	inglesa	30	Londres (Mº)
Thessaly	inglesa	30	Liverpool
x Paraná	francesa	30	Marsella
Italie	francesa	31	Marsella

x Indica los vapores correos.

ALTURA DE LA MAREA

A las 6 a. m., 30 6 pies; á las 7, 30.2; á las 8, 29.2; á las 9, 28 10; á las 10 28 6, á las 11, 27.10; á las 12, 27.3; á la 1 p. m., 26 10; á las 2, 26 6, á las 3, 25 10; á las 4, 25.10, á las 5, 27 2, y á las 6, 27 10. Uno más en el canal Norte. Viento SE., E y ENE.

LLEGADAS A LA RADA

Vapor inglés "Marie Suzanne", de Cardiff, con carbón, á F. C. C Argentino; barca francesa "Dupleix", de Amberes, con cemento, á Rubbens y compañía.

MOVIMIENTO DEL PUERTO

Entradas: vapor español "Catalina", de Barcelona, con 550 pasajeros y carga general, en el dique 4, id alemán "Santos", de Hamburgo, con 355 pasajeros y carga general, en la dársena Norte; id inglés "Wyandotte", de la rada, en el dique 2, á cargar.

Salidas: vapor inglés "African Monarch", del dique 1, para Génova, con ganado y frutos; id id "Bishopsgate", del dique 1, para el Rosario, á descargar.

NOMINA DE LOS VAPORES DE ULTRAMAR SURTOS EN EL PUERTO

Dársena Norte—"Austria", "Star of England", "Dalmata", "Juanita", "Pampa", "Vasari", "Argentina", "Santos".

Dique 4—"Tucumán", "Malte", "Vasbanora", "K. F. August", "Santa Cruz", "Highland Scot", "Atlantique", "Alice", "Lazio", "Grifevale", "Catalina".

Dique 3—"Borderer", "Rembrandt", "Montevideo", "A. R. de Genouilly", "Tintoreto", "Salamanca", "Virginia", "Gifford", "Espagne", "Armenia", "Den of Ruthven", "Flawyl", "St. Johann", "Mars".

Dique 2—"Coburg", "Barón Baeyens", "María C.", "Winfield", "Alster", "Granada", "Adelheid Menzell", "Oscar Fredrik", "Den of Crombié", "Rossetti", "Hostilius", "St Ronalds", "Wyandotte".

Dique 1—"Thessaly", "Ocean Prince", "Dalrazan", "African Prince", "Alconda", "Ikaria", "Vienna", "Burgundy" "Helmburg", "Hesperides".

Dársena Sur—"Ribston", "Pellagrini", "Alston", "E. Court", "Trovince", "Camarones", "Longhirst", "South Atlantic", "Trevessa", "Newburn", "Rawson", "Kelvinhead", "Bleamoor".

Riachuelo—"Bertholey", "Alfalfalfa", "Royal", "Germanic", "Atlantic", "Upcerne", "Ludgate", "Brachember", "St Ninian", "Ulidia", "Roma", "Davilsh", "G. de Larrinaga", "Carol I", "Atlanta", "Vilna", "Imperial", "Denaby", "Limay", "Azul", "Skogland", "Trowbridge", "Sweethope", "Storstad", "Felbridge", "Gresham", "Craigmhor", "Tanagra", "Upplands", "Ethelalda", "Graphic", "Ethelbryhta".

Dock Sur—"Neuquén", "Homereus", "Centenario", "Cloughton", "Dornsbrook", "Sabia", "Lomas", "Kelvinbank", "Bernicia", "Cento", "Mendoza", "Ormley", "Highland Piper", "Zillah", "Hawkes Bay", "Ayr", "Karma", "Treneglos", "Swedish Prince", "High and Harris", "Indian", "Jenfeld", "Hornby Grange", "Mont Cenis".

SITUACION DE LOS VAPORES CORREOS Y DE PASAJEROS

Mala Real Inglesa

"Asturias", saldrá el 19 de Southampton.

"Amazón", salió el 5 de Southampton

"Avon", salió el 31 de Diciembre de Pernambuco para Southampton

"Araguaya", salió el 5 de Bahía para ésta; llegará el 8 á Río de Janeiro.

"Aragón", salió el 5 para Southampton

"Thames", salió el 7 de Pernambuco para Southampton

Hamburgo Sudamericana y Hamburg Amerika Linie

"Cap Blanco", salió el 5 de Lisboa para ésta.

"Cap Ortegal", salió el 27 de Diciembre de Lisboa para ésta; llegará el 8 á Río de Janeiro.

"Koenig Friedrich August", dique 4; saldrá el 15.

"Cap Finisterre", salió el 30 de Diciembre de Río de Janeiro para Hamburgo

"Cap Vilano", en Hamburgo.

"Koenig Wilhelm II", saldrá el 11 de Hamburgo.

"Cap Arcona" salió el 5 para Hamburgo.

Mensajerías Marítimas

"Magellan", salió el 6 de Diciembre de Dakar para ésta.

"Chili", salió el 7 de Pernambuco para Burdeos.

"Amazone", en Burdeos.

"Cordillère", saldrá el 12 de Burdeos

"Atlantique", dique 4; saldrá el 12.

Lloyd Italiano

"Indiana", en Génova.

"Cordova", salió el 5 de Santos para ésta; llegará el 8.

R. ANSTEY (8)

EL JARRO DE BRONCE

Era temprano todavía, á hizo á pie todo el camino, como una válvula de escape para su excelente humor, gozando de todo con nueva atención: el cielo manchado de gris y salmón, el escaso follaje color ámbar, cuero y amarillo en los jardines de Kensington, el olor acre de castañas y bellotas y de hojas quemadas; la bruma gris-azulada que flotaba entre los árboles distantes, y luego el tráfico alegre y el brillo de High Street. Finalmente, vino la alegría de encontrar á Silvia sola y de presenciar su franco entusiasmo al escuchar la que había venido á decirle, de sentir sus manos en sus hombros y de tenerla en sus brazos, mientras sus labios se encontraban por vez primera. Si ese sábado por la tarde hubiera habido un hombre más feliz que Horacio Ventimore habría hecho bien en disimularlo, su dicha, por temor de lo que ocurre en los celos de los altos dioses.

Cuando volvió, demasiado temprano!, la señora Futvoye halló á su hija y á Horacio sentados en el mismo sofá, no fingió estar agradablemente sorprendida.

—Esto es aprovecharse en una forma poco correcta de lo que tuve la debilidad de decir anoche, señor Ventimore—comenzó. Creía poder tener confianza en usted.

—No habría vendido tan pronto—dijo—si mi Bonsón fuese la mitad de lo que era ayer. Pero ha cambiado de opinión, y ahora no quiere separarse de él por menos de mil libras.

Y le refirió el cambio repentino de sus perspectivas.

—Bueno—dijo la señora Futvoye—es mejor que hable con mi marido.

El profesor llegó poco después, y Horacio inmediatamente pidió hablarle á solas en su escritorio, lo que le fué concedido al punto.

El estudio al

"Princesa Mafalda", salió el 6 para Génova.

Lloyd Sabaudo

"Principe di Udine", salió el 5 de Santos para ésta; llegará el 8.
"Tomaso di Savoia", salió el 1o. de Santos para Génova.

Societé Generale de Transports Maritimes

"Salta", salió el 24 de Diciembre de Río de Janeiro para Marsella.
"Plata", salió el 4 de Río de Janeiro para Marsella.
"Formosa", saldrá el 10 de Marsella.
"Pampa", dársena Norte; saldrá el 9.
"Paraná", salió el 30 de Diciembre de Marsella.

La Veloce

"Savoia", salió de Génova el 6 de Enero.
"Brasile", salió el 24 de Diciembre de Río de Janeiro para Génova.
"Argentina", dársena Norte; saldrá el 13.
"Italia", salió el 3 para Génova.

Navigazione Generale Italiana

"Regina Elena", salió de Génova el 30 de Diciembre.
"Re Vittorio", salió el 27 de Diciembre de Río de Janeiro para Génova.
"Umbria", salió el 4 de Río de Janeiro para Génova.
"Principe Umberto", saldrá el 17 de Génova.
"Sardegna", salió el 23 de Diciembre de Almería para ésta.

Transatlántica Española

"P. de Satrústegui", salió el 7 de Cádiz para ésta.
"León XIII", salió el 1o. para Barcelona.
"Montserrat", en Barcelona.

Lloyd Real Holandés

"Frisia", salió el 4 de Río de Janeiro para Amsterdam.
"Hollandia", saldrá el 10 de Amsterdam.
"Zeelandia", pasó el 4 por Fernando Noronha para ésta; llegará el 4 á Río de Janeiro.

Austro-Americana

"Martha Washington", saldrá el 11 de Trieste.
"Laura", salió el 29 de Diciembre de Trieste.
"Alice", dique 4; saldrá el 13.

Pinillos, Izquierdo y Cía.

"Barcelona", salió el 27 de Diciembre de Santos para Barcelona.
"Valbanera", dique 4; saldrá el 11 de Enero.
"Cádiz", salió de Cádiz el 6 para ésta.
"Catalina", dique 4.

Línea Nelson

"Highland Corrie", salió el 5 para Londres.
"Highland Piper", dock Sur.
"Highland Scot", dique 4.
"Highland Glen", salió el 29 de Diciembre para Londres.
"Highland Pride", llega el 12.
"Highland Loch", salió de Londres el 25 de Diciembre.
"Highland Brae", salió de Londres el 4.
"Highland Warrior", saldrá el 11 de Londres.

VAPORES ESPERADOS

Hoy: italianos "Principe di Udine" y "Cordova", de Génova, con pasajeros y cargamentos generales; inglés "King", de Amberes, con carga general; uruguayo "Parahyba", de Río de Janeiro, con carga.

VAPORES A SALIR

Hoy: inglés "Zamora", para la rada, en lastre; francés "Amiral R de Genouilly" para Dunkerque, con productos; inglés "Vasari", de la dársena Norte, para el Brasil y Nueva York con pasajeros y carga; id "Highland Piper" para La Plata, á cargar.
Mañana: francés "Pampa", de la dársena Norte, para Marsella, con pasajeros y carga.

COSTA SUR

Hoy es esperado de Caleta Olivia y escalas el vapor "Desterro".
—El vapor "Patagonia", en viaje para ésta, llegó el 5 á Comodoro Rivadavia.

VAPORES EN VIAJE

"Delfland", holandés, de Amsterdam para ésta, salió el 6 de Río de Janeiro.
"Oravia", inglés, saldrá hoy del Callao para Montevideo y Liverpool.
"Scottish Prince", inglés, salió el 5 de Nueva York para ésta.
"Atlanta", austriaco, de Trieste para ésta, salió el 5 de Río de Janeiro.
"Voltaire", inglés, de Nueva York para ésta, llegará hoy á Río de Janeiro.
Hoy son esperados en Montevideo: ingleses "Dettingen", "Halizones" y "St. Nicholas" de Liverpool, id "Belfalisa" de Glasgow, francés "Ceylan" de Dunkerque, inglés "Hibernian" de Glasgow, id "Paraná", "Albania", "Corfu" y "Norman Prince" de Londrés, id "Drumeldric" de Nueva York, alemán "Gotha" de Bremen.

VAPORES DE LOS RIOS

Se esperan hoy: "Eolo", "Roma", "Londres" y "Río de la Plata" de Montevideo, "Viena" del Salto, "Helios" de Santa Fe, "Río Iguazú" del Carmelo, "Astrea" de Gualeguay.
Salen hoy: "Luna" para el Carmelo, "Roma", "Viena" y "Río de la Plata" para Montevideo.

EL "CORUMBA" A FLOTE

El vapor argentino "Corumbá", que estaba varado en Paso Alvear, ha zafado con la ayuda de los vapores "Lambaré" y "Venus Argentino" y siguió viaje para la Asunción.

REGISTRO DEL ESTADO CIVIL

Y ELECTORAL

Oficina principal, Tucumán 854; sección 1a., Rivadavia 8151; sección 1a., (sucursal), Esquiú 132 (Nueva Pompeya); sección 2a., Monteagudo 12; sección 3a., Iriarte 566; sección 4a., Almirante Brown 1078; sección 5a., Fray Cayetano 65; sección 6a., Belgrano 4139; sección 7a., Bartolomé Mitre 4299; sección 8a., Rincón 1454; sección 9a., Ecuador 385; sección 10a., Alberti 340; sección 11a., Azcuénaga 437; sección 12a., Santiago del Estero 941; sección 13a., Bolívar 669; sección 14a., Montevideo 135; sección 15a., Malabia 261; sucursal de la sección 15a., Habana y Esperanza (Villa Devoto); sección 16a., Juramento y Cuba (municipalidad); sección 16a., Nahuel Huapí 6058 (nuevo); sección 17a., Federico Lacroze 2469; sección 18a., Gurruchaga 2164; sección 19a., Santa Fe 2205; sección 20a., Uruguay 1036.
Los nacimientos deben ser declarados por el pariente más cercano ó por la partera dentro de los tres días de producidos, bajo pena de multa ó prisión.

Inscripciones de ayer

MATRIMONIOS

Sección 1a.—Jenaro Solvati, italiano, albañil, con María E Lanzillotti, italiana, Vernet 128; Sebastián Sosa, italiano, albañil, con María Dicasagrande, italiana, Chiclana 3702. Antonio Palacios, argentino, empleado, con Crescencia Telesca, italiana, Itaquí número 1043.
Sección 2a.—Carlos Romero, oriental, comerciante, con Ascención Orozco, argentina; Eduardo Odelin, italiano, empleado, con Isolina Esther Revignano, argentina.
Sección 7a.—Emilio Gatti, italiano, calderero, con Victoria Inglotto, italiana; Antonio Cajaraville, español, comerciante, con Pilar Fernández, española; José Olindo Di Tullio, argentino, carpintero, Humahuaca 371, con Clotilde Scarbato, brasileña, Gazcón 773; José Lafont, español, empleado, con Blanca Nicoletti Altimari, italiana; Félix Pagano, italiano, comerciante, Valentín Gómez 1034, con Amalia Rosignulo, argentina, Bulnes 570.
Sección 8a.—Vicente Mammano, italiano, músico, Cochabamba 1932, con Concepción Yacó, italiana, Cochabamba 1932; Francisco Tudio, italiano, comerciante, Constitución 2227, con Lucía Lamato, argentina, Constitución 2227, José Sassone, argentino, "chauffeur", Pasco 1440, con Rafaela Pinelli, argentina, Pasco 1440; Marco Mortaletti, italiano, comerciante Constitución número 3461, con Antonia Madio, italiana Constitución 3461; Juan Pastor, español, músico, Cochabamba 2500, con Felipa Ibarreche, española, Cochabamba 2500; Ernesto Conigliaro, argentino, sombrerero, Humberto I 2805, con Ramona Ríos, oriental, Humberto 2805.
Sección 12a.—Emilio Alcaiz, español, Salta 1045, con Teresa Miralpeix, española, Salta 1045; Higinio Barrionuevo, argentino, Tacuarí 1238, con Antonia Quinteiro, española, Chacabuco 1257.
Sección 14a.—José Osorio, español, Talcahuano 425, con Josefa Osorio, española, Talcahuano 425; Pancracio Cortello, italiano, Córdoba 3576, con María A. Vetronile, argentina, Callao 807.
Sección 16a.—Severino Bretaña, español, enfermero, con Mercedes Benisal Teodoro Ua, español, jornalero, con Ambrosia Moyano, argentina; Francisco Corellano, italiano, jardinero, con Petrona Pardo, argentina; Pedro Ellicetoche, argentino, empleado, con Elisa Hagen, argentina; Enrique Molina y Vedia, argentino, estudiante, con Zoila de Vedia y Mitre, argentina; René Zangloló Marquerie, francés, corredor, con María Inés Garibaldi, argentina; Luciano Giovannucci, italiano, albañil, con Teresa Traverso, argentina; Domingo Polombo, argentino, empleado, con María Giommi, italiana; Blas Carril, uruguayo, mecánico con Teresa Barrera, argentina; Francisco A. Jacote, portugués, jornalero, con Adelina Rosa Fernández, portuguesa.
Sección 17a.—Mariano Bombiu, español, comerciante, con Andrea Pérez, española; Aquilino Vogliotti, italiano, con Aurelia Pegani, argentina; Augusto Toledo, argentino, con Ana Pereyra, argentina; José Mustaccinoli, italiano, con Teresa María Pronzati, italiana.
Sección 19a.—Pérry Lavolor, irlandés, Billinghurst 2020, con Adelgisa Siboldi, italiana, Billinghurst 2110; Alfredo D. Giaccio, italiano, Córdoba 1650, con Rosa M. Orlando, italiana, Scier 5; Manuel J. Benítes, argentino, Charcas 1877, con María Dusacane, italiana, Bustamante 1638; José Domínguez, español, Jujuy 577, con María Avella, española, Arenales 2231; Francisco Madrañok español, Canning 2478, con Ana Bergal, argentina, Santa Fe 2865.

DEFUNCIONES

Sección 1a.—Aurelia Neira, 11 meses, argentina, Pieres 349; Pedro T. Fossaroli, 9 meses, argentino, avenida La Plata 2021; N. Tholosano, Castro 1662; N. Sposato, Balbastro 826.
Sección 2a.—Teresa Capille, 16 años, argentina, Patagones 1415; Félix Preto, 23 años, italiano, hospital Muñiz; Camilo Herrera, 33 años, argentino, hospital Muñiz; Ramón Armera, 31 años, argentino, hospital Muñiz; Armando Contastese, 14 meses, argentino Matheu 1950; Aida D'Angelo, 18 años, italiana, hospital Muñiz; Pedro Guirdon, 44 años, francés, hospital Muñiz; Juana Mansur, 22 años, turca, hospital Muñiz; Santiago Antonio Manenbhia, 33 años, italiano, hospital Muñiz; N. Segovia, argentino, Salcedo 3340; N. Costa, Juy 1741.
Sección 3a.—Teresa Tambone, 1 mes, argentina, Ituzaingó 325; María F. Verdier, 24 años, argentina, Ituzaingó 549; Camilo Moure, 21 años, español, hospital Rawson; Amalia F. de Arnaldo, 35 años, oriental, H. N. de Alienadas.
Sección 4a.—N. Linch, P. Mendoza núm 1067.
Sección 5a.—Esther Vicenta Guelriere, 8 meses, argentina, Provincias Unidas 1751. Juan Boldrini, 46 años, italiano, hospital T. Alvarez; Pascual Bova, 1 año y 6 meses, argentino, hospital T. Alvarez, Emma Estela, 11 meses, argentina, Tramway 1543.
Sección 6a.—Carlos Grossi, 56 años, italiano, Rigios 758; Roberto A. Magioli, 1 año, argentino, San Juan 3953.
Sección 7a.—Lorenzo Masera, 61 años, italiano, Medrano 320; José Enseo Gatti, 1 año y 4 meses, argentino, San Eduardo 953.
Sección 8a.—Bartolo Angeli, 72 años, austriaco, Garay 2655; Héctor O Giordano, 5 meses, argentino, Constitución 3068; Diego Santana, 8 años, español, San Juan 1845; Mario Sánchez, 9 meses, argentino, Garay 3305; María de la Luz Orozco, 5 días, argentina, 24 de Noviembre 818; Gustavo Bex, 55 años, francés, hospital Francés.
Sección 12a.—Antonia Balvanera, 2 años, argentina, Humberto I 1247.
Sección 16a.—José Silva, 2 años, uruguayo, Crámer 2750; Carlos Bessi, 21 meses, argentino, Roque Pérez 3053; Juan Moratto, 68 años, italiano, Olazábal 1625; Raúl Lavaggi, 22 días, argentino, Monroe 3293; Catalina Beloqui, 42 años, argentina, Amenábar 3222.
Sección 17a.—Alejandro Carecchio, 54 años italiano, Guevara 564; Sara Alcira Ferrari, 4 meses, argentina, calle Ushuaia 3994; Clara Morgante, 6 años, argentina, Paraguay 5261; N. Vázquez, Guatemala 1456.
Sección 19a.—Ramiro Mayo, 24 años, español, hospital de Clínicas.

SECCION NOTABLES

Doctor CHABRoux

Del Hospital Rivadavia. Piel, génito-urinarias y secretas. Diplomado en los hospitales de París (St. Louis. Urología, etc.) De regreso de Europa, Tucumán 632. De 2 á 4 p. m. y 8 á 10 de la noche. v30en.

Dr. GORLERO PIZARRO

ESPECIALISTA.—Enfermedades del pecho y estómago. Tratamiento de la tuberculosis, de 2 á 5 y de 7 á 8 p. m. SARMIENTO (antes Cuyo) 1295. v15en.

Dr. Pedro del Pino
Especialmente
Cirugía General y Ginecología
RIOBAMBA 462.—De 2 á 4.—U. T. 2[illegible] An.

DOCTOR POLITO

ESPECIALISTA en enfermedades de la piel, secretas y vías urinarias. Entre Ríos 624. Consultas: 2 á 4 y 7 á 8 p. m. v3feb

Enfermedades de señoras y secretas

Doctor A. J. Fasa, médico del hospital Rivadavia, de 2 á 5. Tucumán 618.—U. Telef. 246 (Libertad). v1f.

HEMORROIDES

Tratamiento radical sin operación cruenta, doctor E. G. Figueroa. Enfermedades intestinales estómago y abdominales. TUCUMAN 545, de 2 á 5 p. m. perm.

Dr. ROCHE Especialista, jefe de servicio de piel y sífilis del Hospital Francés. Vías urinarias, radioterapia. TUCUMAN 718.—Consultas de 2 á 6 p. m. v16en.

606 Lo aplica el **Dr. TAVOLARO**
ESPECIALISTA en
URINARIAS y SECRETAS
Reumatismo, parálisis, neuralgias, ciáticas, enfermedades internas y nerviosas. Rayos X.
CALLAO 158 De 9 á 11 a. m. y de 2 á 5
v21

Dr. PACIFICO DIAZ

Especialista en enfermedades de la piel (del hospital de Niños y del Militar) Cerrito 383. De 1 á 4 p. m. v18

J. EDELBERG
Dentista cirujano. Dientes á prueba de dolor. Operaciones sin dolor. Bernardo de Irigoyen (Buen Orden) núm. 909. v3l

Dr. IGNACIO TORRES

Médico del hospital San Roque, jefe de clínica de garganta, nariz y oído, del servicio de LA PRENSA. Aplicaciones de Radium para el cáncer, nevus, etc. Consultas de 2 á 5 p. m. martes, jueves y sábado. Tucumán 781.

DOCTOR CORTI

Especialista en enfermedades del corazón, nerviosas y de niños. Consultas de 2 á 4 p. m. Bmé. MITRE 1780. v3le.

Corrientes 787 entre Maipú y Esmeralda
(ANTES CALLAO 59)
PROFESOR A. WORE
NO HAY MAS CALLOS, JUANETES

UÑAS ENCARNADAS

El único especialista en extracciones. Callos duros y blandos, encima de los dedos y en la planta de los pies y juanetes, hasta los que están inflamados se sacan con la raíz en una sola operación, sin dolor ni sangre.
Callos entre los dedos ó ojos de gallo, se sacan sin sangre ni dolor y puede calzarse en seguida.
Uñas encarnadas. Esta operación se hace sin arrancar la uña y sin cloroformo. Sin sangre y sin dolor y también puede calzarse en seguida.
Verrugas y lunares se sacan sin dolor, sin cortar y sin que quede señal alguna.
Extracciones á precios módicos.
Consultas gratis de 9 á 12 y de 1 á 5 todos los días; domingos de 2 á 12. v3

Seguros "La Estrella" y "América"
Compañías Argentinas que únicamente aseguran
RIESGOS de INCENDIOS y FLUVIALES MARITIMOS
Dirección general: RIVADAVIA 558

Garantías que ofrecen

A LOS PROPIETARIOS Y ACREEDORES HIPOTECARIOS COMERCIANTES INDUSTRIALES Y ARMADORES	Capitales suscriptos	$ 2.500.000.—
	Capitales efectivos actuales	" 2.400.000.—
	A integrar compañía América	" 100.000.—
	Reservas generales	" 1.237.351.47
		$ 3.737.351.47
	Premios y rentas anuales	$ 1.800.000.—

Estas compañías ofrecen condiciones especiales que interesan á todos los asegurados, PRINCIPALMENTE A LOS PROPIETARIOS DE EDIFICIOS.
NOTA—Las compañías LA ESTRELLA Y AMERICA comprenden en los seguros contra incendio el riesgo de explosión de gas y de máquinas á vapor, y los efectos del rayo, aun cuando no se produzca incendio.
ALFREDO V. FERNANDEZ, Subdirector — JOSUE MORENO, Director general.

PLAYA CAPURRO
LA MAS HERMOSA VISTA DE
MONTEVIDEO
Esta playa situada al fondo de la bahía de Montevideo y en la que se han realizado grandiosas obras, constituye en uno de los más hermosos balnearios, presenta todo género de atractivos y se goza en ella del más grandioso panorama.
Gran parque, terraza sobre el mar y al fondo sobre una altura de quince metros, fuente luminosa, servicios de tren, lechería y mensajeros.
RESTAURANT BIEN ATENDIDO
DINER CONCERT
Grandes conciertos nocturnos.
Noches de moda: Lunes y viernes.
Lawn-Tennis. Gran pista para patinar (Season Otoño).

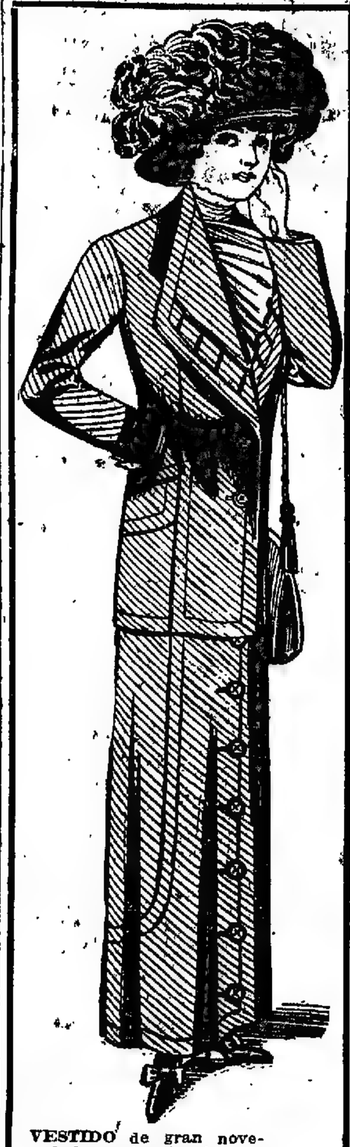

VESTIDO de gran novedad, confeccionado en casimir liviano de pura lana, en lindísimos gustos y colores, valía $ 50 ahora, á . . . . . $ 19.50

CONFECCIONES PARA SEÑORAS

GUARDAPOLVOS de seda cruda, género gloria ó casimir liviano, con cuello y bocamanga, botones y presillas de soutach, modelos de última novedad, que valían 32 pesos, ahora, á . $ 19.80
TRAJES TAILLEUR, formas muy nuevas, confeccionados en saten de seda, clase muy buena ó en seda cruda, rica calidad, valían $ 80, ahora se liquidan á $ 25.—
TRAJES TAILLEUR confeccionados con rico tusor de pura seda, surtido en todos los colores de moda, formas de gran novedad, que valían $ 90, ahora se liquidan á . . . . $ 29.50
TRAJES TAILLEUR confeccionados en rico brin de hilo, gustos rayados y lisos, que valían $ 40, ahora, á . . . . . $ 15.50
VESTIDOS fantasía, confeccionados en ricas lanas y en cotiems de lana y seda, con lindos adornos, formas muy elegantes, que valían 52 pesos, ahora, á . . $ 25.—
POLLERAS de etamina marquisét, pura lana, rica calidad, en negro solamente, modelo muy distinguido, que valían $ 11.50, ahora, á . . $ 6.50
BLUSAS de clarín blanco muy buena clase, adornadas con valencianas, aplicaciones y bordados, formas de gran novedad, que valían $ 7.50, ahora se liquidan á . . . $ 2.80
VISOS de rica seda liberty, en formas de gran moda, surtido en todos los colores, valían pesos 13.50, ahora cualquier tamaño, á . . $ 7.80

CONFECCIONES PARA NIÑAS

VESTIDOS fantasía, en distintos modelos, todos de gran novedad, confeccionados en brin muy buena clase, de gustos nuevos, para niñas de 4 á 8 años, valían $ 15, ahora, á . . . . . $ 7.—
VESTIDOS de brin blanco, forma saco naval, con doble cuello y pechera azul, ó el mismo modelo en brin rayado, para niñas de 4 á 8 años, valían $ 16, ahora, á $ 9.—
VESTIDOS estilo sastre, confeccionados en buenos géneros de lana, gustos ingleses, adornados con cuello de seda, para jovencitas de 14 á 17 años, valían $ 28, ahora se liquidan á $ 16.—

YA EMPEZÓ
Nuestra GRAN LIQUIDACION
DE ARTICULOS DE VERANO
NUNCA hemos ofrecido en plena estación una oportunidad como esta para proveerse de artículos de la más alta novedad y de clase infinitamente buena á precios reducidos por tratarse de una liquidación real y positiva.
A CONTINUACION DETALLAMOS ALGUNOS PRECIOS

CONFECCIONES PARA NIÑAS

VESTIDOS fantasía, confeccionados en rica seda cruda, con vivos verde ó punzó y flecos de bellotitas, para jovencitas de 13 á 17 años, que valían $ 50, ahora, á . . . . . $ 24.50
VESTIDITOS de zephir ó percal francés, varios modelos, en preciosos gustos, para niñas de 2 á 5 años, valían $ 4.50, ahora se liquidan á . $ 2.50
GUARDAPOLVOS de rico tusor similí, modelos muy elegantes y de gran moda, adornados con vivos y cuello de fantasía, para jovencitas de 14 á 17 años, valían $ 21, ahora, á . . . $ 12 —
VESTIDOS en estilo sastre, confeccionados en buen brin rayado ó liso, formas muy elegantes, para jovencitas de 14 á 17 años, valían pesos 24, ahora, á . . . . . $ 15.50

CONFECCIONES PARA NIÑOS

TRAJES de blusa rusa, de rico brin rayado, en lindos colores firmes, para niños de 3 á 13 años, que valían $ 4, ahora, á . . . . . $ 2.90
TRAJES de cazadora, en brin blanco y listado, clase extra, para niños de 4 á 13 años, valían $ 7, ahora se liquidan á . . . . . $ 4.80
TRAJES blusa marinera, de brin blanco y listado, cuello azul con trencillas blancas, para niños de 2 á 10 años, valían $ 5.90, ahora se liquidan, á . . . . . $ 3.90
TRAJES de saco, forma de hombre, pantalón corto, confeccionado en brin rayado, colores sufridos, para niños de 9 á 14 años, que valían $ 9, ahora á . . . . $ 6.90
PANTALONES sueltos de rico brin crudo fantasía, para niños de 2 á 14 años, valían $ 2, ahora á . . . . . $ 1.20
SOMBREROS para niños, de piqué y de paja, gran novedad de formas, desde . . . . . $ 0.50
MEDIAS cortas para niños, clase muy buena, desde . . . . . $ 0.25
CORBATAS lavalier, para niño, tenemos el surtido más grande que pueda imaginarse, desde . . . . . $ 0.75

SOMBREROS PARA SEÑORAS Y NIÑAS

SOMBREROS y tocas, en formas de la más alta novedad, adornados con alas, flores, moños de seda y cintas, que valían $ 18, ahora se liquidan á . . . . . $ 5.90
SOMBREROS de broderie, con lindos adornos de la misma, en estilos muy elegantes, valían $ 7, ahora, á . . . . $ 3.90
SOMBREROS canotiers, en infinidad de estilos, que valían $ 7 y 8, ahora, á . . . . . $ 0.90
SOMBREROS para niñas, muy bien adornados, en formas de gran novedad, á . . . . . $ 4.80
CHAMBERGOS de castor blancos, con adornos de gro-grem, artículo de gran moda, á . . $ 9.90
CHAMBERGOS de brin, clase especial, á . . . $ 3.50
SOMBREROS de paja, con ricos adornos, en estilos de gran novedad, para señora, á . . . $ 8.75

GENEROS DE SEDA PARA VESTIDOS

SEDAS CRUDAS en clase muy especial, el metro, á . . . . . $ 1.30
RASOS LIBERTY, muy buena clase, en lindísimos colores, ancho 52 centímetros, que valían $ 2.40 el metro, ahora, á . . . . . $ 1.25

GENEROS DE SEDA PARA VESTIDOS

FOULARES pura seda, doble ancho, en gustos de gran novedad, que valían $ 3.50 el metro, ahora, á . . . . . $ 1.80
SHANTUNG doble ancho, pura seda, calidad riquísima, en muy lindos colores, valían $ 6.50, ahora se liquidan á $ 3.80
TUSOR pura seda, muy buena clase, en lindos colores que valía $ 4 el metro, ahora, á . $ 2.50
LIBERTY pura seda, en muy lindos gustos chinescos, el metro, á . $ 1.20
FOULARES liberty, doble ancho, clase especial, en lindísimos colores, valía el metro $ 3.50, ahora, á . . . . . $ 1.80
VOILE de gran novedad, muy rica clase, en lindos colores de moda, que valía $ 4 el metro, ahora, á . . . . . $ 2.50
VOILE en colores lisos de gran moda, clase muy buena, que valía $ 3.50 el metro, ahora, á . $ 1.80

GENEROS PARA VESTIDOS

LANAS inglesas en tonos grises, lisas y con dibujos, especiales para estilo sastré, que valía el metro $ 6 y 7, ahora, á . . . . . $ 3.—
GENEROS de lana y seda, esplendida variedad en dibujos, colores y clases, que valían el metro de $ 4 á 8.50, ahora se liquidan á . . . . . $ 2.50
GENEROS de lana y lana y seda, en muy lindos dibujos y lindos colores lisos, que valían de 2 á 4 $ el metro, ahora á $ 1.20
FRANELA vivella legítima, de pura lana, cuyo precio es siempre $ 1.80 el metro, ahora se liquida á . . . . . $ 1.25
MUSELINAS, zephires, batistas, percales franceses, sedalinas, brines y foulares, todos estos tejidos son de la mejor calidad y de lindísimos colores, el corte de vestido, á . . . . . $ 3.80
BRINES de puro hilo, ricas clases y colores de novedad, las mismas clases que hemos vendido á $ 2.50 y $ 3 el metro, ahora, á . . . $ 1.60

Exposición permanente de retazos de todos artículos de verano á precios baratísimos.

DEPARTAMENTO DE ENCAJES Y PUNTILLAS

FESTONES y entredós de broderie muy buena clase para vestidos, el metro á . . . . . $ 0.70
FESTONES de broderie, para vestidos, clase especial, muy anchos, que valía $ 2.80 el metro, ahora, á . . . . . $ 1.50
VALENCIANAS y puntillas imitación hilo, clase muy buena, la pieza de 9 metros que valía, $ 1.50, ahora, á . . $ 0.50
TIRAS BORDADAS de 20 centímetros de ancho, clase muy buena, la pieza que valía $ 2.50, ahora á . . . . . $ 1.20
VALENCIANAS y puntillas imitación hilo, en muy lindos gustos, la pieza, que valía $ 1.45, ahora á . . . . . $ 0.75

DEPARTAMENTO DE MERCERIA

ECHARPES de gasa y tul, en gustos y colores de gran novedad, que valían $ 7, ahora, á . . . . $ 3.80
CORBATAS de cambray blanco, de gran moda, adornadas con puntillas valenciánas, las mismas que valían 3.80 $, ahora se liquidan, á . . . . . $ 1.75
CINTURONES de macramé y en charol, clase muy fina que valían pesos 2.50, ahora á . . $ 0.90
VELOS para la cara, en lindos colores y negros, gustos variados, todos de novedad, á . . . . $ 0.50
PRENDEDORES, en este artículo tenemos una inmensa variedad en estilos muy nuevos, que valían de $ 2 á 3, ahora se liquidan á . . . $ 0.75

BONETERIA PARA SEÑORAS

MEDIAS de puro hilo muselina, negras, planta reforzada, doble tejido en el borde, que valía á peso el par, ahora á $ 0.95
MEDIAS muselina de algodón francés, negro inalterable, planta doble, artículo de gran resultado, valía $ 1.20 el par, ahora á . . . . . $ 0.70
MEDIAS caladas de algodón francés, dibujos modernos, punta y talón reforzados, negro garantido, valían $ 1 el par, ahora, á . . . . . $ 0.60
BOLEROS de puro hilo, con adornos de encaje crochét, artículo muy especial, que valía $ 2.50, ahora, á . . . . . $ 0.95
CAMISETAS de algodón mercerizado, muy rica clase, en color rosa, cielo y blanco, valían pesos 3.50, ahora, á . . $ 1.80
GUANTES de puro hilo, 4 botones, artículo muy fino, en colores surtidos, blancos y negros, valían $ 1.30, ahora, á . . . $ 0.75
GUANTES puro hilo, fabricación francesa, calados, largo 16 botones, en blanco solamente, valían $ 2, ahora á . . . $ 0.90

BONETERIA PARA HOMBRE

CALCETINES de algodón francés, muy reforzados, tinte garantido, colores lisos, crudos y negros, los mismos que valían $ 0.75, ahora, á . . . $ 0.40
CAMISAS de zephir, clase extra, fondo blanco, con rayas de color y fondo color de fantasía, artículo que valía $ 3.50, ahora á . . . . . $ 2.40
CAIZONCILLOS de zephir clase extra, fondo blanco, con rayas de color y fondo color fantasía, valían $ 3, ahora, á . . $ 1.75

BLANCO Y LENCERIA

JUEGOS de mantelería, para mesa, puro hilo, tamaño 150x150 centímetros, con 6 servilletas, á . . . . . $ 4.50
JUEGOS mantelería, para té, vainillados, fondo blanco, guarda de color, con 6 servilletas, clase muy buena, á . . $ 4.60
SABANAS para baño, de género turco, muy buena clase, tamaño 160 por 210 centímetros, á $ 4.90
SALIDAS de baño, de género turco, blancas, calidad especial, con capucha, á . . . . . $ 4.70
JUEGO TOILETTE, compuesto de un camino y 3 carpetitas de puntillas con entredós, á . . . $ 1.30
TOALLAS turcas de color, calidad extra, tamaño grande, á . . . . $ 1.40
TOALLAS milanesas, muy buena clase, con fleco, la media docena . . . $ 1.95
SERVILLETAS blancas, con fleco, para té, clase especial, la media docena, á . . . . . $ 0.50
CAMISAS de madapolán con puntillas, valencianas, pasacintas y cintas, que valían $ 1.90, ahora á . . . . . $ 1.20
CAMISAS buen bramante, con lindas puntillas, imitación hilo, cartera y tabitas, á . . . . $ 0.80
CAMISAS de rico género de hilo, con lindísimos bordados y festoneado á mano, valían $ 5, ahora, á . . . . . $ 3.95
CORPIÑOS de buen bramante, con lindas puntillas, imitación hilo, á . . . . . $ 0.60
CALZONES de bramante, buena clase, con volado de cambray y puntillas, imitación hilo, á . . $ 0.80
VISOS de zephir, de hilo, lindos colores, con bordados, los mismos que vendíamos á $ 4.50, ahora, á . . . . . $ 2.90
BATONES de rico zephir, de hilo, con aplicaciones, modelos muy cómodos, á . . . . . $ 3.95
BATONES de zephir de hilo, muy buena clase, con lindos bordados y canesú de broderie fina, valían $ 6.50, ahora se liquidan, á . . . . . $ 4.50

EN TODOS LOS DEPARTAMENTOS HAY GRANDES OCASIONES
Tienda San Juan
ALSINA Y PIEDRAS — BUENOS AIRES

Dr. RIVABELLA, Oculista

Enfermedades especiales de oculística en general. Consultas de 2 á 4 p. m. Rivadavia 4207. U. T. 606 M.

Dr. SAMUEL ALVAREZ

Atiende especialmente enfermedades del corazón, pulmones y sistema en general. Córdoba 726. De 1 á 4. U. T. 4175 (A.).

ANTEOJOS

EXAMEN GRATIS DE LA VISTA

Con nuestro gabinete dirigido por un especialista diplomado, encontrarán los que á él recurran la prescripción de anteojos más exactos, así como la mejor clase en los cristales que se le indique. Este beneficio que ofrecemos, no altera nuestros precios. Recomendamos nuestros anteojos á $ 8 enchapados en oro garantido inalterable, con cristales para vista cansada.
La Optica Científica—505, Carlos Pellegrini 505. 1p

OPTOMETRIA

M. Mellado, diplomado en Chicago; disertante en el último Congreso Médico Internacional; atiende personalmente de 2 á 5, cobrando únicamente $ 5m/n. Los demás establecimientos de categoría "La Optica Moderna". Esmeralda 258.

Dr. LABRUÉ
Señoras y niños. Consultas de 3 á 5 p. m. Rivadavia 4207 U. T. 606 M.

Dr. CARLOS D. PICCARDO

Del servicio de vías génito-urinarias del Hospital de Clínicas. Unicamente genito-urinarias, (riñón, vejiga, próstata, uretra, etc.) De 2.30 á 3 p. m., Corrientes 742. Particular, Cangallo 2870. 1p

CONSTRUCCIONES MODERNAS

Nuevo sistema patentado por el S. C. N. de material armado, imitación piedra INCOMBUSTIBLE á prueba de calor, frío y humedad. Medalla de oro "Municipalidad de Buenos Aires".
ECONOMIA, HIGIENE, SEGURIDAD.
EMPRESA ARREGGER, Victoria 1052.—Catálogos y presupuestos gratis. 1p

Dr. Nocetti

Del hospital de clínicas. Enfermedades de los OJOS y ANTEOJOS. Mayo, número 598. De 2 á 4 p. m. Suipacha

HERNIA
Reducción garantizada con el moderno SIPLEX automático. Cómodo al uso y de adaptación perfecta, es hoy día, el único sistema recomendado á la vez seguro y aéreo. 429 Suipacha (antigua calle Cuyo). v8

AFECCIONES DE LAS VIAS URINARIAS y SECRETAS

El doctor Feruiano, profesor de la universidad de Nápoles, ha vuelto de las clínicas de Europa. Tucumán 686. Consultas de 8 á 10 a. m., de 2 á 5 y de 7 á 8 p. m. Domingos, de 8 á 10 a. m. v15en.

DR. JOSE SABATINI
Médico-cirujano
Especialista diplomado de la clínica de vías urinarias de la Facultad de París. Enfermedades de riñones, próstata, vejiga, etc. Bartolomé Mitre 872, de 3 á 5 de la tarde. v28

606
Se aplica en el Sanatorio Italiano, calle Perú 442, bajo constante vigilancia médica. perm.

Dr. GOYENA

Ex jefe de clínica de la Facultad de Medicina (sala V, del hospital de Clínicas). Enfermedades del estómago, intestinos é hígado. De 2 á 4 p. m., SAN JOSE 630. v22d

Dr. DESTEFANO

Jefe de Clínica de la Facultad de Medicina en el Hospital de Clínicas. Enfermedades del corazón, pulmón y sífilis. De 2 á 4 p. m., Salta 460. v16

Dr. F. MOLLARD

Cirujano del Hospital Francés. Especialista en enfermedades del riñón, vejiga, próstata, secretas y de la piel. ALSINA 892, de 2 á 5 de la tarde. v15en

DOCTOR A. TEDESCHI
CIRUGIA
Enfermedades de señoras y partos. Consultas de 11 á 1.—PERU 442. perm.

SANATORIO ITALIANO
PERU 443
U. Telef. 5364, Av. — Coop. 4297, C.
DIRECTOR:
PROFESOR Dr. A. TEDESCHI
Instalaciones completas para cirugía general. Especialidad en enfermedades de señoras. RAYOS X. ELECTRICIDAD.—Servicio médico. Pensión.

TUBERCULOSIS

Curación radical, suero, aire libre del campo. Tratamiento especial contra los vómitos de sangre, diarrea, fatiga, alimentación especial, pensiones varias. Sanatorio inglés, Temperley, F. C. S. v16ab

Dr. Cabaut Especialista en enfermedades de la piel, antes del Oculista del Hospital Francés. De regreso de Europa, ha reabierto su consultorio, C. PELLEGRINI 894, de 1 á 4 p. m. U. T. 588-L. v15

AJENJO
BERGER

Dr. JUAN CARLOS LACROZE

Especialista del hospital San Roque. Enfermedades de los riñones, vejiga, próstata, uretra, etc., y secretas de ambos sexos. CERRITO 414. De 2 á 5 de la tarde. v15en

Dr. NICOLAS REPETTO

Ex profesor de cirugía en la Facultad de Medicina de Buenos Aires, ex cirujano del hospital Italiano, ex cirujano del hospital Francés, ha trasladado su consultorio á Cangallo 2442. Consultas de 2 á 4 p. m. v15

...existencias

...nuevo del

...Esq. Esmeralda

...departamentos

...Piernas de Invención ...los ...

...1.45	VESTIDOS de clarín, ...cenefas adornadas ...pastillas Valenciana ...don bronce y fantasía ...nas de 1 á 5 años. ...	2.95
...2.50	VESTIDOS de piqué á ...listas, azul y rosa, con ...cuello volcado y bri... ...dos colores, adornados ...con cremallas, formas ...siones. Para niñas de ... años. Valor $ 6.50 ...	3.95
...5.90	PLUMAS fantasía, flores ...puntas, gran surtido ... Cada una desde pesos ...	0.25
...0.45	FORMAS de paja de arroz, ...muy finas, blancas, para ...señoras y señoritas. Valor $ 1.75 á ...	2.25
...0.75	CALCETINES de algodón ...negro, varios tamaños. ...Para niños. Valor, pesos 0.65, á ...	0.45
...0.95	MEDIAS de algodón, ca...ladas, en colores cuero, ...negro y blanco, calidad ...reforzada. Para señoras. ...Antes $ 0.65, ahora á $	0.45
...7.90	MEDIAS de hilo, caladas, ...en colores negro, cuero ...y blanco, gustos moder...nos. Para señoras. Valor $ 2.15 á ...	0.65
...1.95	MEDIAS muselina de hilo ...muy transparentes, negras. Para señoras. El par, á ...	0.95
...9.90	MADAPOLAN francés, ra...yado, calidad muy suave, especial para confec...cionar ropa interior, ancho 70 centímetros. El metro á ...	0.45
...3.90	TOALLAS de género turco, ...fabricación francesa, ...blancas, á ...	0.50
...15.50	SABANAS de baño, de ri...co género, fabricación ...francesa, tamaño 120 ...por 200 centímetros, á $	2.80

GRAN TIENDA **El Progreso** PERU ESQ. VICTORIA

Ferro-Carril de Buenos Aires al Pacífico

Buenos Aires, 5 de Enero de 1912.

Habiendo el personal de maquinistas y fogoneros notificado que abandonarán el trabajo el próximo sábado 6 del corriente á las 12 de la noche, la Empresa se ve obligada á reducir el servicio de trenes de pasajeros en la Sección Urquiza, utilizando los empleados que permanezcan fieles á sus obligaciones. El servicio reducido comenzará el Domingo 7 de Enero, con arreglo al horario siguiente:

Buenos Aires sale	6 40	7 50	9 00	9 50	10 45	11 20	3 45	5 45	6 00	7 20	9 30	
Palermo	6 43	7 53	9 03	9 53	10 48	11 23	3 48	5 48	6 03	7 23	9 33	
Hospital	6 48	7 58	9 08	9 58	10 53	11 28	3 53	5 53	6 08	7 28	9 38	
V. del Parque	7 10	8 20	9 30	10 20	11 12	11 50	3 42	6 15	6 30	7 50	10 00	
Devoto	7 18	8 24	9 34	10 24	11 16	11 54	3 46	6 19	6 34	7 54	10 04	
Sáenz Peña	7 17	8 28	9 37	10 28	11 19	11 57	3 49	6 23	6 38	7 58	10 08	
S. Lugares	7 21	8 32	9 41	10 32	11 23	12 01	3 53	6 27	6 42	8 02	10 12	
Castelar	7 25	8 37	9 45	10 37	11 28	12 05	3 58	6 32	6 47	8 07	10 17	
El Palomar		8 44		10 44	11 34		4 05	6 39	6 54	8 14	10 24	
Hurlingham		8 51		10 51	11 40		4 12	6 46	7 01	8 21	10 31	
Bella Vista		8 58		10 58	11 47		4 19	6 53	7 08	8 28	10 38	
Muñiz		9 04		11 04	11 53		4 25	6 59	7 14	8 34	10 44	
San Miguel		9 08		11 08	11 56		4 29	7 03	7 18	8 38	10 48	
Al Pinazo llega		9 15		11 15	12 05		4 39	7 10	7 25	8 45	10 55	
Al Pinazo sale	4 50	6 00		8 00	9 00		1 30	4 00		5 30	7 40	
San Miguel	4 57	6 07		8 07	9 07		1 37	4 07		5 37	7 47	
Muñiz	5 00	6 10		8 10	9 10		1 40	4 10		5 40	7 50	
Bella Vista	5 05	6 15		8 15	9 15		1 45	4 15		5 45	7 55	
Hurlingham	5 11	6 21		8 21	9 21		1 51	4 21		5 51	8 01	
El Palomar	5 18	6 28		8 28	9 28		1 58	4 28		5 58	8 08	
Castelar	5 26	6 36	7 50	8 36	9 36	10 10	2 06	4 36	5 00	6 06	8 16	
S. Lugares	5 31	6 41	7 54	8 41	9 41	10 14	2 11	4 41	5 04	6 11	8 21	
Sáenz Peña	5 36	6 46	7 58	8 46	9 46	10 18	2 16	4 46	5 08	6 16	8 26	
Devoto	5 40	6 50	8 02	8 50	9 50	10 22	2 20	4 50	5 12	6 20	8 30	
V. del Parque	5 45	6 55	8 06	8 55	9 55	10 26	2 25	4 55	5 16	6 25	8 35	
La Paternal	5 52	7 02	8 13	9 02	10 02	10 33	2 32	5 02	5 23	6 32	8 42	
Palermo	5 03	7 13	8 23	9 13	10 13	10 43	2 43	5 13	5 33	6 43	8 53	
Retiro llega	6 15	7 25	8 35	9 25	10 25	10 55	2 55	5 25	5 45	6 55	9 05	

NOTA.—Las horas impresas con cifras negras son a. m. y las con cifras grises son p. m.

GUY CALTHROP.
Administrador General.

La Bachelière en Polonia

Esta novela, de uno de los escritores femeninos más conocidos en París, es la continuación de la Bachelière. Se leerá con placer la vida trágica de esta interesante francesa, que conquista y defiende su felicidad en medio de circunstancias las más patéticas de la vida Polonesa.

NOVELA POR GABRIELLE REVAL — 500 calls Florida y en las principales librerías

Todo el mundo estará deseoso de leer esta novela llamada á tener un gran éxito.

Doctor JULIAN PANELO
CLÍNICA MÉDICA
Consultas gratuitas á enfermedades de pulmones y enfermedades de la garganta, nariz y oídos. Consultas de 1 á 3 p. m. CANGALLO 1871, esq. 1 A. y P. m. 2171.

Dr. V. DIMITRI Después de una larga asistencia á las clínicas de Europa, ha abierto consultorio especializado en enfermedades de la piel, sífilis, orina, sangre, etc. Consultas de 1 á 4 p. m. Suipacha 1, esquina Cangallo, 1er. piso, escalera Cangallo.

Sanatorio "GUTIERREZ"
de cirugía, dirigido por los doctores Ayerza Gutiérrez, profesor de la Facultad de Medicina, y Manuel Gutiérrez, jefe del servicio de cirugía general de mujeres y de ginecología del Hospital Rawson.
Salas de consultas de distintas categorías. Habitaciones de 1ª clase. Consultas: doctor Ayerza, Cangallo 1871, martes, jueves y sábados, de 1 á 3 p. m. Doctor Manuel Gutiérrez, Cangallo 1871, lunes, miércoles y viernes, de 1 á 3 p. m. Teléfono Cangallo 1970.

LOS LUTOS
Un traje completo, primer lujo, $ 38

AVISOS FUNEBRES

DEFUNCIONES

✝ LUISA ROSA CASTELLANI DE FERNANDEZ falleció en Londres el día 5 de Enero de 1912, habiendo recibido los auxilios de la santa religión. Su cuerpo fué cremado. Sus hijos Alfredo y Luis; sus hijos políticos Rosa M. de Fernández, Antonio J. Fernández, Nélida B. y Augusto Fernández; sus hijos políticos Carlos Fernández, Amalia Walker de Fernández, Clotilde Walker de Fernández y Raúl Chaneton; sus hermanas María Luisa y sobrinos Mariano H. Zapiola y hermanas políticas, sobrinos, sobrinos y demás deudos, invitan á sus relaciones á acompañar los restos de la extinta al cementerio del Norte, mañana, martes 9, á las 10 a. m. El cortejo fúnebre partirá de la estación Constitución á la hora indicada, donde la iglesia del Pilar se dirá una misa de cuerpo presente á las 10.30. Casa mortuoria, Azara 231 (Lomas). El martes, cremación. Nota: En la Compañía Nacional habrá carruajes. v8

✝ MARTINA CATUS—q. e. p. d.—Falleció el 1 de Enero de 1912. Sus padres doctor Alfredo Sayus y María L. R. de Sayús; sus hermanos Alfredo, Arturo, María Adela, María Esther y Sayús, hermanas políticas Narcisa Gómez de Sayús y Mercedes Pezuelo de Sayús; sus tíos primos y demás deudos, invitan á sus relaciones á acompañar los restos de la extinta al cementerio del Norte, hoy lunes 8, á las 4.30 p. m. En la iglesia del Pilar se dirá una misa de cuerpo presente, á las 10.30. Casa mortuoria, Alsina 1634. El duelo se despedirá por tarjeta. Nota: En la Compañía Nacional habrá carruajes. v8

✝ MARIA ROSA FERNANDEZ PODESTA—q. e. p. d.—Falleció en Puerto Militar el 5 de Enero de 1912. Sus padres Domingo Fernández Acuña y Rosa María Podestá de Fernández; sus abuelas Rosa Sicardi de Podestá y Elvira Acuña de Fernández; sus tíos, tías, primos y demás deudos, invitan á sus relaciones á acompañar sus restos al cementerio del Norte, hoy lunes 8 á las 10 a. m. Casa mortuoria, Pavón 1481. El duelo se despedirá por tarjeta.—Nota: En la Compañía Nacional habrá carruajes.

✝ MARIA J. VERDIER—q. e. p. d.—Falleció el 7 de Enero de 1912—Su señora madre Julia Elizalde de Teire; su padre político Juan Teire; sus hermanos Pedro y Adela V. de Duca; su hermano político José M. Duca; sus tíos, primos y demás deudos, invitan á sus relaciones á acompañar sus restos al cementerio del Oeste, hoy lunes 8 á las 2 de la tarde. Casa mortuoria, Ituzaingó 549. El duelo se despedirá por tarjeta.—Nota: En la Compañía Nacional habrá carruajes.

✝ DOLORES FERNANDEZ DE DAVISON—q. e. p. d.—Falleció el 7 de Enero de 1912—Sus hijos Dolores D. de Reyna, Diego H., Alina D. de Marguiraz, Alberto M., Maura, Emma, Celina y Jorge; sus hermanos Martín S. Fernández, Enrique Fernández (ausente), María F. de Cano; Carmen Fernández; sus hijos políticos, sus nietos, hermanos políticos, sobrinos y demás deudos, invitan á sus relaciones á acompañar los restos de la extinta al cementerio del Norte, hoy lunes 8 á las 4.30 p. m. Se ruega no enviar coronas. Unica invitación. El duelo se despedirá por tarjeta. Casa mortuoria, Patagones 126.—Nota: Carruajes en la empresa de Iribarne y Cía.

✝ SEGUNDO GONZALEZ—q. e. p. d.—Falleció el 7 de Enero de 1912. Sus hijos Joaquina, Luisa, Ramón y Carmen González; su señora madre (ausente); sus hermanos y demás deudos, invitan á sus relaciones á acompañar los restos del extinto al cementerio del Oeste, hoy lunes 8, á las 3.30 p. m. Unica invitación. El duelo se despedirá por tarjeta. Casa mortuoria, Corrientes 2554. Nota: Carruajes en la empresa Lázaro Costa, Rioja 280.

✝ JUAN CARLOS CASAGRANDE—q. e. p. d.—Falleció el 7 de Enero de 1912. —Su esposa, su señor padre, sus hermanos, hermanos políticos, tíos y demás deudos, invitan á sus relaciones á acompañar los restos del extinto al cementerio del Oeste, hoy lunes 8, á las 4 p. m. Unica invitación. El duelo se despedirá por tarjeta. Se ruega no enviar coronas. Casa mortuoria, Avenida Campana 2972 (Flores). Nota: Carruajes en la empresa Lázaro Costa, Rioja 280.

✝ MARINA CASSULLO—q. e. p. d.—Falleció en Noil (Italia), el 29 de Octubre de 1910—Sus padres Angel Cassullo y Luisa Ricotti de Cassullo, sus hermanos Federico, Daniel, Juan y Manuel; su abuela Antonia L. de Ricotti; sus hermanos políticos Angela Devoto de Cassullo y Aida Morelli de Cassullo, tíos, sobrinos, primos y demás deudos, invitan á sus relaciones á acompañar los restos de la extinta al cementerio del Oeste, el día y hora que se indicará oportunamente. El cortejo fúnebre partirá del costado del vapor "Principe di Udine", en la dársena Norte. Unica invitación. Se ruega no enviar coronas. El duelo se despedirá por tarjeta.—Carruajes, casa Miras. v9

✝ LORENZO YOUNG—q. e. p. d.—Falleció en el hospital Británico, el 6 de Enero de 1912—Su esposa Juana S. de Young; sus hijos R. Young y Juan Young y demás deudos, invitan á sus relaciones á acompañar los restos del extinto al cementerio de Llavallol, hoy lunes 8 á las 3 p. m. El cortejo fúnebre partirá de la casa mortuoria, Maza 490 (Lomas). Unica invitación. Se despide por tarjeta. Carruajes en la empresa Leguizamón, hasta las 2.30 p. m.

✝ PEDRO EPISCOPO.—q. e. p. d.—Falleció el 7 de Enero de 1912. Su esposa Jesusa Arata de Episcopo, sus hijos Francisco, Carmen, Pedro, hermanos, hermanos políticos, primos y demás deudos invitan á sus relaciones á acompañar los restos del extinto al cementerio del Oeste, hoy lunes 8 de Enero á las 4 p. m. Casa mortuoria, Honduras 580. El duelo se despide por tarjeta. Se ruega no enviar coronas.

✝ JOSE CICHERO.—q. e. p. d.—Falleció el día 7 de Enero de 1912. Sus hijos Angela C. de Vallebella, Josefa C. de Peralta, Paula de Gandolfo Sabtiago, César, Ceres, Filade, sus hijos políticos Bartolo Vallebella, Emilio Peralta, Antonio Gandolfo, Teresa M de Cichero y demás deudos invitan á sus relaciones á acompañar los restos del extinto al cementerio del Oeste, hoy lunes 8, á las 3.30 p. m. Unica invitación. Casa mortuoria, Hernandarias 1471. Se ruega no enviar coronas. El duelo se despide por tarjeta. Nota: Carruajes en la casa Passalacqua y Botto, Magallanes 169 al 73.

✝ CAMILO MOURE—q. e. p. d.—Falleció el 6 de Enero de 1912.—Su señora madre Juana S. de Moure, sus hermanos Juan, José, Antonio y Aurora M. de Vázquez, su hermano político José Vázquez, sus sobrinos y demás deudos, invitan á sus relaciones quieran acompañar los restos del extinto al cementerio del Oeste, hoy lunes 8 de Enero, á las 9 a. m. Unica invitación. Casa mortuoria, Cangallo 3446. Carruajes en la empresa Alegre y Puerta, Rivadavia 3681 y 7858.

✝ JOSEFA GOROSURRETA DE AMUSTOY—q. e. p. d.—Falleció el 6 de Enero de 1912—Su esposo Domingo Amustoy; sus hijos María A. de Pass y Josefa A. de Pico; sus hijos políticos coronel Rómulo Páez (ausente) é Ignacio Páez; nietos, sobrinos y demás deudos invitan á sus relaciones á acompañar los restos de la extinta al cementerio del Oeste, hoy lunes 8 á las 5 p. m. Unica invitación. El duelo se despedirá por tarjeta. Casa mortuoria, Carranza 2194. Se ruega no enviar coronas. El duelo se despedirá por tarjeta.—Carruajes en la empresa de Volpi.

✝ MAGDALENA P. DE TONELLI—q. e. p. d.—Falleció el 7 de Enero de 1912, confortada con los auxilios de la santa religión—Su esposo David Tonelli; sus hijos Carlos, Felipe, Juan, Emilia, David y Amaro; su señora madre Adelaida S. de Pastorino; sus hermanos Nicolás, Angel (ausente), María, David, Sebastián, Francisco y Felipe; sus hermanos políticos, tíos, sobrinos y demás deudos invitan á sus relaciones á acompañar los restos de la extinta al cementerio de Avellaneda, hoy lunes 8 á las 9.30 a. m. Casa mortuoria, Belgrano 1326, Avellaneda. Unica invitación. El duelo se despedirá por tarjeta.—Nota: Carruajes en la empresa de P. Perulli.

✝ ANTONIETA DE GESE—q. e. p. d. —Falleció el 7 de Enero de 1912. Sus padres Roque De Gese y María Micele de De Gese; sus tíos José Pitrelli y María Josefa De Gése de Pitrelli; sus hermanos Francisco, Elena, José, Josefa, Roque y Carmelo, y demás deudos invitan á sus relaciones á acompañar los restos de la extinta al cementerio del Oeste, hoy lunes 8 de Enero á las 9 a. m. Se ruega no enviar coronas. El duelo se despedirá por tarjeta. Unica invitación. Casa mortuoria, Lavalle 231. Nota: Carruajes en la boichería de Copello y Cía., Paraná 83.

✝ JULIA ZUCCARI DE SENIGAGLIA—a. e. p. d.—Falleció el 7 de Enero de 1912—Su esposo Felipe Senigaglia; su hija Rosita; su hermana Jenny; sus hermanos políticos Luis Spurio y Luis Richini, y demás deudos, invitan á sus relaciones á acompañar los restos de la extinta al cementerio del Oeste, hoy lunes 8 á las 9.30 a. m. Favor que agradecerán. Unica invitación. El duelo se despedirá por tarjeta. Casa mortuoria, Montevideo 1843. Nota: En la empresa de E. Costa y Compañía, Callao 1960, habrá carruajes.

✝ MARIA Y. DE MORGLIA—q. e. p. d.—Falleció el 7 de Enero de 1912. Sus hijos Antonio, Ernesto, Regina, Elena, Oscar, Guillermo y Cosme Cejas; sus hijos políticos, tíos, primos y demás deudos invitan á sus relaciones á acompañar los restos de la extinta al cementerio de Morón, hoy lunes 8 á las 5 p. m. Se ruega no enviar coronas. Casa mortuoria, Rivadavia 547.—Nota: En la Compañía Nacional habrá carruajes. Empresa Mordeglia, Botto y Margaride, teléfono 4590.

✝ BARTOLOMEO BACIOCCO—q. e. p. d. Falleció en Noli (Italia), el 3 de Enero de 1912—Su esposa María P. de Bacciocco (ausente); sus hijos Luis y Domingo Bacciocco; su hijo político Antonio Bracco; sus tíos, hermanos, sobrinos, primos políticos y demás deudos ruegan una oración por el descanso de su alma. v8

MISAS Y FUNERALES

✝ MANUEL BACIGALUPO—q. e. p. d.—Falleció el 6 de Enero de 1908.—En sufragio de su alma se dirán misas hoy, viernes 12, á las 9 a. m. en la iglesia de Nuestra Señora de Balvanera. v8

✝ DOLORES CABRERA DE MORILLO—q. e. p. d.—Falleció el 10 de Enero de 1911.—Sus hijos, hijos políticos, nietos y demás familia, invitan á sus relaciones á la misa que se dirán en la iglesia de La Piedad, el miércoles 19 de Enero, de 7 á 8 a. m. v10

SECCION REMATES

Bravo Barros & Cía.
Rte. Sur, Hay. 1a.—964

AVISOS NUEVOS

CASA-QUINTA Y TERRENOS en Ramos Mejía.—La propiedad conocida por Villa Helios y cuatro lotes linderos. A una cuadra del camino general á San Justo, á cuatro al Sur de la estación y entre las renombradas residencias de los señores Basso, Ordoqui, Arao Ekin y frente por frente á la quinta y capilla de los Reverendos padres Redentoristas. Venta resuelta, sin base; 1/6 parte al contado, 1/3 parte á un año y 1/3 parte á 2 años, con garantía hipotecaria y 7 por ciento de interés por semestres adelantados.

EL DOMINGO 14 de Enero, á las 4 de la tarde, en la misma propiedad.

CASA-QUINTA—20 varas por 42. Vestíbulo, comedor, 3 dormitorios, cocina con economía, baño, despensa, una pieza en altos y en los fondos, cochera, caballeriza y una pieza de madera. Gasómetro para gas acetilene y árboles frutales.

TERRENOS — Cuatro lotes de 10 varas de frente por 32 á 57v32 de fondo. Superficie, de 320 á 587.80 v. c. Tienen cerco de alambre y árboles frutales. Títulos perfectos. Escrituras por ante la oficina del señor Tomás B. Piazero. Informes y planos, 351 San Martín 361.—BRAVO BARROS y Compañía. v8

"LOS DURAZNOS", EN Quilmes.—La conocida casa-quinta en terreno de 112.812 varas cuadradas. A 3 cuadras del tranvía eléctrico, á 12 de Bernal y á 25 al O. de Quilmes. Paraje alto y pintoresco rodeado de importante edificación. Venta resuelta, en un lote. Base definitiva, pesos 50.000.

EL LUNES 15 de Enero, á las 2 de la tarde, en nuestro hall, 351 San Martín 361. 237v50 de frente por 475. Edificio estilo chalet compuesto de sala, escritorio, comedor, 5 dormitorios, 3 piezas de servicio, dos cocinas, cochera, caballeriza y palomar. Cercada de ladrillos y con alambre de púa, monte de duraznos, ciruelos y otros frutales. Visitese, dirigiéndose en la misma propiedad á don Miguel Marrero. Títulos perfectos. Informes y planos, 351 San Martín 361.—BRAVO BARROS y Cía. v3

CASAS

TUCUMAN 842, ENTRE ESmeralda y Suipacha. Edificio antiguo, en gran terreno. Para una gran propiedad de renta ó una suntuosa mansión, es el más notable que pueda ofrecerse en pleno centro. Base, $ 180.000. Tercera parte al contado y el resto á 1 y 2 años de plazo con garantía hipotecaria y 7 por ciento de interés, por semestres adelantados.

EL MARTES 9 de Enero, á las 3 de la tarde, en nuestro hall, 351 San Martín 361. Mide, según títulos, 10 varas por 70, teniendo en un costado un martillo á favor de 6v58 por 34v26. Contrafrente, 16v58 y según tasación, 8v41 por 71v64 en un costado, 71v64 en el costado Oeste, teniendo en el del Este un martillo á favor de 6v64 por 35v91. Contrafrente, 16v16. Ad corpus. 8 piezas, dos patios y fondo. Renta, $ 550 mensuales. Títulos perfectos. Informes, 351 San Martín 361.—BRAVO BARROS y Cía. el

SUNTUOSO HOTEL EN Belgrano.—Juramento esquina Zavalía. Frente mismo al paseo de la barranca, á una cuadra de la estación del ferrocarril Central Argentino y en punto más culminante y aristocrático de la parroquia. Lujoso edificio de 2 pisos, construido con materiales seleccionados y distribuido con toda la prolijidad y el confort de las grandes residencias. Base, $ 170.000. Mitad al contado y mitad á uno ó dos años de plazo con garantía hipotecaria y 7 por ciento de interés anual, por semestres adelantados.

EL DOMINGO 21 de Enero, á las 5 de la tarde, en la misma propiedad, 28v40 á Juramento, 41v84 á Zavalía, 37v45 en un costado y 5v07 en el otro. Ad corpus.

PISO BAJO—Gran entrada con pasaje cubierto para automóviles, vestíbulo con escalera y piso de mármol de Verona, toilette, portería y pasaje á las dependencias del servicio.

PRIMER PISO — Antehall y gran hall-salón, con terraza sobre el paseo de la barranca, lamoir, toilette, comedor, office y guardaropa.

SEGUNDO PISO—Gran escalera de roble, hall, cinco dormitorios, dos cuartos de baño y guardaropas.

DEPENDENCIAS DEL SERVICIO — Con entrada independiente. Gran cocina y antecocina con montaplatos, depósito de bandejas, cuarto de calefacción y carbonera, 3 piezas, cuarto para el jardinero y guardaherramientas, cuarto de baño y escalera de acceso á los pisos altos. En cuerpo separado garage, pieza para ánimas y cuarto para el chauffeur. Construcción de primer orden. Artístico frente estilo Renacimiento, pisos de parquet, decoraciones, herrajes dinámicos, celosías metálicas en todas las habitaciones, portadas de hierro forjado, jardín, servicio de agua caliente, luz eléctrica, y todos los detalles exigibles en la vida moderna. Visítese á toda hora. El adquirente sobre Juramento es por cuenta del comprador y se paga en cuotas semestrales de $ 131.42. Títulos perfectos. Informes, 351 San Martín 361 y Cabildo 1978.—BRAVO BARROS y Cía. e6

CUYO (HOY SARMIENTO) 1755—A pocos metros de la Avenida Callao. Edificio sólido que con poco gasto puede transformarse en una buena casa-habitación. Base, $ 100.000.

EL MARTES 9 de Enero, á las 3 de la tarde, en nuestro hall, 351 San Martín 361. 8v72 por 80. Ad corpus. Zaguán de mosaico, cancel de cristales, vestíbulo, sala, antesala, comedor, 4 dormitorios, cuarto de baño, cocina, dos piezas en altos, dos patios, otro cubierto, cielos rasos de yeso, celosías de cedro, muros empapelados, pisos pino tea, mosaico y baldosa, fondo y dependencias. Visítese. Títulos perfectos. Informes, 351 San Martín 361.—BRAVO BARROS y Cía. el

JUDICIAL — CANGALLO 3961 entre Medrano y Almagro. Casa de familia en amplio terreno. Juez doctor Julián V. Pera, secretaría González del Solar. Juicio Carolina Ledo de Olivera, venta para rematar. Base, 35.380 pesos.

EL DOMINGO 14 de Enero á las 3 de la tarde en la misma propiedad. 8m876 (10v26) 70m43 en el costado Este (31 varas), 70m870 en el Oeste (31v83). Teniendo en el contrafrente, según título 15m155 (17v50) y según mensura 13m86 (15v99). Jardín al frente con árboles frutales, tres piezas, otra chica, tres de madera, pozo semisurgente y patios. Seña, 8 ojo. Comisión 2 por ciento. Informes 351 San Martín 361.—BRAVO BARROS y Cía. d31

CASA EN LANUS. JUDIcial. En el pueblo General Paz, calle General Mitre 1063 y 1071, entre Paunero y Córdoba. Orden del juez doctor Lagos, secretario doctor Arturo Palleja, juicio Eniquetta Olario con Manuel Martínez y otros, sobre cobro ejecutivo de pesos. Base, pesos 5.218.

EL DOMINGO 21 de Enero, á las 2 de la tarde en la misma propiedad. Mide 8m50 por 34m02, ó sean 10 varas por 38v55. Salón para negocio, tres piezas, cocina, galpón de cinc, corredor de mosaico, pileta, pozo con bomba y cañerías, gas, gallinero y otras dependencias. Seña, 8 por ciento. Comisión, 2 por ciento. Informes 351 San Martín 361 ó en Lomas, Avenida Meeks 66.—BRAVO BARROS y Cía. e6

*"HOTEL HANSA", en el Ro*sario, calle Sargento Cabral núm. 136, á pocos metros de la calle San Martín, á cuadra y media de la Unión de Comercio, de los Bancos de Londres y Español, y á 3 de la plaza de Mayo y Municipalidad. En plena city de la ciudad. Precioso edificio de 3 pisos y mansard recientemente construído con materiales de primer orden y distribuído con admirable sentido práctico. Base, $ 100.000, debiendo continuar el comprador con una hipoteca de $ 80.000 hasta Noviembre 6 de 1913, al 8 ojo de interés pagadero por trimestres adelantados. El saldo, mitad al contado y mitad á 2, meses de plazo con pagaré hipotecario y 8 por ciento de interés adelantado.

EL JUEVES 11 de Enero, á las 3 de la tarde en nuestro hall, 351 San Martín 361, Buenos Aires. 16 varas por 32 varas 96. Ad corpus.

PISO BAJO: Salón bar, gran salón comedor, despensa, cocina, depósito, 2 patios y cuarto.

PRIMER PISO ALTO: Gran hall, central, 10 dormitorios y cuarto de baño.

SEGUNDO PISO ALTO: 10 dormitorios, cuarto de baño y galería en el hall central.

MANSARDA: Tres piezas de servicio, pisos y azotea cubierta con barandas de hierro.

Bravo Barros & Cía.

CASA EN FLORES — CONvención 1570, entre Achával y Malvinas. A una cuadra de la Avenida Río Cuarto. Buena casa de familia, sólida y amplia. Desocupada. Base, $ 15.000.

EL DOMINGO 14 de Enero, á las 3 de la tarde, en la misma propiedad. 10v01 por 52v69 en un costado, 54v32 en el otro y 10v14 en el contrafrente. Ad corpus. Jardín al frente, comedor, 3 piezas, cocina, baño, pileta, molino y otras dependencias. Visítese. Llaves Malvinas 440. Títulos perfectos. Informes, 351 San Martín 361.—BRAVO BARROS y Cía. e6

TUCUMAN 634|38, ENTRE Florida y Maipú. Edificio antiguo de altos, en terreno de dimensiones especiales para la construcción de un petit-hotel ó una propiedad de gran renta; que comprende una casa-habitación en la planta alta y otra de negocio en la baja. Base, $ 62.000.

EL LUNES 15 de Enero, á las 3 de la tarde, en nuestro hall, 351 San Martín 361. 11 varas por 17. Ad corpus.

NUMEROS 636-38—BAJOS — Negocio, una pieza, patio cubierto, otra pieza en altos y aljibe.

NUMERO 634—ALTOS — Sala, 3 dormitorios, cocina, dos piezas de servicio, cielos rasos de yeso, pisos de pino y celosías. Produce con alquiler antiguo, $ 350 al mes. Títulos perfectos. Informes, 351 San Martín 361.—BRAVO BARROS y Cía. e6

"HOTEL BRITANIA", en el Rosario. En pleno centro comercial entre las grandes instituciones bancarias y todo lo más sobresaliente de la ciudad. Calle San Martín 360. Edificio de tres pisos y mansard, de elegante aspecto, selecto y reciente construcción. Renta 15.000 pesos al año. Base, 200.000 pesos, debiendo continuar el comprador con una hipoteca de 50.000 pesos oro sellado ($ 113.635 m/n.) hasta Diciembre de 1918 al 9 ojo por semestres anticipados y pudiendo pagarse el excedente entre la hipoteca y el precio, mitad al contado y mitad á 6 meses con pagaré hipotecario y 8 ojo de interés adelantado.

EL JUEVES 11 de Enero á las 3 en nuestro hall 351 San Martín 361. Buenos Aires, 18v30 por 35v41, contrafrente 17v95. Ad corpus.

PISO BAJO: Gran entrada, vestíbulo, escalera, ascensor eléctrico, escritorio, salón, bar y billares, salón comedor, pieza de despacho, cocina, carbonera, despensa, depósito, 3 sótanos y entrada de servicio independiente con escalera hasta el mansard.

PRIMER PISO ALTO: Gran hall, salón, 15 dormitorios, dos cuartos de baño, patio y corredores.

SEGUNDO PISO ALTO: Hall, 18 dormitorios, dos cuartos de baño y corredores.

MANSARD: 11 dormitorios, dos cuartos de baño, una pieza para lavar y planchar, corredores, escalera de acceso á los azotes, tres terrazas y torre mirador. Cada dormitorio tiene lavatorio con instalaciones de agua caliente y fría, espejo y repisa de vidrio y los baños instalación de artefactos sanitarios. Produce $ 15.000 anuales con contrato hasta Julio 31 de 1916. Visítese. Títulos perfectos. Informes 351 San Martín 361.—BRAVO BARROS y Cía. d28

"LOS DURAZNOS", EN Quilmes.—La conocida casa-quinta en terreno de 112.812 varas cuadradas. A 3 cuadras del tranvía eléctrico, á 12 de Bernal y á 25 al O. de Quilmes. Paraje alto y pintoresco rodeado de importante edificación. Venta resuelta, en un lote. Base definitiva, pesos 50.000.

EL LUNES 15 de Enero, á las 2 de la tarde, en nuestro hall, 351 San Martín 361. 237v50 de frente por 475. Edificio estilo chalet compuesto de sala, escritorio, comedor, 5 dormitorios, 3 piezas de servicio, dos cocinas, cochera, caballeriza y palomar. Cercada de ladrillos y con alambre de púa, monte de duraznos, ciruelos y otros frutales. Visítese, dirigiéndose en la misma propiedad á don Miguel Marrero. Títulos perfectos. Informes y planos, 351 San Martín 361.—BRAVO BARROS y Cía. e3

*22 MANZANAS EN LIBER*tad. Entre los pueblos de Ituzaingó y Merlo, 456.000 varas cuadradas en lotes de cuartos de manzana, á 15 cuadras al S. de la estación Libertad de F. C. Midland, y de los grandes talleres de esa empresa, y á igual distancia de la estación Castillo del mismo ferrocarril. Terrenos altos, especiales para casas de recreo, pequeñas quintas y hasta para especular. Liquidación resuelta, con opción amplia y base de 500 pesos cada cuarto de manzana, 20 o/o al contado y el resto en seis cuotas semestrales (3 años) con pagarés hipotecarios é interés de 6 o/o anual pagaderos por semestres anticipados. ¡Con 100 pesos al contado puede comprarse un cuarto de manzana!

EL MARTES 16 de Enero á las 3 en nuestro hall, 351 San Martín 361. La venta comprende 88 cuartos de manzana con superficies de 4.665 á 5.414 varas cuadradas, libres de calles aprobadas por la Municipalidad entregándose medidas y amojonadas en seguida del remate. Todos son regulares y dan frente á dos calles. Títulos perfectos. Escrituras por ante la oficina del señor Hortensio Criscuolo, B. Mitre 556. Para visitar los terrenos los interesados pueden tomar los trenes que salen de la estación Puente Alsina del F. C. Midland, situada en la avenida Sáenz, á las 7.30, 9 y 10 de la mañana y á la 1.50 y 3.30 de la tarde. En la estación Libertad habrá coches para conducir gratis á los interesados hasta los terrenos, todos los días de 8 á 11 de la mañana y de 2 á 5 de la tarde, debiendo solicitarse para el efecto, una tarjeta en nuestro escritorio. Pueden visitarse, también por Ituzaingó ó Merlo. Informes personalmente ó por correo á nuestra casa, 351 San Martín 361.—BRAVO BARROS y Cía. d27

22 manzanas en Libertad

ENTRE LOS PUEBLOS DE ITUZAINGO Y MERLO

Los terrenos de más seguro porvenir de los alrededores de Buenos Aires. 88 cuartos de manzana, á 15 cuadras de las estaciones Libertad y Castillo, y próximos á los grandes talleres del F. C. Midland. Para quintas, residencias veraniegas, ó para subdividir, son los mejores terrenos que pueden adquirirse en esa situación. Venta resuelta, con opción.

BASE $ 500 CADA CUARTO DE MANZANA

20 o/o AL CONTADO SOLAMENTE

El 16 de Enero á las 3 p. m., en nuestro hall

BRAVO BARROS & Cía.

JUDICIAL — EN LA CITY del Rosario. Dos propiedades de habitación y renta á la vez. Córdoba 830 á 830 entre Maipú y Laprida con adoquinado de madera al frente, á media cuadra de la plaza principal (25 de Mayo), á 5 cuadras de los muelles y en el sitio más central y concurrido del municipio. Orden del juez doctor Gigena, secretaría Quiroga, testamentaría de la señora Luisa Martínez de Ibarlucea. Tasación de cada casa, pesos 148.084.40. Base reducida, 74.017.20 pesos cada una.

EL MIERCOLES 17 de Enero á las 4 p. m. en las mismas propiedades. Mide cada una 10m76 (11v17) de frente por 30m31 (35 varas) de fondo. Son iguales y constan en la planta baja, de salón para negocio, una pieza y patio de mosaico y el piso alto de vestíbulo, sala, antesala, escritorio, comedor, 3 dormitorios, baño, pieza de costura, cocina, dos piezas para servicio y patio de mosaico. La casa número 826, tiene una pieza menos. Frente de piedra artificial, escaleras de mármol, cielos rasos de yeso, carpintería exterior de cedro, no tienen contratos de alquiler,

BRAVO BARROS & Cía.

TERRENOS EN TEMPERLEY.—Siete amplios lotes especiales para todo género de edificación, con frente á la Avenida Manuel B. Fernández (con adoquinado y luz eléctrica), entre España é Italia. A cuadra y media de la Avenida Meeks con tranvía eléctrico á plaza de Mayo. Paraje excelente para todo género de edificación. Base, $ 4 la vara.

EL DOMINGO 14 de Enero, á las 4 de la tarde, en los mismos terrenos. Miden livle por 45v24. Superficie, 484 v. c. 11. Títulos perfectos. Escrituras por la oficina del señor Alberto M. Haedo. Informes y planos, 351 San Martín 361, y en Lomas, Avenida Meeks 88.—BRAVO BARROS y Compañía. e8

TERRENOS EN SAN MARTIN. En el macizo central del pueblo, Calle Pueyrredón entre Tucumán y San Lorenzo. A media cuadra del tranvía eléctrico y á 2 de la plaza, iglesia y municipalidad. Dos lotes especiales para casas de habitación ó renta. Base, $ 4 la vara.

EL DOMINGO 14 de Enero á las 4, en los mismos terrenos, 10 varas por 45v66 cada uno. Están unidos. Títulos perfectos. Informes y planos, 351 San Martín 361.—BRAVO BARROS y Cía. e7

TERRENO en DOMSELAAR. F. C. S.—Judicial. Un lote de 12.600 varas cuadradas, sobre el andén de la estación y calles Haarlem y Santamaría, frente por frente á la plaza y á pocos metros de la estación del ferrocarril. En la manzana 10, juez doctor Naveira, secretaría Tornese, testamentaría de don Jacobo de Boer. Base, pesos 0.42 los 75 decímetros cuadrados ó sea la vara cuadrada.

EL VIERNES 26 de Enero, á las 3 de la tarde, en nuestro hall, 351 San Martín 361. Mide 121m24 (140 varas) á la calle Haarlem por 77m94 (90 varas) de fondo. Superficie, 9.449.44 m. c. (13.640 v. c.). Escrituras por la oficina de don Ramón y Manuel Pasel. Seña, 5 por ciento. Comisión, 3 por ciento. Informes y planos, 351 San Martín 361.—BRAVO BARROS y Cía. e6

EN LA CIUDAD DE SANTA Fe Judicial. En una situación de porvenir. Un amplio lote de terreno que, por sus dimensiones, es aparente para un depósito, un establecimiento industrial ó para especular, dividiendo en fracciones menores. Calle 1o. de Mayo esquina Humberto I. Orden del juez doctor Naveira, secretario doctor Tornese, juicio Arrotea de Muñoz, pidiendo nombramiento de tutor para su hijo Alfredo Eduardo Cernadas. Base pesos 16.922.53.

EL DOMINGO 4 de Febrero, á las 2, en el mismo terreno Mide según títulos 43m30 á lo de Mayo por 60m62 á Humberto I y según la tasación practicada, tiene 42m48 á lo de Mayo por 60m47 al Norte, 61m99 al Sur y en el Oeste, en línea quebrada que arranca del vertice NO., 14m41, y sigue con rumbo al Oeste, 2m94, terminando en el vértice SO. en 26m75. Superficie 2.588'31 metros cuadrados. Tiene mejoras de escasa importancia. Seña 8 o|o. Comisión 2 o|o. Informes 351 San Martín 361.—BRAVO BARROS y Cía. e8

TERRENOS EN MERLO — Judicial. 3 lotes bien situados, con frente á las calles 1, 2, 5, al camino al Puente de Márquez, y á la calle real de Merlo á Moreno y á la vía del ferrocarril. Próximos á la estación. Venta con bases de pesos 0.67 á 2 los 75 decímetros cuadrados ó sea la vara cuadrada, juez doctor Naveira, secretaria Tornese, testamentaria de don Jacobo de Boer.

EL VIERNES 26 de Enero, á las 3, en nuestro hall, 351 San Martín 361.

LOTES 1, 2, 3, 4 y 5—Camino al Puente de Márquez, calle á la estación esquina 3 A media cuadra de la plaza y á 1 1|2 de la estación. Miden de 12m89 (147v88 á 17m31 (20 varas) de frente por 41m36 (47v36) á 52m38 (60v79) de fondo. Base, $ 2 la vara cuadrada.

LOTES 113 y 114—Calles 1 y 2 entre 8 y 9. A pocos metros de la escuela y plaza de los Angeles, á una cuadra de la iglesia y á 3 de la estación. Cada uno 17m32 (20 varas) por 43m30 (50 varas). Base, pesos 1.20 la vara cuadrada.

LOTES 75, 76, 77, 79, 82, 83, 84 y 85.—Calles 4, 5 y camino real á Moreno. Frente á la vía, á una cuadra de la plaza de los Angeles y á 5 de la estación. Cada uno 17m32 (20 varas) por 43m30 (50 varas). Base, $ 0.67 la vara cuadrada. Escrituras por la oficina de los señores Ramón y Manuel Pasel. Seña, 8 por ciento. Comisión, 2 por ciento. Informes y planos, 351 San Martín 361.—BRAVO BARROS y Cía. e6

CAMPOS

CAMPO EN ZARATE — JUDICIAL. En la región más prestigiosa del Norte de la provincia de Buenos Aires, 113 hectáreas, 50 áreas de campo alto, en el cuartel 12 del partido, á 7 cuadras al O. de la estación del F. C. C. A. á igual distancia de la estación del F. C. Central Buenos Aires, cuya línea pasa por un costado del campo, y á 10 cuadras de la ciudad. Entre las quintas de la planta urbana y á 20 cuadras del Puerto de Ferri Boat, de las grandes fábricas y del frigorífico. Da frente al camino que une Escalada con el puerto de Zárate. — Son estas tierras de excelentes condiciones para toda explotación rural, con valiosas poblaciones, alambrados, monte de frutales y aguada permanente de un arroyo que lo cruza. Venta por orden del juez doctor Adolfo Marcenaro, secretaría Felipe A. González, Testamentaría de doña Daría Denzizi de Matteri. Base, $ 900 la hectárea. Tiene 25.000 cédulas serie H.

EL MIERCOLES 17 de Enero á las 3, en nuestro hall, 351 San Martín 361. Linderos: al SE. vía del F. C. C. Buenos Aires; al NE. y NO. Bellisario Hueyo y al SO., sucesión de Magdalena. Alambrado en sus 4 costados, con 5 hilos, postes de handubay, reforzados con varillas de hierro, siendo propias las partes linderas con Magallanes y vía del F. C. Tres poblaciones de material, galpones, palomar, 8 pozos, pozo, tanque, monte de árboles frutales, eucaliptos, acacias, paraísos y otras mejoras. Está arrendado hasta Junio 30 de 1912. Se visita por Zárate, dirigiéndose al señor Matteri, por de quien es conocido. Seña 10 por ciento. Comisión 2 por ciento. Informes y planos, 351 San Martín 361.—BRAVO BARROS y Cía. e6

LOS CAMPOS DE CANALS —Es la mejor zona de la región de la alfalfa. 400 hectáreas de campo alto, parejo, sin desperdicios, en la colonia nacional La Piamontesa, en el departamento Unión, pedanía Lobos de la provincia de Córdoba, con 275 hectáreas alfalfadas y el resto del campo refinado. A sólo 20 cuadras al SE. de la estación y pueblo Canals. Venta en un lote. Base, $ 200 la hectárea, al contado, para vender resueltamente.

EL SABADO 27 de Enero á las 3 de la tarde, en nuestra casa, 351 San Martín 361. Corresponde á los lotes 7, 8, 13 y 14 de la colonia La Piamontesa. Linda al Norte con Julio Simón; al Sur y Oeste con Bartolo Peisette y al Este con Bartolo Rubiolo. Está limitado por 4 calles. Las tierras son de gran capacidad productora, tenteado cuarenta centímetros de tierra negra vegetal aptas para todos los cultivos y de sobresalientes condiciones para la alfalfa. Tiene aguada dulce, cristalina, desde 5 metros. Alambrado propio en los cuatro costados y divididos en tres potreros con seis hilos lisos y uno de púa. Casa de material, molino y galpón. Está arrendado á $ 4.000 al año con contrato hasta Octubre 31 de 1913, pagadero por semestres adelantados, para sembrar alfalfa solamente, con excepción de 16 hectáreas. Se visita por Canals, es conocida por de Loewen. Títulos perfectos. Escrituras en Córdoba, por ante la oficina del señor José Rodríguez Lozano, de ésta. Informes y planos, 351 San Martín 361.—BRAVO BARROS y Cía. d17

CAMPO EN GENERAL BELgrano. 168 hectáreas y 74 áreas en un lote, á 6 cuadras del kilómetro 146 y á legua y media de la estación Gorchs del F. C. del Sud. Tierras excelentes para todo destino, actualmente bajo agricultura. Base 150 pesos la hectárea.

EL VIERNES 12 de Enero á las 3 en nuestro hall 351 San Martín 361. Linderos: al NE. el general Winter, al NO., el fisco; al SE., M. A. de Bordolli y Urdaniz y al SO., Bordolli y Soria. Está alambrado en todo su perímetro, siendo propios en el costado NO. y medianeros en los del SE. y SO. Tiene una población de 8 piezas y corrales, con techo de hierro. La cosecha no en incluye en la venta. Se visita por la estación Gorchs, dirigiéndose al cochero Luis Bocca. Títulos perfectos. Informes y planos, 351 San Martín 361.—BRAVO BARROS y Cía. d27

LOS CAMPOS DE JUAREZ —La fracción más valiosa é importante que pueda ofrecerse en el centro de la provincia de Buenos Aires. Los conocidos campos de "La Paloma", de Gardey. Entre los más famosos establecimientos agrícola-ganaderos del partido. 5.555 hectáreas divididas en nueve fracciones de 147 á 683 hectáreas, 16 cuadras al Norte de la estación Alsaga, á 2 1|2 leguas al SO. de Juárez y lindando con el ejido de las chacras de Juárez. Tierras de sobresalientes condiciones para ganadería y agricultura, con aguas y pastos de la mejor calidad, poblaciones, alambrados, molinos é inmejorables potreros. Venta resuelta, para liquidar. Base, $ 160 la hectárea, con opción, debiendo continuar los compradores con la hipoteca que el campo reconoce y que varía, entre $ 85 y $ 93 por hectárea, de modo que puede comprarse con un desembolso insignificante. Las hipotecas vencen el 31 de Julio de 1915, con opción á un año más, con interés de 8 o|o anual pagadero por semestres adelantados.

EL MIERCOLES 19 de Enero, á las 3, en nuestra casa, 351 San Martín 361. Figuran á nombre de Gardey en el registro gráfico Lándan con la sucesión de Alsaga, A. Mayol, Echagaray, sucesión Ballerés y con las chacras de Juárez. Los lotes comprenden varios potreros, teniendo algunos puestos y molinos. El lote de la estancia tiene población de 2 piezas, cocina, galpón de material y hierro, bañadero de ovejas, molino y corrales. En el lote número 2, casa de material de cuatro piezas. Alambrado propio en todo el perímetro de 4, 5 y 7 hilos con postes de handubay. Pastos refinados, agua dulce exquisita y tajamares de gran capacidad. Están arrendados hasta Julio 31 de 1912. Se visitan por la estación Alsaga donde habrá un coche á la llegada de los trenes que salen de Constitución á las 8 y á las 9,16 de la noche, á fin de conducir gratis á los interesados á revisar el campo. Títulos perfectos. Escrituras por ante la oficina del señor José Agustín Novaro. Informes y planos, 351 San Martín 361.—BRAVO BARROS y Cía. d19

ESTANZUELA EN BRANDsen. Judicial. La Mariana, á 10 cuadras al SE. de la estación Domselaar, del ferrocarril del Sud y á sólo hora y cuarto de la capital federal. 316 hectáreas, 56 áreas, 78 centiáreas, de campos especiales para ganadería, con alambrados, poblaciones y mejoras. Juez doctor Naveira, secretaría Tornese, testamentaría de don Jacobo Boer. Base, $ 220 la hectárea.

EL VIERNES 26 de Enero, á las 3 de la tarde, en nuestro hall, 351 San Martín 361. Está alambrada en todo su perímetro con postes de handubay y varillas de hierro dividida en varios potreros y tiene casa-habitación de nueve piezas, toilette, baño, despensa, sótano, cocina con económica, molino con gran depósito, casa de peones con 3 piezas, cochera, galpón, monte de álamos y frutales, puesto con 3 piezas y 5 hectáreas alfalfadas. Está arrendada hasta Febrero 1o. de 1913 á razón de pesos 2.000 anuales por trimestres anticipados, no estando incluídos en el contrato los edificios del casco de la estancuela. Se visita por Domselaar, dirigiéndose al cochero Ricardo, quien la conoce. Escrituras por los señores Ramón y Manuel Pasel. Seña, 8 por ciento. Comisión, 2 por ciento. Informes y planos, 351 San Martín 361.—BRAVO BARROS y Cía. e6

CAMPO EN CORDOBA, DEpartamento Unión, pedanía Lobo. En la región de las grandes colonias de la provincia. 400 hectáreas de tierras de inmejorables condiciones para todo destino y especialmente para el cultivo de la alfalfa que produce allí los mejores resultados Dista menos de una legua al Norte de la estación Viamonte. Venta en un lote. Base, $ 170 la hectárea.

EL SABADO 27 de Enero á las 3 en nuestro hall, 351 San Martín 361. Son las lotes 38, 39, 40, 41, 46, 47, 48 y 49 de los reputados campos de Santa Julia. Las tierras son de gran capacidad productiva, aptas para todos los cultivos y tienen agua de superior calidad de 3 á 4 metros. Se visita por General Viamonte. Títulos perfectos. Informes y planos, 351 San Martín 361.—BRAVO BARROS y Cía. e7

VARIOS

JUDICIAL — UTILES Y haciendas. Existentes en el campo denominado La Primavera, en General Viamonte, F. C. P. (Provincia de Córdoba). Orden del juez doctor Seeber, secretaría Amoedo. Juicio Carlos Víctor Taillades con Guillermo Davia. Venta sin base, al mejor postor y al contado.

EL JUEVES 11 de Enero á la 1 p. m. en el mismo campo. Comisión 6 o|o sobre los útiles y 4 o|o sobre las haciendas. Solicitese informes y detalles completos á nuestra casa, 351 San Martín 361.—BRAVO BARROS y Cía. d31

LEONCIO GOÑI & Cía.

EN EL BAR DEL PLATA — 42 lotes, en 60 mensualidades sin interés. En la zona más importante y de más porvenir, á dos cuadras de la estación del ferrocarril del Sud, á 50 varas del bulevar Colón y en la continuación de los trabajos de asfaltado y luz eléctrica. Edificación compacta en todo lo que circunda á estos terrenos, que ofrecemos en venta. Chacra 28, manzanas 4, 5, 6 y 8, divididas en 42 magníficos lotes de dimensiones que varían de 300 á 500 v. c. Pagaderos en la forma siguiente, sin interés: tres mensualidades en el acto del remate, y dos más al retirar el título provisional dentro de los 10 días siguientes al remate. El resto en el Banco Español de Mar del Plata, todos los meses, hasta completar lo que resulte por cada lote, desde el 1o. de Febrero de 1912. Venta sin base, á tanto la vara cuadrada. Las escrituras se otorgarán por ante el escribano don Manuel Canata en Mar del PUlata, ó en Buenos Aires, por el escribano don Nicolás Rodríguez, después del pago de 20 mensualidades. Comisión, 3 por ciento.

EL DOMINGO 14 de Enero, á las 4 de la tarde, sobre los mismos terrenos. Por más datos y planos, á nuestros escritorios: Florida 389, en Buenos Aires; ó en Mar del Plata, San Martín 2565.—Leoncio Goñi y Cía. v13

Carlos Olmi

JUDICIAL FINCA Central.—Médico No. 2370, entre Pichincha y Matheu. A 5 cuadras de la avenida Entre Ríos. Frente al notable edificio del colegio Laprida. Finca de 10 habitaciones, 2 cocinas, piletas, w. c. y comodidades. Amplio terreno de 8 metros 66 centímetros de frente al Norte, por 42 metros 30 centímetros de fondo, ó sean 500 varas cuadradas. Eléctricos en la puerta y esquinas; gas, aguas corrientes y servicio sanitario completo. Base de venta, la hipoteca: $ 30.000 $, con la cual deberá continuar el comprador hasta el 9 de Febrero de 1913, al 8 o|o anual, abonando los intereses por semestres anticipados. Mandato del señor juez civil, doctor Roberto Repetto, secretaría del doctor Vernengo Lima, en la sucesión de don Francisco Orlando.

EL DOMINGO 21 de Enero, á las 4.30 p. m. en la misma finca. Seña 8 o|o. Comisión 2 o|o. Datos.—Carlos Olmi, Reconquista 353. e3

HOY HOY

CALZADO POR MAYOR — Liquidación de todas las existencias, en grandes y pequeñas partidas, de la conocida casa importadora de calzado marcas Manalero y Faro, Avenida de Mayo 686. Calzado inglés y norteamericano de las fábricas Florsheim, American Gentleman, Columna y Saxon, de Bostock, Northampton, botines, zapatos, botas, botitas y calzado en general, para hombres, señoras y niños. Venta en grandes partidas para mayoristas, hasta liquidar la totalidad de las existencias por desalojo del local.

EL LUNES 8 Y MARTES 9 de Enero, á la 1.30 de la tarde, en la Avenida de Mayo 686. Comisión, 10 por ciento á cargo de los compradores. Datos, Reconquista 353. e4

JUDICIAL.—Campo en Giles En San Andrés de Giles, (F. C. C. de B. A.), provincia de Buenos Aires. Entre las estaciones Solís y Vagués del F. C. C. A. y cerca de San Antonio de Areco. Campo de 425 hectáreas, 22 áreas y 50 centiáreas, con mejoras. Mandato del señor juez federal, doctor Ernesto Claros, secretaría de don Carlos D. Giménez, en el juicio que sigue don Ramón Fournier con don Constantino O'Donnell. Las acciones y derechos hereditarios que el demandado tiene en su carácter de heredero, en las sucesiones de don Nicolás O'Donnell y doña Elena Murtagh de O'Donnell, que tramitan en la ciudad de La Plata, por el juzgado del doctor Valentín Fernández Blanco y secretaría de don Francisco J. Banzá. Los derechos hereditarios, consisten en un campo de primer orden, de 425 hectáreas, 22 áreas, y 50 centiáreas, en San Andrés de Giles, cerca de San Antonio de Areco, entre las estaciones Solís y Vagués, que figura en el gráfico de la provincia de Buenos Aires, con el nombre de O'Donnell, entrando todas las mejoras existentes. Linderos: al NE., Lucas Scully; al NO., lote 4, del heredero Gregorio O'Donnell; al SE. arroyo de Giles y Cufré y al SO herederos de José Figueroa Se trata de un campo riquísimo, rodeado de estaciones, y cerca de San Antonio de Areco. Recomendamos se visite. Además de ese campo, entra en esta venta, la cuarta parte indivisa de una bóveda en el cementerio de San Antonio de Areco.

EL LUNES 22 de Enero, á las 4 de la tarde, en nuestro hall, Reconquista 353, Buenos Aires. Sin base, al mejor precio. Seña, 8 por ciento. Comisión, 2 por ciento. Los interesados pueden obtener en nuestras oficinas, Reconquista 353, copias impresas y detalladas de la hijuela que corresponde á cada heredero, en los autos sucesorios más arriba indicados.—Carlos Olmi, Reconquista 353, Buenos Aires. U. T. 3930 (Avenida).

Manuel T. Durán

EN ALMAGRO, 2 LOTES, espléndidos para edificar casas de renta, con doble vía de tranvía eléctrico al frente. Situados en una zona que progresa notablemente por los fáciles y rápidos medios de comunicación, rodeados completamente de edificación moderna y muy próximos al gran parque Centenario. Los tranvías número 38, 34, 39, 84 y 90 que van al centro, Flores, Villa Devoto, plaza Italia, etc., pasan por frente á los terrenos en venta

EL DOMINGO 14 de Enero á las 4 p. m. sin base. A tanto la vara cuadrada. La esquina Gaona y Franklin, tiene 301 varas cuadradas y el lote contiguo con frente á ambas calles, mide 235 varas cuadradas. Planos é informes, Rivadavia 549. Seña y por ciento. Comisión 3 o|o.—M. T. Durán. e7

V. S. Lobato & Cía.

CASAS

RINCON 1062 ENTRE CARlos Calvo y Humberto I. Preciosa casa pequeña y lujosa, aparente para un matrimonio, para consultorio médico ó para garconiere. Rodeada por los bulevares San Juan. Entre Ríos é Independencia. Edificio en tal de primer orden. Base, pesos 20.000, en 1|2 al contado y mitad á un año con interés de 8 o|o. Título perfecto. Posesión inmediata. Ad corpus.

EL DOMINGO 14 de Enero á las 3.30 de la tarde. Mide 9 varas por 21. Edificio: Cocina de sala, comedor con sótano bien revocado y embaldosado, con estanteria, 3 dormitorios, estufa de mármol en el comedor y de hierro en un dormitorio, patio, hall cubierto de cristales biselados, cocina y w. c. y en los altos al fondo una pieza para servicio y cuarto de baño con estufa é instalaciones modernas, frente de hierro 16 ancho, terraza, cocina de balanda y piso de mosaico, jardines de plantas y perfumín de cañerías para riego automático de las mismas, juego de agua y mirador en la azotea, carpintería de cedro de primer orden. El zaguán, el hall, los cielos rasos y demás dependencias están artísticamente decorados al óleo, con pinturas, paisajes y cuadros de gran mérito sobre tercio, en lo que es la juventud mucho dinero; buenas empapelados, pisos interiores encerados; frente artesonado con friso de mármol, campanillas eléctricas, portavoces, gas, calefacción, luz eléctrica en la calle, cocina con económica á gas y muchos otros detalles que podrán apreciarse visitando la casa de 3 á 5. Seña 8 por ciento. Comisión 2 o|o. Informes, San Martín 48.—V. S. LOBATO y Cía. e8

EN VILLA URQUIZA—Monrón 5572 y 5580 entre Bursia y Altolaguirre. Barrio importante, á 4 cuadras de Triunvirato y á 2 y 1|2 de la estación del F. C. C. A. Dos casas recién terminadas. Ambitas, muy bien construídas y preparadas para altos. Base 12.000 pesos cada una, pudiendo en esa suma una hipoteca de $ 8.500 al 8 o|o que vence el 31 de Diciembre de 1912 con la que deberá continuar el comprador. Títulos perfectos. Ad corpus.

EL DOMINGO, 14 de Enero á las 5. Las casas miden 16 varas de frente, por 55.66 de fondo la número 5572 y 42.54 la número 5580. Cada una tiene vereda y puerta de hierro al frente y espacio para jardín y en cuanto de sala y escritorio con revoque imitación piedra, 3 dormitorios, cuarto de baño revestido de baldosas blancas, cocina, una pieza de servicio en altos y w. c., para el mismo, cielos rasos de material con piso de mosaico, pozo con bomba, puerta de calle de codre colosales de cedro en la sala, etc Seña 8 o|o. Comisión 2 o|o. Informes, San Martín 48.—V. S. LOBATO y Cía. e7

TERRENOS

*RIVADAVIA 6329 Y TERRE*no 56 y 62, Dos hermosas fracciones de terreno con construcciones que aunque antiguas, aun pueden ser aprovechadas. A 5 cuadras de la plaza de Flores y á una de la avenida Bella Vista. Por la amplitud de sus medidas y la espléndida ubicación, sin duda una de las más valiosas é interesantes del importante bulevar, los terrenos se prestan especialmente para la construcción de una gran propiedad de renta ó un grupo de casas de familias por las que siempre habría interesados numerosos inquilinos, que pagarían buen alquiler. Base, pesos 180.000 pudiendo el comprador continuar con una hipoteca de $ 80.000 al 8 o|o que vence en Agosto de 1913 y que puede ser prorrogada. Título perfecto. Ad corpus.

EL DOMINGO 14 de Enero á las 3 p. m. Mide 17 varas por 41.50 de fondo y vendemos al contado y mitad á un año con interés de 8 o|o. Título perfecto. Posesión inmediata. Ad corpus.

JUVADAVIA 2120 12 varas por 41.50 de fondo y vendemos al contado y mitad á un año con interés de 8 o|o. Título perfecto. Edificio de planta baja y planta alta: compuesto de sala, comedor, alfajas, 3 dormitorios, baño, cocina y w. c. En altos: sala, antesala, escritorio, 4 piezas, cocina, cuarto de baño y terraza. Cielos rasos de yeso, pisos pino de tea, zaguán y patio de mosaico, aguas corrientes, gas, etc.

TERRENO 50 y 25 varas por 35. Edificio de alto y bajo. Planta baja: 4 piezas y w. c. de madera, otra de servicio y w. c. Planta alta: Escalera de mármol, 4 piezas y w. c. Tres aguas corrientes. Seña 8 o|o. Comisión 3 o|o. Informes, San Martín 48.—V. S. LOBATO y Cía. e8

CENTRAL AL SUR — UN amplio terreno, á una cuadra del bulevar Independencia. Mismo entre Boyá y 24 de Noviembre. Con adoquinado pago. Barrio muy importante, bien edificado y de mucho movimiento. Sin base, á tanto la vara cuadrada, pudiendo el comprador continuar con una hipoteca de 20.555.11 al 8 o|o que vence el 20 de Septiembre de 1912. Título perfecto.

EL DOMINGO 14 de Enero á las 4. Mide 20.20 varas de frente por 32.30 de fondo y en un costado 30.85 en el otro 3 20 varas en el contrafrente. Superficie 632.45 m. c. Seña 8 o|o. Comisión 3 o|o. Informes, San Martín 48.—V. S. LOBATO y Cía. e7

ROSETTI ENTRE DORREgo y Estados, los dos adoquinados. Dos lindos lotes de terreno amplios y muy bien ubicados con tranvías en todas direcciones á cuatro cuadras de la avenida Triunvirato y del Parque los Andes y á 3 del bulevar Alvarez Thomas y 1|2 de Rivera. Barrio nuevo muy edificado donde el valor de los terrenos aumenta continuamente. Sin base. Al contado. Título perfecto.

EL DOMINGO 14 del Enero, las 4.30 Cada lote mide 8.50 varas por 55.66, superficie 470.84 v. c. Están unidos. Se dará opción. El adoquinado á construirse en la calle Rosetti es á cargo del comprador. Seña 8 o|o. Comisión 2 o|o. Informes y planos, San Martín 48.—V. S. LOBATO y Cía. e7

CAMPOS

ARRENDAMIENTO. — EL establecimiento La Cabaña, en el partido de Coronel Dorrego. Entre los arroyos Las Cortaderas y Las Mostazas. A 3 leguas escasa de las estaciones Coronel Dorrego y Lartigau F. C. B., 12 de Cnel. Pringles y 18 del puerto y ciudad de Bahía Blanca. Además la compañía de F. C. C. de la P. de Buenos Aires, tiene trazada por el campo la línea en construcción de Buenos Aires á Puerto Belgrano y posiblemente construirá una estación dentro mismo del establecimiento. Son 3.000 hectáreas de campo alto, riquísimo, apto para agricultura y ganadería con excelentes aguadas naturales, molinos, muy buenas poblaciones, monte de frutales, huerta, alfalfares y muchas otras valiosas mejoras. Base, $ ¶ por año y por hectáreas, pagadero el arrendamiento por mensualidades anticipadas. El término del arrendamiento es por 4 años. La fórmula del contrato puede verse en nuestra casa. Título perfecto.

EL JUEVES 11 de Enero, á las 4 de la tarde, en nuestro salón, San Martín 42. El campo linda al NO. con Justo y Roberto Urquiza, al NE. con Arrúbeo, viuda de Giannone, y Canesa; al SE., con José A. Fernández y al SO., con María J. de Prádere. Son 3.000 hectáreas divididas en 17 potreros. Todos los alambrados divisorios son de 7 hilos con postes de quebracho y varilla de madera y hierro.

POBLACIONES — Una casa-habitación de madera con 7 piezas, cocina, piezas de servicio, lavadero y agua corriente en toda la casa. Una casa para peones con 8 piezas y cocina; cochera, una galpón para animales finos, otro para cereales y uno para depósito de útiles y maquinarias de labranza. Además varias poblaciones para puesteros.

AGUADAS — Varias aguadas naturales y un ojo de agua con 15.000 metros de acequias que riegan la huerta y el monte de frutales. Además 5 molinos con tanques australianos hasta 300.000 litros. Para visitar el campo conviene ir por Coronel Dorrego donde es conocido por La Cabaña. Seña, 8 por ciento. Comisión, 3 por ciento sobre el importe del arrendamiento. Otros informes y planos, pídanse en nuestro escritorio, San Martín 48.—V. S. LOBATO y Cía. d25

Valentín Santo María

Casa central Victoria 985, de 1 á 7, U. T. 327, Libertad, Sucursales: En Flores: calle Curapaligüe 202, de 8 á 11, U. T. 428, Flores, Al Norte: calle Loyola 349 de 8 á 12, U. T. 1620, Mitre, al Sur: calle Independencia 5237, de 8 á 12, U. T. 318, Mitre: En General Urquiza: Andonaegui 2832, de 8 á 12, U. T., 77, Urquiza. En Parque Patricios: Rioja 2000, de 8 á 12, U. T. 3047, Mitre. En Talleres: F. C. S.: Pavón 403, de 8 á 12, U. T. 535, Lomas, En San Martín: calle Buenos Aires 85, U. T. 15, San Martín. En Morón: calle San Martín 348, U. T. 4, Morón. v21

*EN EL CABALLITO — TE*rreno 17 lotes en 60 mensualidades sin interés con frente á las calles Parral, Franklin adoquinada, y Nueva, lotes de 200, 250, 300, 400 y 450 varas cuadradas con adquinado pago, rodeado de las líneas de tranvías números 1, 2, 5, 88, 99, 94, 95, 86, etc. A 100 metros del bulevar Chubut y 50 de la calle Rojas, adoquinada. A pocas cuadras de la calle Rivadavia y plaza Caballito y á un paso del Parque Centenario. A más numerosos favorecedores les recomiendo especialmente este remate, pues difícilmente se les presentará otra oportunidad de comprar terrenos en tan buenas ubicación y con tan grandes facilidades de pago. Los interesados pueden recortar de LA PRENSA el día 14 del corriente el plano de los mencionados terrenos.

EL DOMINGO 21 de Enero á las 5 p. m. Base 15 pesos la vara. Seña 2 mensualidades y 2 á los quince días en el acto de recibir la posesión y título provisional. En caso de lluvia el remate se efectuará en mi casa central, Victoria 985, á la misma hora.

Juan Carlos NAON & Cía

Socios: Juan Carlos Naón y Manuel J. Bustillo, 427 San Martín 427.

JUDICIAL — PROPIEDAD Guardia Vieja 216 al 220, entre Laprida y Gallo, á 4 cuadras del Once, y 7 de la Av. Rivadavia. Su edificio consta de sala, habitaciones, comedor, w. c. en la planta baja y 2 piezas en los altos piso de madera, cielorrasos de yeso y patios de mosaico. Su terreno mide 9.45 metros de frente al N. 12.85 m. en su costado O. y 10.90 m. en su costado E. Base $ 13.831.66 ó sea las 2|3 partes de la tasación.

EL DOMINGO 14 de Enero, á las 4 de la tarde, sobre la misma propiedad. Seña 8 o|o. Comisión 2 o|o. Orden de venta del Sr. juez doctor Juan Carlos Lagos y pertenecientes á los autos caratulados concurso Manuel Parma y Albertina Martínez de Parma contra Máximo Julián Angela Amelia y Juan Manuel Parma y Plazno. Más datos á nuestra casa.—J. C. Naón y Cía.

ACCESORIOS Y REPUESTO de automóviles como ser cadenas, bulones, cables de alumbrage, ruedas para camiones, una carrocería Ford, llantas de hierro, generadores para acetileno, latas de carburo, carburadores, cornetas, sirenas, linternas, volantizadores, cristales y vidrios biselados, dos motores de 2 y 1|2 HP marcas Otto y Panhard y muchos otros artículos para automóviles.

EL VIERNES 12 de Enero, á las 3 de la tarde, en nuestro local, San Martín 427. Comisión, 10 por ciento.—J. C. Naón y Cía e6

MUEBLES. — RICO JUEGO de comedor de roble macizo tallado de roble, otros id y de nogal y roble, juegos de dormitorio de nogal Luis XV, otros en varios estilos, guardarropas, roperos, lavatorios, camas, bibliotecas, papeleras, sillones y juegos para escritorio, escritorios de roble con cortina, otros en diversas formas y maderas, juego de sala, mesas de centro, sillas, mostradores, bandeja, percha para vestíbulo, artículos de fantasía, terracottas, arañas para gas y eléctricas, cortinados y muchos otros muebles sueltos.

EL MIERCOLES 10 de Enero, á las 2 de la noche, en nuestro local, San Martín 427. Comisión, 10 por ciento.—J. C. Naón y Cía. e6

P. Mazzarelli é hijos

ESCRITORIO MATRIZ, CAlle Murillo 1960 esquina Acevedo 109, de 8 a. m. á 8 p. m. Sucursal en Villa Devoto Habana 3710 y agente en villa Ottázar. Rosetti 1149. e3

Transferido para el domingo 14

CASA MONTE DINERO 1857 10 por 52, dos piezas, comedor, cocina, w. c., galería, yeso cedro, etc. Base, 6.800 pesos á mensualidades con interés de 4.15 o|o. EL DOMINGO 14 de Enero, á las 6. a7

PUBLIO C. MASSINI & Cía.

CASAS

CASA LUCA 1667 entre Indaa y Cnel. Díaz, á una cuadra de 14 avenida Callao y á 2 de la calle Rioja, con tranvías para todas direcciones. Muy buen barrio de familias. Construída con materiales de primer orden, como para habitar. Consta de sala, vestíbulo, 3 piezas, cafetín, comedor, comedón otra pieza más, cuarto de baño, despensa, cocina, cuarto de servicio, patio, letrina, etc. Todas las piezas con cielorrasos de madera. Terreno de frente por 47 de fondo. Base de venta $ 14.000 m|n. Recibo en hipoteca 10.000 cédulas argentinas que deberá tomar en cargo el comprador, pudiendo abonar el excedente mitad al contado y mitad á un año de plazo, con el 8 o|o de interés anual.

EL DOMINGO 14 de Enero á las 4 p. m. en la misma vendemos estas buenas casas que remate costarán. Títulos perfectos. Base, $ o|o. Comisión 3 o|o. Informes en nuestras oficinas San Martín 81.—Publio C. Massini y Cía. d28

LOS MEJORES TERRENOS de Adrogué á 2 cuadras al Este de la estación á 4 del bulevar Las Delicias y rodeado por las quintas de los señores Leloir, Huret, doctor Vatuone, Cabanne, Duggan, Otaza y 387 lotes de terreno alrededor frente á las calles España, Italia, Soler, Cassella y otras, á media cuadra de la avenida San Martín, á una del bulevar Belgrano, que en esta adoquinando y en breve tendrá el tranvía eléctrico, y calle que une á los pueblos de Adrogué y Burzaco. Terrenos perfectamente bien ubicados y en un punto llamado á valorizarse grandemente, con las mejoras aguas corrientes, en una zona donde día á día aumentan los valores de la tierra. Venta, con opción. Base $ 2 por mt. del lote y en 80 mensualidades, sin interés, dándose la posición inmediata con sólo el desembolso de dos mensualidades de ganancia en el acto del remate y una más al retirar el título provisional. Dadas las escrituras definitivas ante el señor Ramón S. Pasel, cuando hayan sido abonadas 18 mensualidades. 20 o|o de descuento al que prefiera abonar el total del contado.

EL DOMINGO 21 de Enero, á las 3 de la tarde sobre los mismos terrenos, vendemos estos 237 lotes que recomendamos por su ubicación y fáciles condiciones de pago. Visiten los terrenos en la seguridad que les convendrán. Títulos perfectos. Comisión 3 o|o. El día del remate pondremos un tren gratis que saldrá de Constitución á la 1 en punto. Planos, pasajes y demás datos, San Martín 81.—Publio C. Massini y Cía. e4

EN VILLA DEL PARQUE— Lindo terreno calle Terrada entre Marcos Sastre y Santo Tomé, casi formando esquina, esta última, y á cuadras de la estación del F. C. P. Terreno alto, completamente rodeado de edificación. Venta sin base, á tanto la vara cuadrada. Reconoce una deuda de $ 496 94, pagadera en 22 mensualidades de $ 20.77 de la que deberá hacerse cargo el comprador.

EL DOMINGO 14 de Enero á las 2 p. m. venderemos este buen terreno. Seña 8 o|o. y comisión 2 o|o. Informes, San Martín 81.—Publio C. Massini y Cía. e4

JUDICIAL — CASA QUINta en Morón conocida por la Florida, jurisdicción de la provincia. Sobre las lomas Verdes, á dos cuadras de la nueva estación, concedida al F. C. O, y con frente al camino real. La casa está compuesta de 12 habitaciones, dependencias, galería y sótano. Recién construída de toda confort y comodidades deseables, además tiene caballeriza, gallinero, molino, pozo semisurgente con agua abundante para el servicio de la casa y para riego, completamente cultivada. Con plantaciones de árboles frutales, viñedo, etc., cercado en todo su perímetro. El terreno mide 120m92 centímetros de frente al Sur, lindando camino real en medio con la viuda de Martínez; 126 metros 64 centímetros al Norte lindando con Juan Lanegui, 129 metros 50 centímetros al Este lindando con el doctor Ferrand y 128.50 metros al Oeste, lindando con el citado señor Lanegui. Base 28.442.30 pesos. Venta por orden del señor juez doctor Tomás Juárez Celman, secretaría del doctor Jorge Sáenz, en el juicio seguido por la Sociedad Argentina de Edificación contra Nicolás Ferrari por cobro de pesos.

EL MIERCOLES 24 de Enero á las 3 p. m. En nuestra casa San Martín 81, venderemos esta quinta muy bien situada. Por disposición del juzgado se exigirá el 8 o|o de seña y el 2 o|o de comisión á cargo del comprador. Informes y más datos, San Martín 81.—Publio C. Massini y Cía. e7

TERRENOS

EN VILLA LURO — A 50 y 100 metros de la avenida

Corvera y Peralta Martinez

C. & P. M.

318—SAN MARTIN—326

CASAS

JUDICIAL — ESQUINA central, Lavalle 1998 á 2000 y Ayacucho 495, 2 y 2 cuadras de los bulevares Corrientes y Callao, se dicen en pleno centro. Las medidas son especiales y cuando allí se levante la construcción de gustos pisos que corresponde al sitio, se tendrá el máximo interés que pueda desearse para el capital invertido. Orden del señor Juez doctor Gache, secretaría del doctor Luzuriaga. Testamentaria de doña Concepción Barruti. Base $ 42.666.66 ó sea las dos terceras partes de su tasación.

EL JUEVES 11 de Enero á las 3 en nuestra casa, 318 San Martín 326. Mide: 7 metros (17v85) de frente á Lavalle por 20m20 (23v85) á Ayacucho. Contiene un edificio compuesto de una sala para negocio, 4 habitaciones, patio, etc. Seña 3 por ciento. Comisión 2 o|o.—Corvera y Peralta Martínez. d31

CASA EN FLORESTA. — Muy bien situada, Dolores 155, entre Falcón y Matheu, y á una cuadra de los bulevares Rivadavia y Provincias Unidas. Con adobado pago al frente, aguas corrientes y tranvías á mano para todo destino. Base, pesos 12.000. Reconoce una hipoteca al Banco Hogar Argentino de $ 6.372.63 que la que pueda continuar el comprador y cuyo servicio mensual es de $ 71.36 por amortización é interés.

EL DOMINGO 14 de Enero, á las 4 de la tarde en la misma propiedad. Mide 7v60 por 42 varas. Consta de 4 habitaciones, pieza de baño con revestimientos, cocina, galería y patio con mosaicos, fondo, etc. Verja de material y hierro y jardín al frente. Para verla pídanse las llaves en el núm. 85 de esa calle. Títulos perfectos.—Corvera y Peralta Martínez. e6

CASA NICARAGUA 378. — Entre Acevedo y Gurruchaga. A dos cuadras del bulevar Canning y á 5 de Santa Fe. El edificio es amplio y bien hecho, tiene tranvía al frente y elementos completos de vida á mano. Base, $ 20.000. Reconoce una hipoteca de $ 10.000 en cédulas nacionales K.

EL DOMINGO 14 de Enero, á las 5 de la tarde, en la misma propiedad. Mide 10v13 de frente por 56v25 de fondo en el lado NO., 55v83 en el del SE. y 10v20 en el contrafrente. Tiene frente de piedra artificial con balcones y celosías, zaguán con mosaicos y cancel, vestíbulo, 7 habitaciones con cielos rasos de yeso, pisos de pino de tea y puertas y celosías de cedro, pieza de baño, cocina, pieza de servicio, patios de mosaico, galería, fondo, molino á viento, etc. Título perfecto.—Corvera y Peralta Martínez. e6

TERRENOS

JUDICIAL — EN VILLA Devoto. Tres terrenos de buenas medidas. Calle Allende entre la avenida Tres Cruces y Navarro, á 7 cuadras al SO. de la estación del F. C. P. Orden del señor Juez doctor Gigena, secretaría del doctor Luzuriaga. Testamentaría de doña Concepción Barruti. Base $ 2.500 los 75 decímetros cuadrados, ó sea la vara cuadrada.

EL JUEVES 11 de Enero á las 3 en nuestra casa, 318, San Martín 326. Son los lotes 28 29 y 30 de la manzana 35. Cada uno mide 8m66 (10 varas) de frente al SO. por 23m83 (28v72) de fondo. Seña 8 o|o. Comisión 2 por ciento.—Corvera y Peralta Martínez. d27

JUDICIAL — EN TEMPERLEY.—51.315 varas cuadradas de terrenos excepcionalmente lindos por su altura y calidad. Son tres fracciones; dos de ellas forman una y media manzana con calles abiertas y lindando calle de por medio. Dan frente á la quinta del doctor Cabred y á las propiedades de los señores Paulino Andino y señora de Rosso, hoy Castelino y Cía., lindando la media manzana con don Torcuato Mattaldi. Distan 12 cuadras próximamente al Este de la estación Temperley. La otra fracción á 1 cuadra de distancia al SE. de las primeras, tiene frente á 3 calles y finda con los fondos de la antigua quinta del Cura; hoy de Bravo y Pernín y calle por medio con Castellino y Cía. y Pedro Cabrera. Las dos primeras fracciones se dividirán en cuatro de manzana y en 44 lotes amplios la última fracción. Orden del señor juez doctor Pera, secretaría de don Juan Enrique Peña. Testamentaría de don Juan Tribaria. Base 50 centavos los 75 decímetros cuadrados ó sea la vara cuadrada. Cuarta parte al contado y el resto por partes iguales á 6, 12 y 18 meses con 8 o|o de interés anual y garantía hipotecaria.

EL SABADO 13 de Enero á las 3, en nuestra casa, 318 San Martín 326. Los cuartos de manzana tienen superficies de 5.816.68 m. c. (7.355.55 v. c.) á 5.761.88 m. c. (7.802.50 v. c.). La fracción lindera á Bravo y Pernín, se divide en 4 lotes de 1.112.06 m. c. (1.482.74 v. c.) á 1.119.25 m. c. (1492.42 v. c.) 8 o|o á cuenta de precio y 2 o|o de comisión. Escrituras por la oficina del señor Agustín F. Acosta. Planos é informes en nuestra casa, 318 San Martín 326.—Corvera y Peralta Martínez.

LO MEJOR DE ADROGUE— 8 preciosos terrenos en el centro mismo del pueblo, entre la plaza principal, la estación del ferrocarril, á 3 cuadras de esta última. Calle Mitre (antes Seguí), esquina Drumón. El conjunto es conocido por jardín de Dolcinar; tiene cerco vivo y luz eléctrica. Los lotes tienen unas medidas superiores para la edificación de casas que tendrán la mejor ubicación, dentro de un selecto vecindario que ocupa casas y quintas de mérito. Sin base, mitad al contado y mitad por partes iguales, á 6 y 12 meses de plazo, con 6 o|o de interés anual y garantía hipotecaria.

EL DOMINGO 14 de Enero, á las 5, en los mismos terrenos. El lote esquina mide 17v de frente al NO. sobre Mitre por 40 varas al NE. á Drumón. Dos lotes sobre Rivadavia miden cada uno 11v por 40. Los cinco lotes restantes, con frente á Drumón tienen 10v por 37v cada uno. Títulos perfectos. Planos é informes, en nuestra casa, 318 San Martín 326.—Corvera y Peralta Martínez. e3

CAMPOS

EN TAPALQUEN — COMO judicial. Establecimiento "La Cándida", á una legua al SO. del pueblo y estación Tapalquén. 3.142 hectáreas, 65 áreas y 70 centiáreas, perfectamente alambrado, dividido en 7 potreros con poblaciones, aguadas de agua dulce superior, corrales y montes. Sus condiciones para ganadería son sobresalientes; asimismo puede dedicarse á las sementeras de 'la zona. Venta por orden de los herederos mayores de don Jorge Gianola, por división de condominio. Base, $ 100 la hectárea. Para vender con cualquier oferta.

EL MIERCOLES 10 de Enero, á las 3, en nuestra casa, 318 San Martín 326. Es de forma regular y mide 2.819 metros en el lado NE., por donde linda con la señora de Anchorena; igual medida en el SO. lindando con la señora Magdalena Colman de Migoya y Crotto. 3.739 metros en el NO. lindando con María y Mistegnen y 3.814 metros en el SE. lindando con Pedro Simons y le cruza de E. á O. el camino general de Tapalquén á Bolívar. Tiene una casa de material de 6 piezas y corredor; otro edificio con cocina, baño, despensa, piezas, de servicio; un galpón de material techado de zinc de 15 por 6 metros; 3 puestos de material de 2 piezas y cocina cada uno; baño de ovejas, corral de palo á pique; un molino con cañerías para los edificios principales y una noria con represa y bebidas. Las demás mejoras pertenecen al arrendatario, quien entregará el campo dentro de los 30 días del remate, resegrando 140 cuadras sembradas de maíz en dos potreros alambrados, que se entregarán en Junio. El arrendamiento que rige es de $ 7 por hectárea, y se abonará hasta los 90 días después del remate. La fecha de la entrega por todo el campo, reduciéndose á la fracción sembrada de maíz por los 90 días siguientes á la expiración de cuyo plazo se entregará también esta fracción que es de 140 cuadra. Los interesados hallarán coches dirigiéndose en Tapalquen al cochero Emilio Noceda. Títulos perfectos. Escrituras por la oficina de don E. H. del Valle.—Corvera y Peralta Martínez. d15

JUDICIAL — CAMPO en LA Plata, 44 hectáreas, 66 áreas, 70 centiáreas y 91 decímetros cuadrados, á 25 cuadras más ó menos, al SE. de la ciudad de La Plata y á 10 cuadras aproximadamente de la estación Arana del F. C. S., ramal á Magdalena. Son las chacras 22, 23, 24, 17 y 18 y las números 8 y 9 del plano de división de la antigua estancia "El Médico", con frente á la prolongación de la calle 32 las tres primeras y todas de calidad sobresaliente. Ocupan una excepcional situación sobre la gran capital, su puerto y zona franca lo que le asegura especiales condiciones para industrias, lo mismo que para quintas y barrios. Orden del señor juez doctor Pera, secretaría de Mantilla. Juicio seguido por don José Erro contra don Adrián de Nicolás. Venta en un solo lote, con base de pesos 1.000 la hectárea.

EL JUEVES 11 de Enero á las 3, en nuestra casa, 318 San Martín 326. Linderos: chacras 21, 25, 17 y 18, al SO., con Pedro Dubalde, al SE. con Eduardo y Miscari y Daly, al NE. con Daly y Angel Castro y al NO. con Santos Murga. Las chacras 8 y 9, distantes 350 metros de las anteriores, lindan al SE., con Miscari y NE., con Daly y Urdania, al NO., con Angel Castro y al SO., con Daly. Por orden judicial existentes al 8 por ciento como seña y 2 o|o por ciento de comisión. Planos é informes en nuestra casa, 318 San Martín 326.—Corvera y Peralta Martínez. d25

JUDICIAL EN RIO NEGRO. Una legua kilométrica, 2.800 hectáreas. Es el lote 76 de la fracción D., sección 1a. Venta por orden del señor juez federal doctor Villafañe, secretaría del señor Amaya. Juicio ejecutivo seguido por el Banco de la Nación Argentina, contra doña Margarita Cavanna, viuda de Poggio, D. Alejandro Rastelli y D. Pedro Calixto Castronell. Base, pesos 22.133 la legua ó sea $ 8.25 la hectárea, suma que representa la hipoteca á favor del gobierno nacional. Forma de pago: 10 o|o de seña y á cuenta de precio en el acto de la venta y el saldo en 10 letras semestrales de $ por ciento de amortización acumulativa, el 6 por ciento de interés anual, según ley núm. 5559 y con garantía hipotecaria. El excedente que resulte sobre la base, al contado.

EL MARTES 12 de Enero á las 3, en nuestra casa 318 San Martín 326. Mide 3.000 metros en cada uno de sus costados y linda: al N. con parte de la fracción C. del lote 58 y con parte de la fracción C del lote 70 de don Félix y Jacinto Fernández y Miguel A. Capurro, respectivamente, por el Este con la fracción C del lote 70, por el Sur con la fracción A. del lote 72 de Lorenzo Nasi y por el Oeste con la fracción C. del lote 71 de Matías Meira. Comisión 2 por ciento. Planos é informes, en nuestra casa, 318 San Martín 326.—Corvera y Peralta Martínez. d28

B. & A. D.

Blanco & Alvarez Drago

Casa Central: 156, Perú 156. U. T. 1766, Avenida. Casa Tella: 4068, Central.—Sucursal en Flores: Rivadavia, 6856. U. T. 268, Flores.

ESTACION LIBERTAD — 175 lotes. Con seguro gratis de vida. En 80 mensualidades. Sin interés. Base 2 pesos por mes el lote. El verdadero aguinaldo de 1912. lo representan estos magníficos terrenos. Ofrecen un negocio interesante á pocos minutos de plaza. Constitución. Con una estación próxima y talleres y un barrio de grandes chalets y de construcciones modernas, con una suma insignificante levantan la vivienda codiciada, lindan con la casa quinta del señor Conde. Son conocidos por de Rosmarino. Condición de pago, 2 mensualidades en el acto del remate y 5 o|o de comisión y 3 más al recibir el título provisional. Las mensualidades restantes se abonarán en el Banco de Galicia, Cangallo 616 y 455 del 1 al 10 de cada mes. Títulos perfectos. Escrituras por ante el escribano señor Alberto María López, Victoria 557. Datos y planos, Blanco y Alvarez Drago, Perú 156.

EL JUEVES 11 de Enero á las 3 p. m. en nuestra casa, Perú 156. d31

EN 30 MENSUALIDADES, Magníficos, esquina en 7 lotes, Morón y Cuenca, sin base. Después detalles.—Blanco y Alvarez Drago, Perú 156.

EL DO. 4 de Febrero á las 5.30. e4

EN 80 MENSUALIDADES — En San Vicente, 209 lotes. Base $ 1.50 por mes el lote. A pocas cuadras de la iglesia y municipalidad, con trenes á cada momento á Constitución. Lo que se gasta al día en cigarrillos basta para comprar varios lotes, con tranvía eléctrico concediendo al ingeniero señor Pedro Nelson que arrancará de la estación San Vicente y seguirá por el bulevard de Mayo hasta muy cerca de los terrenos en venta. El concesionario se ha obligado á iluminar el recorrido de la línea con 40 focos eléctricos. Todos estos progresos en perspectiva y el adelanto natural de todos los pueblitos del Sur hará que el que hoy compre tierra mañana ganará dinero. Es proverbial en este país que el que no compra tierra no hace nada. El pago se efectuará en la forma siguiente: 2 mensualidades en el acto del remate y el 2 o|o de comisión y otras 2 al retirar el título provisorio. Una vez pagadas, 20 mensualidades se otorgará el título definitivo ante el escribano que designe el vendedor. Las mensualidades se pagarán del 1 al 10 de cada mes en nuestra casa central, Perú 156. Planos y más datos, Blanco y Alvarez Drago.

IMPORTANTE!! Entre los señores compradores se sortearán dos lotes de la manzana A.

EL JUEVES 11 de Enero á las 8 p. m. en el salón Opera Italiana. Cuyo 1374 y el salón de nuestro salón de ventas, Perú 165 el SABADO 20 de Enero á las 8 p. m. d31

AVENIDA NAZCA y MORON solo esquina en 9 lotes. A 2 años de plazo. Con edificio. Después detalles. Planos y datos, Blanco y Alvarez Drago.

EL DGO. 4 de Febrero, á las 5 p. m. e4

EN 40 MENSUALIDADES.— Hermoso terreno, en la Floresta. A 2 y 1/2 cuadras al Sur de Avda. Rivadavia, calle Leopardi entre Rafaela y Cavaruffo. Base $ 5.000 c. u. Mide 10 va. por 29v50; lindando con una casa en un paraje de imprevisto porvenir y en la situación que aumenta diariamente la edificación, en medio de los bulevares F. Indiburu y Rivadavia, con tranvía á todas direcciones. Condición de pago: 6 mensualidades adelantadas, 2 o|o de comisión á las 20 mensualidades. Títulos definitivos por el escribano Blas Wuille. Datos, Blanco y Alvarez Drago.

EL DGO. 14 de Enero á las 3 p. m. e7

EN LA FLORESTA — CASA con mucho frente, calle Moreto 973 entre avenida Directorio y Remedios. Base pesos 2.800. Venta ad corpus. Edificio de 4 dormitorios, cocina y w. c., frente imitación piedra construída en cal y á la moderna en un barrio nuevo y que se transforma día á día. Tiene tranvía á un paso. Fíjandose el plazo para escriturar el de 30 días. Datos, Blanco y Alvarez Drago.

EL DGO. 14 de Enero á las 3.30. e7

EN LA FLORESTA — CASA para negocio y familia, calle San Pedro 3e70, entre Martínez Castro y Laguna. Base 6.500 pesos. Mide 10 varas de frente por 47 varas de fondo. Edificio de sala para negocio, 2 dormitorios, cocina y w. c., cielos rasos yeso, pisos pino tea, galería, patio baldosa, parra), frutales, gallinero, en construída en cal. Visítese. Datos, Blanco y Alvarez Drago.

EL DGO. 14 de Enero á las 4 p. m. e7

EN FLORES — A PLAZOS Avenida Bella Vista 2262. Base 9.000 pesos. Incluso 6.000 cédulas argentinas. Mide 10 varas de frente por 37 varas de fondo. Su edificio á todo costo de verja con pilares y jardín, 3 amplios dormitorios comedor, cuarto de baño, despensa, cocina y w. c. galería material, pisos pino tea, patio mosaico, umbrales de mármoles, carpintería cedro, es moderna y de gusto al frente tiene doble vía de tranvía como casa es una monada, situación es la más importante de esa arteria. Datos, Blanco y Alvarez Drago.

EL DGO. 14 de Enero á las 5 p. m. e7

CASA FLAMANTE — AVE- nida Bella Vista 2265. Base, 9.000 pesos. Mide 10 varas de frente por 37 de fondo. Edificio de 3 dormitorios, comedor, baño, cocina y w. c., galería material, cielos rasos yeso, pisos pino tea, patio mosaico, umbrales, mármoles, carpintería cedro, jardín y verja al frente, adoquinado pago, vereda mosaico. Casa que es una joya aparente para un novio. Condición de pago, mitad al contado y mitad á uno y dos años de plazo con interés corriente en plaza. Llave en mano. Visítese. Datos, Blanco Alvarez Drago.

EL DGO. 14 de Enero á las 5 p. m. e7

EN LA FLORESTA — CASA moderna. A plazos, avenida Martínez Castro 828. Base 5.000 pesos. Mide 10 varas de frente por 48 varas de fondo. Edificio de 2 amplios dormitorios, cocina y w. c., frente imitación piedra, galería material, balaustrada, pozo semisurgente, jardín, fondo con frutales, condición de pago: mitad al contado y mitad á un año de plazo con pagaré hipotecario y 7 o|o de interés. Datos, Blanco y Alvarez Drago.

EL DGO. 14 de Enero á las 4.15. e7

EN FLORES — CASITA chicha, Lautaro 1141. Base 3.000 pesos. A plazos. Mide 10 varas por 27 varas. Edificio de 2 dormitorios, cocina y w. c., cielos rasos yeso, pisos pino tea, patio mosaico, cercado. A pocas varas del bulevar Campana, con tranvía próximo á inaugurarse, negocio aparente para los de pequeño capital. Desocupada. Datos, Blanco y Alvarez Drago.

EL DGO. 14 de Enero á las 4.30. e7

BUENA CASA — LEIVA 4576 entre Iturri y Otero. Base 6.500 pesos. Mide 10 varas de frente por 51 varas de fondo. Edificio de 4 dormitorios, una pieza servicio, servicio, cocina y w. c., piso pino tea, patio mosaico, pozo semisurgente, cielos rasos yeso, galería. Está rodeada de avenidas á 4 cuadras al Sur del bulevar Triunvirato, barrio todo edificado. Datos, Blanco y alvarez Drago.

EL DGO. 14 de Enero á las 5.30. e7

COMO JUDICIAL—LO MAS notable de Moreno. A largos plazos. La esquina de las calles del Plata y de los Andes en 4 lotes pequeños al alcance de todos los bolsillos por sus grandes facilidades de pago: 20 o|o al contado y el resto en 4 cuotas iguales de 6, 12, 18 y 24 meses de plazo, sin interés. En el mismo centro del pintoresco pueblo del Oeste, á 2 cuadras del adoquinado, plaza, iglesia, municipalidad y estación de ferrocarril. Y pronto con subterráneo.

EL DOMINGO 14 de Enero á las 4 p. m. sobre los mismos. A las 5 p. m. tres hermosos terrenos calle Luján entre Ituzaingo y Uruguay con las mismas facilidades de pago que el anterior, á una cuadra al NE. de la estación y en el paraje más culminante de la localidad. La venta se efectuará como judicial por tratarse de la división de un condominio entre los señores Martín Carballo y Pedro Aguer. Escrituras dentro de 30 días ante el escribano señor Silvano. Seña 8 o|o. Comisión 2 por ciento. — Blanco y Alvarez Drago. e7

Arturo Barros y Cía.

SAN JUAN

EN LOTES

A LARGOS PLAZOS

v10

29.131 *HECTAREAS de cam-* po virgen para agricultura y ganadería, en la provincia de San Juan. Excepcional venta para especuladores por disolución de sociedad, 11 lotes de campo que varían entre 1.400 y 4.000 hectáreas. Campo concedido por el señor Monte Guallama, ubicado en el departamento de Libertad, sección La Laguna, provincia de San Juan, á 12 leguas al Sur de la estación Bermejo, del ferrocarril de Serrezuela á San Juan y rodeado de importantes colonias en formación, como ser: Las Flores, Coronel Olavarría, Davidson, Santa Ana, etc. La línea del ferrocarril de Mendoza á la estación Bermejo creada por leyes especiales números 5073, 6011 y 6210, cruza el campo con estación en el mismo. Tierra de primer orden, apta para todo cultivo y especialmente para viña. El agua potable se encuentra á profundidades que varían entre 4 y 10 metros. Los lotes 1 y 2 son de serranías, bosquesos y muy pastosos, abundando en ellos la madera de quebracho blanco, algarrobo, retamas, garabatos, etc. Los demás lotes son de campo llano y parejo, pudiéndose regar con las aguas del río Bermejo, que cruza el campo. El campo está deslindado y mensurado, con mensura aprobada y en título perfecto. Los lotes serán entregados deslindados y amojonados. El campo puede visitarse por la estación Bermejo, facilitando elementos de viaje en la misma el señor Juan S. Pringles. Base, $ la hectárea, pagaderos en la misma forma y con más liberalidades que el Banco Nacional en liquidación, ó sea el 20 por ciento al escriturar y el 80 o|o restante en letras renovables cada semestre con amortización del 10 por ciento con el interés del 5 por ciento y garantía hipotecaria. Las escrituras serán otorgadas por el escribano señor J. E. de Elía, San Martín 76.

EL VIERNES 19 de Enero, á las 2 de la tarde, en nuestro salón de ventas. Títulos perfectos. Seña, 8 por ciento. Comisión, 2 por ciento. Informes y planos, San Martín 50.—Arturo Barros y Cía. e4

Caballito

EN 40 MENSUALIDADES

v21

CABALLITO — 22 ESPLEN- didos lotes sobre los tranvías eléctricos 86, 94, 95, 99 y 89 por la avenida Gaona. En 40 mensualidades. Quedan ubicados sobre las calles Rojas, Caballito, Franklin con adoquinado pago y calle Nueva. Son terrenos de dimensiones convenientes que reunen todas las ventajas de las situaciones preferidas. Están rodeados de edificación moderna y de vías de comunicación. Para edificar la casa propia ó de renta no hay nada mejor en el barrio NO. de la capital. La gran avenida Gaona y la calle Rojas que une Gaona á Rivadavia y la proximidad del Parque Centenario, aumentan la significación de estos terrenos, codiciados por todos los que buscan la mejor ubicación. Base 20 pesos la v. c. en 40 mensualidades, pagando tres en el acto del remate y tres al recibir el título provisional, las escrituras se otorgarán por la oficina del señor E. G. Natto, Victoria 561 una vez pagadas 12 mensualidades.

EL DOMINGO 21 de Enero á las 3.30 de la tarde en los mismos terrenos. Títulos perfectos. Comisión 2 o|o. Informes y planos, San Martín 50.—Arturo Barros y Cía.

BANFIELD

CASA QUINTA

y 2 lotes de terreno

En 48 mensualidades

v10

En BANFIELD, CASA QUIN- ta y dos terrenos. Calle Vieytes esquina General Alvear. Conocida por quinta de Mallo. A 7 cuadras al N. O. de la estación Banfield, con tranvía al frente y barrio bien edificado. La casa es sólida y consta de 8 habitaciones, baño, cocina, vestíbulo, galería, molino, etc., en terreno de 28.15 varas á Vieytes por 33.55 á Alvear. Los dos lotes miden 10 varas por 66.81 cada uno. Sin base La casa quinta pagadera mitad al contado y mitad á un año con hipoteca al 7 o|o de interés. Los lotes pagaderos en 48 mensualidades, á tanto la vara cuadrada.

mensualidades en el remate y 4 al escriturar por la oficina del señor J. E. de Elía, calle San Martín 76.

EL DGO. 14 de Enero, á las 4 p. m., en las mismas propiedades. Seña 8 o|o. Comisión 2 o|o. Informes, San Martín 50.—Arturo Barros y Cía. en6

Belgrano

v8

DOS CASAS en BELGRANO —Superi 2431 y 2441. Con cédulas. Modernas, elegantes y de buena construcción. Al lado de la Avenida Monroe y á una y dos cuadras de los tranvías 37 y 96. Cada casa consta de sala, escritorio, hall, comedor, dos dormitorios, baño completo, dos piezas de servicio en altos, jardín, frente imitación piedra, carpintería de cedro, mosaicos, etc. Una mide 10 varas de frente por 29.81 y la otra 10 por 37.35. Base, 9.000 pesos cada casa, en cédulas argentinas, con las que cargará el comprador á estilo de plaza. El excedente al contado.

EL DOMINGO 14 de Enero, á las 4 de la tarde, en las mismas. Títulos perfectos. Seña, 8 o|o por ciento. Comisión, 2 por ciento. Informes, San Martín 50.—Arturo Barros y Cía. en6

Belgrano

v8

SUPERI Y BLANCO ENCA- lada.—Terreno en Belgrano. La esquina y dos lotes sobre ambas calles. Las mejores dimensiones para la construcción que se desee. A pocas varas de la Avenida Monroe, á una y media cuadras de los tranvías 37 y 96, y en un barrio formado por edificación moderna. Superficies de 198, 261 y 325 varas cuadradas. Sin base, á tanto la vara cuadrada.

EL DOMINGO 14 de Enero, á las 4 de la tarde, en los mismos terrenos. Títulos perfectos. Seña, 8 por ciento. Comisión, 2 por ciento. Informes, San Martín 50.—Arturo Barros y Cía. en6

Cristóbal Santa María

JUDICIAL, EN MORENO — EL DOMINGO 14 de Enero, á las 2 p. m. De todas las existencias de la quiebra de la casa "Los 3 Vascos", de V. Errausquin y Hno., consistentes en el más completo y variado surtido de mercaderías generales de: Tienda, ropería, bazar, almacén, ferretería, etc., á las 3 p. m., sin base. La espléndida casa donde está el negocio, á seis cuadras de la plaza, edificada en terreno de 15 x 40, ó 600 m|c. materiales de primer orden, en cal, carpintería de cedro, compuesta de un gran salón de metros 14 x 8, 1 pieza de 5 x 5, una id de 3 x 2, galería de 4 x 27, mármoles, mosaicos y demás dependencias. Recién edificada. Seña 10 por ciento. Comisión 2 o|o. En seguida se continuará el remate de las mercaderías. A todo comprador se le exigirá seña, estando obligado á retirar las mercaderías dentro de las 24 horas y pagar el 10 por ciento de comisión. Orden del síndico de la quiebra de V. Errausquin y Hno., cuyos autos tramitan por el Juzgado del doctor Pulg Lomas. Por más datos á los escritorios, 13 núm. 324 Le. Plata 4 República 40, Moreno. v18

Bacigaluppi & Rúa

Casa Central: Avenida de Mayo 672 y 682; Sucursales: Flores, Rivadavia 6640; Belgrano, Cabildo 2077; Almagro, Victoria 3941; en Mar del Plata, San Martín 269 y Rambla del Bristol; en Rosario de Santa Fe, calle Córdoba 1250; y en Mercedes, calle 25 de Mayo 15 al 20.

CASAS

SALCEDO 2750 ENTRE CA- tamarca y Lács. Hermosa propiedad construída con materiales seleccionados, consta de sala al frente, de imitación piedra, con balcones, escritorio, 2 cómodos dormitorios, comedor que cuadra al patio, 3 habitaciones más, 2 piezas de servicio, baño con todos sus accesorios y zaguán con revestimiento de mármol, cocina, w. c., pisos de tea, cielos rasos de yeso, pileta, celosías de cedro, galería de cristal, patios de mosaicos y otros detalles de las grandes mansiones lujosas. Mide 10 por 56 varas. Base 23.000 pesos á plazos. Como ubicación es de lo mejor de ese radio, con adoquinado al frente y á las calles circunvecinas, gas, luz eléctrica, etc. Dista 3 cuadras exactas de las arterias. Caseros y Chiclana con doble vía de eléctrico á diversos puntos del municipio, muy próximo al parque de los Patricios y del bulevar San Juan, también con eléctrico, en una palabra reune todas las comodidades que se puedan exigir. Actualmente está alquilada en pesos 200. Visítese. Llaves en el número 2754. Datos, avenida de Mayo 672 al 82.—Bacigaluppi y Rúa, R. 3127.

El DGO. 14 de Enero á las 4. e7

AL NORTE! — CHARCAS 3225 entre Coronel Díaz y Guise. Buena propiedad con toda clase de comodidades. Base, 30.000 á plazos. Después mayores detalles.—Bacigaluppi y Rúa. R. 3133.

EL DGO. 21 de Enero á las 5. e7

DOS CASAS A PLAZOS — En Floresta, calle Arcos número 4337 y 4342 entre Medina y Moreto. Miden 10 por 42.22 varas la primera y 10 por 50 varas la última. Bases 5.000 pesos y 7.000 pesos cada una. Edificios sólidos y bien construídos. Consta la del número 4342 de 2 dormitorios y demás dependencias y la otra de 3 dormitorios, comedor y baño, cocina y w. c., pisos de tea, cielos rasos de yeso, carpintería de cedro, mosaicos, galería, etc. La proximidad á la quinta de Olivera, adquirida recientemente por la municipalidad de la capital en breve convertida en parque, es la mejor recomendación que puede hacerse de este negocio. Distan á más de 50 varas de la avenida Olivera y con tranvía á 200 y 400 metros de Provincias Unidas y Rivadavia, ambas arterias con tranvía eléctrico á todos rumbos del municipio. Más datos, avenida de Mayo 672 al 82 ó Rivadavia 6040.—Bacigaluppi y Rúa. R. 3118.

El DGO. 14 de Enero á las 4. e7

EN LINIERS, CASA CEN- tral. Calle Pola 558 entre Ercilla y Ascasubi. Mide 10 por 50 varas. Base 6.000 pesos. Edificio nuevo de 2 dormitorios, comedor, baño, cocina, w. c., pisos de tea, carpintería de cedro, mosaicos, cielos rasos de yeso. Barrio inmejorable por su buena edificación. Zona de indiscutible porvenir, á solo 5 cuadras de la avenida Rivadavia y Talleres del F. C. O. Más datos, Avenida de Mayo 672 al 82 ó Rivadavia 6640.— Bacigaluppi y Rúa.—R. 3.141.

EL DGO. 14 de Enero á las 5. e7

EN HAEDO, F. C. O. — Preciosa casa quinta para corta familia. Base 7.000 pesos, á plazos, á 6 cuadras al Sur de la estación y 4 de la iglesia. Bulevar Independencia, frente á la florería Monachesi y rodeada por las casas quintas de los señores Lino Merlo, Pisani, Gabizio, Martí y otros. Edificio en cal y compuesto de dos amplios dormitorios, una pieza más, cocina, w. c., pozo, pisos y cielos rasos pino tea, galería id, patio mosaico, precioso jardín al frente, etc. Terreno de 40 por 50 varas, formando esquina, cercado de alambre tejido y con gran cantidad de árboles frutales y forestales. Más datos y planos, avenida de Mayo 672 al 682 ó sucursal, Flores, Rivadavia 6640.—Bacigaluppi y Rúa. R. 3137.

EL DGO. 14 de Enero á las 4 en la misma. e7

TERRENOS

EN VILLA DEL PARQUE— Terreno á plazos. Calle Orán entre Baigorria y Nogoyá. Mide 10 por 54.11 varas. Sin base, á tanto la vara cuadrada, designado con el número 13 de la manzana D. La importancia de esta villa y los adelantos que á diario se suceden hacen que dicha localidad sea en la actualidad el paraje preferido de los barrios próximos á la capital, pues cuenta con medios fáciles de comunicación, la edificación moderna aumenta allí en forma asombrosa, lo que contribuye al embellecimiento y valorización de esa incomparable zona. Más datos, Bacigaluppi y Rúa, avenida de Mayo 672 al 82 ó Cabildo 2077. R. 3.136.

EL DGO. 14 de Enero á las 4. e7

EN VILLA DEL PARQUE — Un terreno calle Nogoyá entre Cuenca y Carrpana, designado con el número 31 de la manzana 1. Sin base y á tanto la vara cuadrada. Mide 10 por 54.86 varas. El comprador cargará con 6 mensualidades de pesos 32 cada una y el excedente al contado. Dista 4 cuadras de la estación del F. C. P. y á pocas cuadras del tranvía á plaza de Mayo. La moderna edificación que lo rodea, su indiscutible valorización y los constantes progresos de Villa del Parque, bastan para recomendar muy especialmente este negocio, pues el porvenir de la tierra en esa magnífica ubicación sobrepasa los cálculos del más exagerado optimismo. Más datos, Bacigaluppi y Rúa, avenida de Mayo 672 al 82 ó sucursal, Belgrano, Cabildo 2077. R. 3140.

EL DGO. 14 de Enero á las 5. e7

7 LOTES — A PLAZOS — En la zona conocida de Villa La Madrid, ó sea en la más alta de Mataderos, frente á terrenos á la calle Andagalá, entre Arcos y Chascomús y un lote calle Montiel entre Brazado y Provincias Unidas. Superficie que varían de 300 á 500 v. c. Base 3 pesos v. c. con grandes facilidades de pago. Se encuentran los terrenos entre buena edificación, donde continuamente se edifica y por consiguiente la tierra aumenta de valor. A 400 metros de la avenida San Fernando y de la entrada principal de los mataderos. Más datos, Avenida de Mayo 672 al 82 ó Rivadavia 6640.—Bacigaluppi y Rúa. R. 3142.

EL DGO. 14 de Enero á las 4. e7

EN MAR DEL PLATA — Hermoso block de tierras sobre el bulevar Pueyrredón y Bolívar (manzana 12). Frente mismo al gran mercado modelo. Superficie 1.084.06 v. c. Base $ 15 la v. c. á plazos. Después detalles.—Bacigaluppi y Rúa. R. 3125.

EL DGO. 21 de Enero á las 4 en los mismos. e7

EN VILLA BALLESTER — 3 ideales terrenos calle San Lorenzo entre los bulevares Lacroze y Ballester. Sin base á tanto la vara cuadrada. Miden 11.50 por 34.50 varas cada uno y forman parte de la manzana 110 designados con los números 5, 7 y 9. La ubicación de estos magníficos lotes es excelente, pues se encuentran situados á una cuadra de la iglesia, á 5 de la estación, 8 de la plaza, lindando con la sociedad musical y á pocas del tranvía Lacroze, cuyos trabajos se están ya realizando. El aprieje es alto y rodeado de una compacta y moderna edificación, la valorización de las tierras en esos alrededores aumenta diariamente lo que hace que sean codiciados los terrenos que salen á la venta en esta progresista villa. Más datos, Bacigaluppi y Rúa, avenida de Mayo 672 al 82 ó Cabildo 2077. R. 3132.

EL DOMINGO 14 de Enero á las 5. e7

JUDICIAL — EN MAR DEL Plata. La esquina de Catamarca y bulevar Constitución y dos lotes con frente á la calle Baleares (asfaltada) entre Rioja y Catamarca (manzana 24), ó sea la parte más valiosa y codiciada del barrio Norte. Miden 17m32 (20 varas) de frente por 43m30 (50 varas) de fondo, medidas que permiten y reclaman la construcción de hermosos petit hoteles. Base ínfima de pesos 23 la v. c. ó sea el primero y 18 pesos la v. c. ó sean los 75 decímetros cuadrados los segundos. Venta ordenada por el señor juez doctor Juan Carlos Lagos, secretaría del doctor Arturo Pallejá en los autos por división de condominio que sigue don Bartolomé Gaidi contra don Domingo Punupaño. Condiciones de pago: 1|3 al contado y la otra mitad al 30 de Diciembre de 1913, interés 7 o|o con garantía hipotecaria. Lo más hermoso del balneario, frente por frente con la plaza España y explanada del Centenario, á 300 de la playa La Perla, á 1 cuadra del bulevar Independencia (asfaltado y con tranvía), 5 del bulevar Iauru, todo pavimentado y con doble vía de tranvía á nafta de la empresa Bollini, rodeados de importantes bulevares y en medio de soberbios chalets y casas quintas. Las escrituras serán otorgadas por ante la oficina del señor Pedro Huguin. Por disposición del mismo juzgado exigiremos el 8 por ciento de seña y el 2 o|o de nuestra comisión. Datos y planos á la secretaría citada ó á nuestra casa central, avenida de Mayo 672 al 82 ó sucursal Mar del Plata, San Martín 269 y Rambla del Bristol.—Bacigaluppi y Rúa. R. 3128.

EL DGO. 21 de Enero á las 5 en los mismos. e7

PUEBLO LANUS — 95 LO- tes de ideales dimensiones. Con frente al bulevar Ayohuma y calles Ituzaingo, Margarita Wiell, Intendente A. Barceló, Amestoy y La Argentina. Tienen tranvía al frente en medio de edificación moderna y compacta, en la parte más valiosa y codiciada de la zona Este y más alta y pintoresca de Lanús. En 80 mensualidades sin interés y base de $ 5 por mes el lote. Lanús pueblo progresista y ya preferido avanzan, resuelto y con paso firme á colocarse á la cabeza de los pueblos del Sur y demostrado está el interés creciente que hay por comprar en esa zona y lo vemos en sus ventas realizadas últimamente. Se presenta pues la ocasión propicia (dada la orden terminante de su liquidación) de adquirir aun tierra muy barata y en liberales condiciones de pago, en una zona de mucho porvenir, en brillante ubicación, estando próximo á las estaciones Lanús y Tal

Adolfo Pérez

HOY, comerciantes

ZAPATERIA Y FABRICA

de calzado, calle Tandil 3722, altura Rivadavia 3200.

HOY LUNES 8 de Enero, á la 1 de la tarde, remataré por orden terminante de sus dueños, todas las existencias y herramientas de esta importante zapatería. Botas para hombre Box Calf y cabritilla, 100 pares botines de todas formas y gustos de cabritilla, Box Calf, charol negro y fe color, zapatos de señora. Inmenso surtido como ser: Centenario Luis XV, zapatos militar, de cabritilla, de charol, escotado á la moda y botas de Box Calf y cabritilla anteriza abotinadas. Gran surtido para niña de todas clases y gustos, como ser: botitas de cabritilla de color y negras, zapatos abotinados charol, cabritilla y Box Calf. Para varones: botines becerro americano y Box Calf de color y negro, canillos y chavafos. Hay una existencia inmensa de botitas y zapatos para criatura, como tambien hay aproximados 500 pares de zapatos de lona, dos máquinas en perfecto estado, una á columna y otra á brazo, infinidad de hormas y moldes, mostradores cedro y armarones, 10 vidrieras, parantes niquelados, mostrarios, reloj, espejo, cortinas y mucho más imposible de detallar. Total 5.000 $ á quemar. Ojo!! ojo!! No faltar pichincheros. Mercadería muy noble. Comisión 10 o|o á cargo de los compradores, más datos, Venezuela 1441. U. T. 3788 Libertad. v8

IMPRENTA, Encuadernación y papelería, calle Sarmiento 1819.

EL MIERCOLES 10 de Enero, á la 1 de la tarde, remataré este gran surtido negocio por cuenta y orden de su dueño. Detalle: una minerva Juweli 25 1|2 por 86 cts. de formato á pedal, una minerva Excelsior 20 1|2 por 80 1|2 de formato á pedal, una guillotina á palanca, 61 cts. luz de corte, 3 pies, una máquina de coser á pedal número 6, una máquina de perforar á pedal, 50 de luz, una máquina de cortar interiineas chica, una máquina numeradora automática de 6 cifras, una volandera de hierro y cinco formato 29x42, otra formato 22x36, rayas simples clases de dos puntos finas de bronce, puntillado de bronce, azulados ondulados de 16 puntos, interlíneas de 2 y 2 puntos, sextillas, 8 kilos cuadrados cuerpo sistemático 6, id 8, 10, 12, 20 kilos lingotes surtidos; 10 kilos tipo común, cuerpo seis en caja, titular escritura inglesa, cuerpos 28 y 16, tipo común cuerpo 10, titular, condensador cuerpo doce, 18 y 24, bastardilla cuerpo 12 en cajones fantasía, cuerpo 8 para tarjetas tipo titular black, cuerpo 12 y 20 nuevos, fracciones cuerpo 10, cajas para tipos 40, dos burros dobles, viñetas surtidas, un lingotero, cuñas, componedores, mesas, ramas, mármol, planadores, juntas tisados cuerpo 6, 8 y 10, pasta Victoria para cilindro, 1.800 postales, tarjetas, sobres papel, lotes adornos, chicos, bancos, mostrador y mucho más imposible de detallar. Ojo, comerciantes! No faltar el quieran hacer pichinchs. Las maquinarias tienen 4 mesas de uso. 1p

F. MIGUENS REY

BIOGRAFO EL DORADO, situado calle Andes 745, remataré en globo.

EL DIA 9 de Enero á las 3 p. m. con orden expresa y terminante de venderlo al mejor postor. Cuenta con numerosa y exclente clientela, vendiéndolo su dueño por tener que atender otros negocios de mayor importancia que le exigen la inmediata y preferente atención. Tiene contrato de arrendamiento hasta Mayo de 1914, siendo su alquiler barato. Para datos á mis oficinas Moreno y Rollvar.—Francisco Miguens Rey, U. T. 5205, Avenida, C. T. 4511, Central.

Bergés y Longhi

HOY

*ALMACEN DE COMESTI*bles y bebidas, y bazar, 25 de Mayo 752 al 55, remataremos.

HOY! LUNES 8 de Enero á las 2 p. m., por desalojo del local. Gran surtido en comestibles, como ser: conservas, tarros frutas en almíbar, pimientos morrones, ostras, salmones, sardinas, tarros miel, encurtidos, latas aceite, aceitunas, petit prix, yerba, porotos, garbanzos, cintas. Buen surtido en bebidas: Fernet Branca, aperital Delor, Cognac Martell y Otard Dupuy, vermouth Cinzano, 10 cajones vermouth Zanelli (importado), anis Deu, rhom Negrita, pippermint, sidras, vinos barbera, francés, Medoc y bebidas amajuanadas. Buen surtido de bazar, como ser: cintas, cacerolas, pavas, tazas, sartenes, fuentes, platos, patrillas, bacinillas, aljezs, lebrillos, etc. Buenos armazones, mostradores, heladeras, mesas, sillas, fiesta, reloj péndulo, cuadros, etcétera. Venta terminante á cualquier precio por desalojo de local. Comisión 10 por ciento á cargo del comprador. Seña á satisfacción. Más datos á nuestro escritorio Uruguay 494. U. Telef. 3287. Libertad. —Bergés y Longhi. e7

Mariano Salabert & Cía.

Socios: M. Salabert y A. Fernández

VICTORIA 540 — REMATES semanales todos los MARTES y VIERNES á las 2 de la tarde, de muebles y mercaderías. perm.

PIANOS

50 *PIANOS de MARCAS RE*putadas francesas y alemanas, por cuenta y orden de una casa introductora, se rematarán de á uno con aprición de todas las de la misma marca y formato. Estos pianos se han extraído recientemente de la aduana. Se desencajonarán y todos estarán á la vista, pudiendo los compradores llevarse los cajones.

EL JUEVES 11 de Enero, á las 4 de la tarde, en nuestra casa, Victoria 540. o8

MUEBLES

v9

COMEDOR INGLES, ART nouveau, de caoba macizo, precioso y delicado trabajo de ebanistería, otros comedores Renacimiento y Francesa, 4 pianos con poco uso, juegos de sala, gran dormitorio artenouveau roble macizo con cama de bronce, 30 otros juegos de dormitorio Luis XV, Luis XIV y Luis XVI, enorme cantidad de muebles sueltos para todos los usos. Gran cantidad de artículos de bazar y fantasía.

EL MARTES 9 de Enero, á las 2 de la tarde, en nuestra casa, Victoria 540. e8

Martín Bisáñez

(Vendido particularmente)

REGIO CAFE, LUNCH Y billar calle Estados Unidos 800, esquina Piedras.

EL LUNES 8 á la 1 p. m. Armazón cedro, mostrador, espléndido billar, máquina café, mesas y sillas bar, lavacopas cedro, buen surtido de servicio, teleras, cafeteras, azucareras metal, mayólicas, plantas, reloj, espejos, araña eléctrica, zócalo, cocina á gas, letrero luminoso, 3 toldos y un buen stock de mercaderías de lo más selecto. Se vende la instalación eléctrica y zócalo con el contrato, alquiler barato, muy apropiado para restaurant. Informes, Cevallos 864. e6

José Ferrero

HOY - HOY

A LAS 2.30 CONTINUA EL remate de las lógias instalaciones y mercaderías del almacén por mayor y menor de la calle Lavalle 1702. Informes, Corrientes 729, escritorios 5 y 7.

Luis Mussi é hijo

*EL MARTES 9 DEL CO*rriente, á las 2 de la tarde, en nuestra casa, Bolívar 172, el rico mueblaje del señor Ramón T. Christophal. Juego de sala Imperio, berger, lampas y dubec nogal, 7 piezas, consola y espejos Luis XV dorados á fuego, mesa de centro Imperio, muy buen piano de concierto cruzado en bronce, vitrinas, cortinados lampas, arañas eléctricas, buenos cuadros al óleo, etc. Gran dormitorio Luis XV con dosel de San Luis 3 cuerpos, dosel, etc., riquísimo comedor francés con silletería de vaqueta, sofá y sillones, araña, carpeta, cristalería, porcelanas, adornos de metal, etc. Escritorio completo de roble macizo norteamericano, con sofá, sillones, percha, etc., dormitorio genuino de fresno, una monadita en estilo inglés, dos dormitorios de persona, en cedro y arte moderno, alfombras, etc., juegos de vestibulo de bambú y felpa, algo bueno de 9 piezas, picos de gas, farol, bañaderas, etc. Al mismo tiempo, se rematarán infinidad de muebles de comedor, dormitorio, escritorio, sillones, sillas, aparadores, guardarropas, cuadros, bronces, jarrones, fonógrafos, un lote especial de joyería con brillantes, perlas, etc., cunas de bronce, cajas de hierro de 1 y 2 puertas y todo lo que exista á la vista en el momento de la venta. 200 chapas de cinco nuevas. Anticipamos dinero sin cobrar interés sobre todo lo que se nos remita. Comisión, 10 por ciento al comprador. —8

Agustín P. Taurel y Cía.

MUEBLES, MERCADERIAS

Remates todos los miércoles y sábados á la 1 de la tarde en nuestro salón de ventas, Bolívar 141 al 147.

Detalles los días de la venta. Anticipamos dinero sin interés sobre lo que se remita para la venta. 120-perm.

ALHAJAS

v8

ORDEN DE LA COMPAÑIA introductora de alhajas finas La Parisien. Precioso lote de finísimas alhajas que están desde ya en exposición en nuestra casa, Bolívar 141.

EL LUNES 8 de Enero, á las 4 p. m. e7

*CASA DE MODAS, ARMA*zones, trajes, restos de géneros y demás artículos del ramo, que estarán á la vista.

EL LUNES 8 de Enero, á las 2 de la tarde. en6

MUEBLES — JUEGOS DE dormitorio y comedores de diversos estilos, muebles sueltos, escritorios, un órgano de concierto, dos pianos, dos pianolas, un motor á gas en perfectísimo estado, casi nuevo cajas de hierro, dos ricos escritorios norteamericanos, juego de sofá y sillones haciendo juego, prensa de copiar, rico cama inglés nuevo con sillan, artefactos de luz, buen juego de dormitorio laqué, artículos de tienda y bazar y demás artículos que estarán en exposición en nuestra casa de ventas, Bolívar 141|47.

EL LUNES 8 de Enero, á las 2 de la tarde. cn6

C. Bourgeois

JUDICIAL—SOMBRERERIA camisería y zapatería, calle Corrientes número 540.

EL LUNES 8 de Enero, á la 1 de la tarde, rematará por orden del señor Manuel M. Martínez, síndico del concurso Lucio Chiassoni y Cía., cuyo expediente tramita por el juzgado del doctor Estrada, secretaría del señor Victorica; un buen surtido de sombreros Orión, Borsalino, Canotiers, galeras, camisas blancas y de color, cuellos, puños, corbatas, camisetas, tiradores, pañuelos de varias clases, zapatos y botines de charol, cabritilla y Box Calf, instalaciones, aparato conformador de sombreros y demás objetos que estarán á la vista el día del remate. Seña á satisfacción y 10 por ciento de comisión á cargo de los compradores.—Nota: Las instalaciones correspondientes al local de la calle Florida 700 se venderán el mismo día á las 10.30 a. m. en el local en que se encuentran. Más datos, Nahuel Huapí 2632. d31

Mariano del Castillo y Pozo

*PELUQUERIA, MAGALLA*nes 47, Boca; media cuadra de la Rivera. Mesas cedro y marmol, lavatorio, mesa con palangana nor-americana, espejos gran tamaño y usuales, sillas Vera, sillones Eclaigner, percha pie, rulo parol, toallas, utilidades, componentes y mercadería surtida, etc.

EL MARTES 9 de Enero á las 2 p. m., en Magallanes 47. Comisión 10 o|o al comprador, ofertas á mi escritorio, Chacabuco 536. e7

Guillermo Gowland y Cía.

MERCADERIAS

REMATES SEMANALES — Los MIERCOLES Y VIERNES: COMESTIbles, bebidas, ferretería, tienda, artículos rurales, etc. A la 1 p. m. en nuestra casa. Mercedes 1|3 al 1|5. Se vende la instalación eléctrica. perm.

*CHAPAS CANALETA! Ave*rías! 6.210 chapas de hierro galvanizado de canaleta de 6 á 10 pies. En nuestra casa 351 Bolívar 361.

EL MIERCOLES 10 de Enero á las 2.30 p. m., se rematarán en lotes. Seña 20 por ciento.—Guillermo Gowland y Cía. e6

HILO PATENTE! AVERIAS 1.000 atados hilo patente para poner bolsas. En nuestra casa, 351 Bolívar 361.

EL MIERCOLES 10 de Enero á las 2.30 p. m., se rematarán en lotes, por cuenta de quien corresponda y con intervención de seguros, llegados en el vapor "Horatius" Seña 30 por ciento.—Guillermo Gowland y Cía. e6

*LONAS Y CARPAS! 120 car*pas y lonas impermeables de varias medidas. En nuestra casa 351 Bolívar 361.

EL MIERCOLES 10 de Enero á las 2 p. m., remataremos en lotes. Seña 30 por ciento.—Guillermo Gowland y Cía. e6

*CAJAS DE HIERRO Y HE*laderas! 40 cajas de hierro de 1 y 2 puertas con doble pieza de llaves y 25 heladeras, varios tamaños. En nuestra casa 351 Bolívar 361.

EL MIERCOLES 10 de Enero á las 2 p. m. se rematarán en lotes. Seña 30 por ciento.—Guillermo Gowland y Cía. e6

BEBIDAS — 500 CAJONES champagne, Oporto, Jerez, vermouth, aperitivo, bitter, ginebra, whisky, moscato, cognac, fernet, 25|4 vino Mendoza seco, 65 barriles vino tarranca y Marsala. En nuestra casa 351 Bolívar 361.

EL MIERCOLES 10 de Enero á las ½ p. m., se rematarán en lotes. Seña 30 por ciento. —Guillermo Gowland y Cía. e6

ARTICULOS RURALES. 40 tranqueras de madera dura de 3 y 4 metros, 500 rollos alambre tejido, 40 postes de tejido de 2 hojas, 150 id id de 1 hoja, 1.000 postes de 3 x 3 y 4 x 4, 350 rollos alambre galvanizado alta resistencia, 250 id id de púa, 50 bebederos de hierro galvanizado de metros cada uno, 40 depósitos de hierro galvanizado, 10.000 litros, etc., etc., En nuestra casa 351 Bolívar 361.

EL MIERCOLES 10 de Enero á las 2 p. m., se rematarán en lotes. Seña 30 por ciento. — Guillermo Gowland y Cía. e6

Juan M. Pertiumo

CIGARRERIA, LIBRERIA Y juguetería, calle Belgrano 617 al 619

EL LUNES 8 de Enero, á la 1 de la tarde, rematará lo siguiente: gran surtido de cigarrillos de las siguientes marcas: Vuelta Abajo, 43, Ideales, La Sin Bombo, Centenario, 33, Pebete, Barrilete, Bancetes, Caras y Caretas, Excelsior, etc., etc., tabacos, fósforos Victoria y otros, boquillas, cigarreras, etc., gran cantidad de libros, cuadernos, blocks, tintas, plumas, lápices, lapiceras, tarjetas postales, sobres, más de 10.000 juguetes surtidos, lozas, cristales, etc., armazones, mostradores, ventiladores, instalación eléctrica, vidrieras, aparatos niquelados para vidrieras; en conjunto pesos 6.000 en mercaderías nobles á quemar por cualquier precio. Seña á satisfacción del martillero. Comisión, 10 por ciento. Más datos á mi escritorio. No olvidarse.

EL LUNES 8 de Enero, á la 1 de la tarde, en la calle Belgrano 617 al 19. v8

Domingo F. Taladriz

JUDICIAL

Tejidos de lana, franelas, brines, camisas, camisones, camisetas de lana y seda, sombreros, guantes, perfumes, bastones é infinidad de artículos finos para hombre.

REMATARE EL SABADO 13 de Diciembre, á la 1 p. m. y 8 de la noche, en el mismo local, Sarmiento 630. Orden de venta del señor Miguel Chede, síndico liquidador del concurso formado á don Alberto Vayo, cuyo expediente tramita por el juzgado del doctor Tristán M. Avellaneda, secretaría doctor Lynch. Todo comprador abonará seña á satisfacción y 10 por ciento de comisión sin excepción. Por más datos á mi escritorio, Corrientes 643.—D. F. Taladriz. e6

Cueli y Cía.

HOY - MUEBLES

*DEL Dr. CARLOS M. LAS*tra, su rico mueblaje por ausentarse del país, en la propiedad B. Mitre 1920.

EL LUNES 8 del corriente, á las 8.30 de la noche. Rico piano gran formato de notables voces; juego de salón nogal de Italia y lampás de seda; consola con espejo dorada y bruñida en oro; vitrina importada, araña eléctrica 5 luces; ricos bronces, notables cuadros al óleo; artísticos jarrones, mesa dorada, adornos, etc. Escritorio cilindro n. americano, bibliotecas, caja de hierro, Argentina; juego de marroquín 7 piezas, reloj pared, escritorio ministro de cedro, útiles, araña eléctrica, 3 luces, buenos cuadros al óleo, etc.; soberbio dormitorio Luis XV con ropero de tres cuerpos, todo ricamente tallado, lunas biseladas y mármoles Porto Venere, dosel de seda, colchones, juego lavatorio metal 8 piezas, máquina de coser forma escritorio, alfombra, araña eléctrica, 5 luces, útiles, etc.; comedor, rico juego nogal tres piezas, estilo Enrique II, sillas de vaqueta, sofá y sillones, idem espejo, cristalero, carpeta de felpa, reloj regulador, juego porcelana, id cristal, grafófono, discos, juego para heladas, metal, cubiertos, juego té; ricos metales, cuadros al óleo, cortinados de felpa, y demás enseres; dormitorio Luis XV 7 piezas, guarda ropa inglés tres cuerpos con espejo biselado, chaise longue, sillitas fantasía, pendientes para luz eléctrica, etc.; antecomedor, juego nogal y roble, tres piezas, sillas, etc. tres dormitorios, completos, varios escritorios, vestíbulo, juego Tonet importado, percha cornamentas, macetones, plantas, pendientes eléctricos; cocina á gas, muebles sueltos y demás enseres de la casa. Exigiremos seña. Comisión 10 o|o. A cargo del comprador. v12

Manuel Castellar

EN LA MADRID, F. C. S. — 75 remate feria de haciendas.

EL DOMINGO 21 de Enero. Oportunamente detalles.—Manuel Castellar. v20en

*EN EL AZUL — 317 REMA*te feria en mis instalaciones.

EL LUNES 15 de Enero. Oportunamente detalles.—Manuel Castellar. v14

550. REMATE FERIA DE haciendas en mis instalaciones de Coronel Suárez.

EL SABADO 20 de Enero. Oportunamente detalles.—Manuel Castellar. cn8

EN LAPRIDA, F. C. S. — 600 animales vacunos gordos y para invernada, incluso 1.000 novillos de 1, 2, 3 y 4 años, 3.500 capones y ovejas, 50 carneros, 20 yeguarizos mestizos.—820. remate feria de haciendas en mis instalaciones.

EL VIERNES 12 de Enero á la 1 del día, con los lotes á la vista, remataré las siguientes haciendas anotadas y demás que concurran ese día, á saber: 100 novillos mestizos 3 años, buen estado; 200 id id, 2 años, id id, 50 id mestizones, 3 y 4 años, buen estado; 150 id mestizos 1 y 2 años; 50 vacas mestizas gordas; 30 vaquillonas mestizas Durham 3 años; 60 vacas invernada, 60 id y terneros; 3.500 capones, 50 carneros y borregos, en lotes; 10 potrancas angloinvernando, 1 año; 10 id tiro liviano, 2 años. Seguramente, habrá más haciendas. Condiciones de venta las de costumbre. Por informes ó consignaciones, dirigirse en Laprida á los señores Joaquín P. Villar y Hno., ó á mis escritorios del Azul ó capital, 25 de Mayo 248.—Manuel Castellar. v11

Rivero y Viale

*FERIA RURAL PERMA*nente, los días 1o. y 16 de cada mes, invariablemente en el Saladillo, F. C. S. 203 remate feria.

EL MARTES 16 de Enero efectuaremos como de costumbre á la 1 p. m. nuestro remate de hacienda en general con las haciendas consignadas, oportunamente publicaremos el detalle. Por pedidos de local á nuestros escritorios en Saladillo, F. C. S. ó en Buenos Aires, San Martín 22. e6

Lanús y Cía.

Martillero: Ignacio Zubillaga

Suspendido hasta nuevo aviso debido á la huelga ferroviaria

2.500 NOVILLOS, VACAS Y vaquillonas alta mestización Durham, para cría ó invernada en nuestro amplio y cómodo local de General Rodríguez.

EL MARTES 9 de Enero, á la 1 de la tarde. Oportunamente detalles completos. Pedidos de local ó informes á nuestro escritorio, B. Mitre 544 (U. T. 2420, Avenida) ó en General Rodríguez, á nuestro socio señor E. L. Manny (U. T. 12, Rodríguez). —Lanús y Cía. e7

ADOLFO BULLRICH y Cía.

CASAS

*HERMOSA CASA-HABITA*ción en Palermo. General Soler 76, 1818 entre las Borgoño y Thames. Construcción de material, de cinco cuadras de la avenida Santa Fe, en el centro de la plaza Italia. Excelente barrio de familias. Mide 10 varas de frente al Norte por 24.67 varas en un costado y 26.10 en otro. Base, 30.000 pesos. Mitad al contado, una cuarta parte á 1º de Julio de 1912 y una cuarta parte el día 1º de Enero de 1913, con pagarés hipotecarios y 6 o|o de interés anual.

EL MIERCOLES 10 de Enero, á las 3 p. m. en la misma propiedad, cuya distribución es la siguiente: Frente imitación piedra con gran balcón, zaguán de entrada con zócalo de mayólica y muros al óleo, cancel de cedro, vestíbulo con mampara de vidrios ingleses, sala, tres dormitorios, comedor con estufa de mármol, otro dormitorio, cuarto de baño, w. c., amplia cocina y dos cómodas piezas para servicio en altos. Dos patios el primero con galería, pisos de mosaico y pino tea, cielorrasos de yeso, puertas de pino, celosías de cedro, muros interiores empapelados, instalación de luz eléctrica, cañerías de agua corriente y desagüe, bomba á mano, etc. Puede visitarse. Exigiremos 8 o|o á cuenta y 2 o|o de nuestra comisión. Informes, Florida 269 y 273.—Adolfo Bullrich y Cía. 67

CAMPOS

*LA FLORIDA, EN CORDO*ba. En el departamento General Roca 2705 hectáreas casi totalmente alfalfadas. A cuatro leguas de la estación Del Campillo y á siete y media leguas de Mackenzie, ferrocarril al Pacífico. Establecimiento completo, alambrado, dividido en 15 potreros con casa-habitación principal, casa de mayordomo y de peones, galpones, bañadero etc. Tiene muy buena agua y cuenta con seis molinos. Aermotor con tanques australianos de 180.000 y 200.000 litros. Está alfalfado en un 85 por ciento, más ó menos de su extensión. Base, 175 $ la hectárea en las siguientes condiciones de pago: 1|2 al contado y el resto en 2 cuotas iguales á uno y dos años de plazo con garantía hipotecaria y 7 por ciento de interés anual, pagadero por semestres anticipados.

EL MARTES 23 de Enero á las 3 de la tarde, en nuestra casa, Florida 269 y 273. Para visitarlo conviene hacerlo por Mackenzie, ferrocarril al Pacífico, dirigiéndose al señor Francisco Casella. El campo está libre de contrato y se entregará en seguida. Exigiremos el 8 por ciento á cuenta y el 2 por ciento de nuestra comisión. Planos en nuestra casa, Florida 269 y 273.—Adolfo Bullrich y Cía. e7

ANIMALES - FERIAS

*FERIA EN HUINCA RE*nancó, F. C. P. 14 remate feria de haciendas generales en Huinca Renancó, F. C. P. (provincia de Córdoba).

EL MIERCOLES 17 de Enero á las 12 m. en las instalaciones sobre la estación. Por pedidos de local y otros informes, á nuestro representante en Huinca Renancó señor Leopoldo Casanave, ó á nuestra casa central, Florida 269 y 273.—Adolfo Bullrich y Cía. e8

*9.300 VACUNOS ALTA mes*tización Durham una sola marca.—Liquidación total de las haciendas existentes en el establecimiento Isla Verde, distante 15 cuadras de la estación Isla Verde, F. C. C. A., ramal de Firmat á Río IV. Venta por orden y en cuenta de los señores Engelbert Hardt y Cía. Hacienda vacuna de gran clase y estado, incluso 2.700 novillos de 2 y 3 años, 1.450 vacas secas, 3.131 con cría, 1.900 vaquillonas, bueyes y torunos; yeguarizo de tiro y silla (130 piezas) y 10 mulas de trabajo.

EL SABADO 3 de Febrero, á las 11 a. m. en el mismo establecimiento, con las haciendas á la vista y clasificadas en lotes, después de un almuerzo campestre. Oportunamente detalles completos de las haciendas y horario de trenes.—Adolfo Bullrich y Cía. e8

5.100 VACUNOS INCLUSO 3.700 novillos tipo frigorífico y 78 yeguarizos incluso caballos de tiro y silla. Liquidación de todas las haciendas existentes en el establecimiento Los Césares, distante una legua de la estación y pueblo Justo Darract (F. C. P.).

EL MIERCOLES 24 de Enero, á las 9 a. m. en el mismo establecimiento, con las haciendas á la vista y clasificadas en lotes, después de haberse verificado la liquidación de las haciendas del establecimiento Altaisad, distante 3 1|2 leguas de este establecimiento y cuyo remate tendrá lugar el día martes 23 de Enero. El aviso respectivo lo hallarán los interesados en este mismo diario. Oportunamente detalles completos.—Adolfo Bullrich y Cía. d31

2.000 VAQUNOS POLLED-Angus, gran clase y 5.000 Durham Lincoln definido. — Liquidación de todas las haciendas existentes en el establecimiento La Devona, distante 1 1|2 leguas de la ciudad del Azul. Venta por cuenta y orden de la sucesión de don Juan L. Baker. Tanto la hacienda vacuna, que es de una sola marca, como la lanar, son de alta mestización y gran clase. En las 2.000 cabezas vacunas están incluidos 500 novillos, 500 vaquillonas y 50 toros y en las 5.000 lanares, el plantel puro de origen, 500 capones y 80 carneros.

EL MARTES 16 de Enero, á las 2 de la tarde, en el mismo establecimiento, con las haciendas á la vista y clasificadas en lotes. Mayores informes en nuestra casa, Florida 269 y 273, ó á nuestro representante en Azul, señor Luis Lier. Nuestra comisión del 4 por ciento es á cargo de los compradores.—Adolfo Bullrich y Cía. v15en.

*5.000 VACUNOS 18.000 LA*nares y 200 yeguarizos. 2o. remate de la liquidación total de las haciendas existentes en el establecimiento Las Saladas, estación Inés Indart (F. C. P.), partido del Salto, propiedad de la sucesión de Dorrego. Hacienda vacuna buen mestizo Durham y buen estado, incluso 1.300 novillos de 1 á 4 años y 1.000 vaquillonas; la lanar Lincoln y Rambouillet y buen estado, incluso 1.500 capones Lincoln y Rambouillet, yeguarizo de tiro liviano y pesado (Shire y Clydesdale), incluso 2 manadas mulleras.

EL VIERNES 19 de Enero, á las 11 m., sobre la estación Inés Indart (F. C. P.), ramal de Rawson á Arribeños, después de un almuerzo campestre, con las haciendas á la vista y debidamente clasificadas en lotes. El día del remate correrá un tren especial de Rawson á Inés Indart á la hora y condiciones que detallaremos oportunamente.—Adolfo Bullrich y Cía. d31

*5.300 VACUNOS ALTA MES*tización Durham y 500 yeguarizos. Liquidación total de las haciendas existentes en el establecimiento La Juanana, distante 8 cuadras de la estación De la Serna, F. C. P. ramal de Labouláye á Villa Valeria. Venta por orden y cuenta de sus dueños señores Viera Hnos. Las haciendas, así la vacuna, cuya mestización viene realizándose desde hace más de 30 años, como la yeguariza, son en su mayor parte de una sola marca, proceden del reputado establecimiento La Colmena, en Mar del Plata y se encuentran en excelente estado de gordura.

DETALLE

600 novillos 3 y 4 años, tipo frigorífico y carne gorda y gordos.
1.250 novillos 2 años arriba id id id id id en su mayor parte mochos.
520 novillos 1 año arriba, tipo frigorífico, carne gorda y gordos en su mayor parte mochos.
50 torunos.
25 toros padres de los rodeos (procedencia Unzué y Uthurralt).
670 vacas secas, carne gorda y gordas, buena clase para cría ó invernada.
600 vacas secas, 3 años, carne gorda y gordas, buena clase para cría ó invernada.
400 vacas 3 años incluso 200 terneros, muy buen estado.
800 vacas incluso 400 terneros muy buen estado.
320 vaquillonas 1 año arriba muy buenas para cría.

YEGUARIZO

190 yeguas mestizas percheronas y tiro liviano (algunas con cría.)
82 potrancas mestizas percherón y tiro liviano de 1 á 2 años arriba.
72 potros mestizos percherones de 1 á 4 años.
47 piezas manada criolla (muy buenos).
35 padrillos mestizos percherones.
19 padrillos criollos.
60 caballos de silla.
25 mulas de trabajo.

La venta se efectuará.

EL MARTES 16 de Enero á la 1 p. m. en el mismo establecimiento, con las haciendas á la vista y clasificadas en lotes.

Los interesados que vayan desde esta capital tienen tren la víspera á las 8.35 p. m. de Retiro Este, F. C. P. Terminado el remate correrá un tren especial hasta Labouláye, á fin de alcanzar el nocturno á Buenos Aires. Cada pasajero deberá viajar con su correspondiente boleto. Nuestra comisión del 4 o|o es á cargo de los compradores.—Adolfo Bullrich y Cía. e4

FERIA EN LA BELEN Y Las Barrancas.—100 toros Durham puros por cruza y 150 carneros Lincoln puros de pedigree, procedentes de la cabaña La Belén y Las Barrancas, en Lezama, F. C. S., propiedad del señor Manuel J. Cobo.

EL DOMINGO 14 de Enero, á las 13 m., en las instalaciones de la misma cabaña, sobre la estación. Oportunamente catálogos con detalles completos. — Adolfo Bullrich y Cía. e5

*REMATE FERIA EN CHAS*comús.—250. remate-feria de haciendas generales en las instalaciones de la sociedad Rural de Chascomús (F. C. S.).

EL SABADO 20 de Enero, á las 12 m. Por pedidos de local y otros informes, á nuestro representante en Chascomús, señor Guillermo Mc. Lennie ó á nuestra casa, Florida 269 y 273. Oportunamente detalles de las haciendas en venta.—Adolfo Bullrich y Cía. e7

Eduardo Jolly

600 Vacas de Tambo

800 Novillos de Invernada

240 Vacas al corte

El Miércoles 10 de Enero

*A LAS 12 EN PUNTO VEN*derá en remate público y en lotes en mi local de feria de General Rodríguez, F. C. O., el tambo del señor F. Dopepe, compuesto de
200 vacas de ordeñar, la mayor pacto con terneros chicos.
100 vacas próximas á parir.
100 vaquillonas mayor parte próximas á parir.
4 toros puros por cruza.

Toda esta hacienda es mestiza Durham de buena clase, buena edad y buen estado.

Del señor Felipe Iradi:
8 caballos de tiro garantidos y
2 carros lecheros y sus guarniciones, todo en perfecto estado.
800 novillos mestizos de 3 años arriba en buen estado para invernada, una marca.
200 novillos de 2 años para invernada, una marca.
120 vacas de una marca con
130 terneros.

Comisión 4 por ciento á cargo de los compradores para la hacienda vacuna y 6 por ciento para yeguarizos y ovejas.

Horario: Debido á la huelga, los compradores deberán tomar en el Once de Septiembre el tren que sale á las 7.15 a. m. y los de afuera deberán venir el día antes. El tren que regresa á las 4 de la tarde, parará frente á la feria.

Datos é informes, directamente á la feria (U. T. 1, de Rodríguez) ó en mi escritorio, en Buenos Aires, 25 de Mayo 18. e10

Avila y Cía.

*REMATE ANUAL DE CAR*neros en el Azul, F. C. S.

EL 14 de Enero de 1913, para continuar el 15 por la mañana, en las instalaciones de la Sociedad Rural.

Venderemos 400 carneros Lincoln á galpón, medio galpón y á campo

Procedentes de las cabañas: sucesión Villafañe é hijos, Villa María y La Isabel, del doctor Celedonio Pereda, La Belén y Las Barrancas, del señor Manuel J. Cobo, La Dorita, del señor Mauricio Garret, La Tomasa, de la sucesión Gibson, San Blas del señor B. Jiménez Paz, Santa Clara, del doctor Tomás E. de Anchorena, La Catalina, del señor Federico Errazarret; El Porvenir, del señor Federico Weber y otros que concurrirán. Detalles oportunamente. Comisión, 3 por ciento á cada parte. Informes á nuestros escritorios, Sarmiento 579, Buenos Aires ó Azul.—Avila y Cía. e6

EN 25 DE MAYO, F. C. S.— 72 remate feria.

EL DOMINGO 17 de Enero de 1912 á la 1.30 de la tarde. En nuestras propias instalaciones.

VENDEREMOS
1.200 novillos y vacas
Según detalle:
300 vacas mestizas Durham, gordas, hacienda de peso.
50 novillos mestizos 2 y 3 años.
100 terneros gordos y buen estado.
400 vacas mestizas gordas y carne gorda.
100 vacas muy buen estado con
100 terneros al pie
50 vaquillonas mestizas gordas
100 vacunos al corte

LANARES

1.000 ovejas para consumo.

Comisión 2 o|o al comprador ó igual al vendedor. Informes á nuestro escritorio en Buenos Aires, Sarmiento 576, Burgos y Bolívar, Azul y 25 de Mayo, F. C. S. Importante: Se ruega á todos los rematistas á nuestros remates traigan sus certificados con el correspondiente V. B. de la intendencia.—Avila y Cía. e4

Armando Collinet

*LIQUIDACION DE LAS HA*ciendas del establecimiento La Pepa, partido de Olavarría.

7000 animales vacunos mestizos Durham.
20.000 animales lanares mestizos Lincoln.
250 yeguarizos.

EL DOMINGO 14 de Enero, en el mismo establecimiento á las 12.30 p. m. después de un almuerzo criollo, venderé las haciendas del establecimiento La Pepa, por cuenta y orden de su dueña, doña Josefa I. de Eyharabide, con las haciendas á la vista, en lotes y con opción, como mejor convenga á la venta, cuyo detalle en parte es como sigue:

VACUNOS
900 novillos de 2 y 3 años.
1700 novillitos y vaquillonas de año y año y medio.
700 vaquillonas de 2 1|2 años.
1600 vacas secas, habiendo lotes de gordo.
900 vacas con cría.
14 bueyes de trabajo.

LANAR
2300 capones de 2 y 4 dientes.
17.500 ovejas de cría al corte.

YEGUARIZOS
250 potros, yeguas y caballos.

Casi toda la hacienda vacuna es de una sola marca, hallándose tanto la hacienda vacuna como la lanar en buen estado y es de buena clase, mucha mestización. Carruajes: el día del remate á las 6 a. m. partirán carruajes de mi escritorio que por módico precio conducirán y retornarán á los señores interesados. Trenes: Los señores interesados que concurran de la capital federal y estaciones intermedias deben de tomar el tren que parte de la estación Constitución á las 9.30 p. m. del día 13 y los de Bahía Blanca, vía Pringles y vía Sud Madrid, los que partan de aquella ciudad á las 6.30 p. m. y 7.12 m. respectivamente del día 13. Comisión, 4 por ciento en el vacuno y lanar y 6 por ciento en el yeguarizo á cargo del comprador.

Por informes en Buenos Aires, al señor Santiago Machiavello, Rivadavia núm. 717 ó al martillero en Olavarría, Armando Collinet. e6

Enrique Caldwell & Cía.

*REMATE SEMANAL en nues*tro local de Lobos.

LOS JUEVES á las 2 de la tarde. Caballos de silla y tiro, carruajes, guarniciones, automóviles, etc. perm.

A. R. Navarro y Cía.

*EXPOSICION DEL PRO*greso. Tattersall.

REMATE SEMANAL — EN nuestra casa, San Martín 133.

LOS MIERCOLES á las 2 de la tarde: caballos de tiro y silla, carruajes, guarniciones, automóvil, etc., animales de raza. perm.

Cousillas y Sánchez

EL 10 DE ENERO DE 1912 8o. remate feria en General Belgrano.—Cousillas y Sánchez. d20

Garamendy Puchulu y Cía.

*EN LA ESTACION QUE*quén, F. C. Sud.—7.170 novillos y vacas, 9.000 capones y ovejas, 200 yeguarizos. Gran remate especial de haciendas generales, con el concurso de varios importantes establecimientos de la región.

EL JUEVES 11 de Enero de 1912, á la 1 p. m., procederemos á la venta con las haciendas á la vista y perfectamente clasificadas de acuerdo con el siguiente detalle:

2.000 novillos de 2|3 4 y 5 años, buen mestizo Durham, gordos y en gordas, marca.
2.300 vacas al corte, especiales para cría, en gran estado y en gordas, marca.
600 novillos de 2 y 3 años, buen mestizo y en muy buen estado.
550 vaquillonas de 1 y 2 años, muy buena clase y id id.
873 novillitos de 1 año, id id id id id.
700 vacunos al corte, incluso novillos, vacas gordas, secas y terneros, todo 1 marca.
250 vacas secas, muy buena clase y en buen estado.
498 vacunos al corte, incluso novillos, vacas y vaquillonas.
9.000 lanares, incluso majadas Lincoln, definido y sin borregos; hacienda nueva, gran estado y gordo; habrá también buenos lotes de capones de 2, 4 y 6 dientes.
200 yeguarizos, incluso potros y mulas.

NOTA—Las haciendas se presentarán á la venta en lotes debidamente clasificadas por marcas, edad, estado y clase, pudiendo asegurar que habrá lotes de hacienda de cría especiales por su mestización y gran estado.

CASA FUNDADA EN 1878

537—B. MITRE—537

Sucursales: MADRID, Preciados 44.
BILBAO, Colón 4.
En el ROSARIO, San Martín 778.

CASAS

PROPIEDAD BIEN EDIFI- cada. Armonía 2486 entre Matheu y Alberdi. En un barrio donde los alquileres se aprecian diariamente. Dado el movimiento que se imprime á las propiedades que la circundan, Cabaros y Brasil. Base 12.000. Mide 8.72x17.10 v. Su edificio sólidamente construído consta de sala, 3 dormitorios, gran comedor que cuadra sus patios, otro dormitorio, pieza servicio, cocina, una pieza mixta, patios mosaicos, pisos pino tea, agua corriente, todo con árboles, adoquinado, pavimento eléctrico al frente. Más datos 25 de Mayo 537.—RISSO PATRON y Cía.

EL DGO. 14 de Enero á las 5 y 30. e7

CASA MODERNA PARA NE- gocio y familia. Constitución 3492 al 3498 esquina Liniers. A 100 mts. de la Av. San Juan que es una arteria comercial de gran movimiento con multitud de construcciones de lujo. Base, $ 13.500. Reconoce una hipoteca de $ 7.000 que se podrá pagar en 5 años. Su edificio sólidamente construído, consta de frente imitación piedra, gran salón para negocio de 16 v. c., con 4 vidrieras con cajonera metálicas, escalera de cedro que conduce á una gran sala con terraza en los altos, pieza servicio, baño, w. c., carpintería de cedro, gas, etc. Un peso 170 de alquiler con contrato á 1 año.

EL DGO. 14 de Enero á las 5. e7

CASA DE NEGOCIO Y QUE- produce buena renta, avenida Provincias Unidas 3202 y 8 esquina Portela. Base 18.000 pesos incluso 8.500 cédulas argentinas á más se deja la mitad á 1 año de plazo con el interés corriente en plaza. Mide 12 vs. por 20 y su edificio en cal hecho á todo costo cuenta con salón de negocio con puertas y cortinas metálicas, piso de mosaicos, 2 salas á la calle, 1 dormitorio, baño, cocina y w. c., cielorrasos de yeso decorados, pisos de pino de tea, carpintería y celosías de cedro, patios de mosaicos, gas, aguas corrientes, luz eléctrica y demás detalles que se podrán apreciar visitándose. Su posición se recomienda por sí sola, dista 2 cuadras de la avenida Rivadavia, en su frente tiene tranvía de doble vía y es un barrio todo edificado y de inmenso porvenir. Renta 200 pesos. Visítese. Datos, B. Mitre 537 ó Rivadavia 6842.—RISSO PATRON y Cía.

EL DGO. 14 de Enero á las 5 1/2. e7

EN EL BARRIO DE LOS pa- lacios y próximo á la estación del F. C. Rosario, Presidente Quintana, calle Conde 1430. Base 15.000 $ mitad al contado y 1/2 á un año de plazo, interés 8 o/o anual. Mide 10x37.50. Su edificio sólido y bien construído consta de jardín al frente, sala, 2 dormitorios, comedor que cuadra sus patios, baño, cocina, pieza de servicio, sótano, calorrasos, yeso, piso pino tea, galerías mosaico, pozo semisurgente con molino y depósito, etc. Como ubicación es de lo mejor está situada en la parte de más porvenir y de más valorización, sus edificios modernos y lujosos que la rodean y la proximidad á la estación del F. C. hacen que este sea un barrio aristocrático donde la tierra se valoriza constantemente. Más datos, B. Mitre 537 ó Cabildo 2020.

EL DOMINGO 14 de Enero á las 4. e7

PUEBLO Y ESTACION CA- sanova, F. C. Midland, 900 terrenos de los 6.000 que forman la planta urbana. Son terrenos altísimos, desde donde se domina Ramos Mejía, San Justo y Nuevos Mataderos. Distan 25 minutos de la capital. Este pueblo, lleno de perspectivas, cuenta ya con 632 propietarios. Base, $ 2.50 por mes cada lote, y en 80 mensualidades. Después detalles.

EL DGO. 11 de Febrero, á las 2.—RISSO PATRON & Cía. e8

CASA MODERNA! ARTES y Oficios 739, entre Méjico y Avenida Independencia. Posición magnífica, por sus edificaciones, pavimentos, y su proximidad á las avenidas Belgrano, San Juan, La Plata y al lado de la de Independencia. Base, $ 14.000. A plazos. Mide 9.70 por 30. Su edificio construído con materiales de primer orden consta de sala con frente imitación piedra, balcones con columnas, vestíbulo, 3 dormitorios, baño, cocina, pileta de lavar, azotea y terreno preparado para jardín, construída en cal, cielos rasos de yeso, pisos de pino tea, carpintería de cedro con bandeirolas, mármoles, mayólicas, mosaicos, todo en perfecto estado, por tratarse de un edificio nuevo, adoquinado y tranvía al frente. Más datos, B. Mitre 537.—RISSO PATRON & Cía.

EL DGO. 14 de Enero, á las 3. e8

CASA ESPACIOSA — CUYO hoy Sarmiento 4587 y 89. A pocos metros de las avenidas Corrientes, Chubut y Río de Janeiro, con eléctricos en todas direcciones. Base, $ 12.500. A plazos. Mide 10 por 40. Su edificio consta de sala, 3 dormitorios, comedor que cuadra sus patios y demás comodidades, carpintería de cedro, mosaicos, sótanos, bonito frente, adoquinado y vereda de piedra. Más datos, B. Mitre 537.—RISSO PATRON & Cía.

EL DGO. 14 de Enero, á las 4. e8

5 PROPIEDADES MODER- nas! En Ádrogué F. C. S. España esq. Francia. En el punto más pintoresco de este aristocrático pueblo, reconocido como el de veraneo obligado de la gente pudiente acostumbrada á vivir con comodidad y confort. Base $ 8.000 cada una. Debiendo el comprador abonar la mitad al contado ó cargar con las cédulas que le asignará el Banco Hipotecario Nacional. Miden 10x59 c.u. Sus edificios constan de sala con jardín al frente, 3 dormitorios, comedor, pieza de servicio, baño con revestimiento y w. c., cocina, cielos rasos de yeso, pisos de tea, galería sostenida por columnas de hierro en toda la extensión del edificio, mosaicos, luz eléctrica, aguas corrientes, huerta con frutales, etc. La venta se realizará sobre las mismas. Más datos, Bmé. Mitre 537.—RISSO PATRON y Cía.

EL DGO. 14 de Enero á las 2 y 30. e7

PRECIOSA CASITA EN Bel- grano, García del Río 2521. Base 5.000 $. 1/3 parte al contado, 1/3 á un año y 1/3 á 18 meses interés 7 o/o anual. Su edificio consta de jardín al frente, 3 habitaciones principales, cocina, etc. Dista solamente 100 metros de la avenida Cabildo con doble vía de eléctrico. Barrio de mucho adelanto. Más datos á B. Mitre 537 ó Cabildo 2020.—RISSO PATRON y Cía.

EL DOMINGO 14 de Enero á las 4. e7

PUEBLO Y ESTACION CA- sanova, F. C. Midland, 900 terrenos de los 6.000 que forman la planta urbana. Son terrenos altísimos, desde donde se domina Ramos Mejía, San Justo y Nuevos Mataderos. Distan 25 minutos de la capital. Este pueblo, lleno de perspectivas, cuenta ya con 632 propietarios. Base, $ 2.50 por mes cada lote, y en 80 mensualidades. Después detalles.

EL DGO. 11 de Febrero, á las 2.—RISSO PATRON & Cía. e8

CASA MODERNA! ARTES y Oficios 739, entre Méjico y Avenida Independencia. Posición magnífica, por sus edificaciones, pavimentos, y su proximidad á las avenidas Belgrano, San Juan, La Plata y al lado de la de Independencia. Base, $ 14.000. A plazos. Mide 9.70 por 30. Su edificio construído con materiales de primer orden consta de sala con frente imitación piedra, balcones con columnas, vestíbulo, 3 dormitorios, baño, cocina, pileta de lavar, azotea y terreno preparado para jardín, construída en cal, cielos rasos de yeso, pisos de pino tea, carpintería de cedro con bandeirolas, mármoles, mayólicas, mosaicos, todo en perfecto estado, por tratarse de un edificio nuevo, adoquinado y tranvía al frente. Más datos, B. Mitre 537.—RISSO PATRON & Cía.

EL DGO. 14 de Enero, á las 3. e8

CASA ESPACIOSA — CUYO hoy Sarmiento 4587 y 89. A pocos metros de las avenidas Corrientes, Chubut y Río de Janeiro, con eléctricos en todas direcciones. Base, $ 12.500. A plazos. Mide 10 por 40. Su edificio consta de sala, 3 dormitorios, comedor que cuadra sus patios y demás comodidades, carpintería de cedro, mosaicos, sótanos, bonito frente, adoquinado y vereda de piedra. Más datos, B. Mitre 537.—RISSO PATRON & Cía.

EL DGO. 14 de Enero, á las 4. e8

5 PROPIEDADES MODER- nas! En Ádrogué F. C. S. España esq. Francia. En el punto más pintoresco de este aristocrático pueblo, reconocido como el de veraneo obligado de la gente pudiente acostumbrada á vivir con comodidad y confort. Base $ 8.000 cada una. Debiendo el comprador abonar la mitad al contado ó cargar con las cédulas que le asignará el Banco Hipotecario Nacional. Miden 10x59 c.u. Sus edificios constan de sala con jardín al frente, 3 dormitorios, comedor, pieza de servicio, baño con revestimiento y w. c., cocina, cielos rasos de yeso, pisos de tea, galería sostenida por columnas de hierro en toda la extensión del edificio, mosaicos, luz eléctrica, aguas corrientes, huerta con frutales, etc. La venta se realizará sobre las mismas. Más datos, Bmé. Mitre 537.—RISSO PATRON y Cía.

EL DGO. 14 de Enero á las 2 y 30. e7

PRECIOSA CASITA EN Bel- grano, García del Río 2521. Base 5.000 $. 1/3 parte al contado, 1/3 á un año y 1/3 á 18 meses interés 7 o/o anual. Su edificio consta de jardín al frente, 3 habitaciones principales, cocina, etc. Dista solamente 100 metros de la avenida Cabildo con doble vía de eléctrico. Barrio de mucho adelanto. Más datos á B. Mitre 537 ó Cabildo 2020.—RISSO PATRON y Cía.

EL DOMINGO 14 de Enero á las 5 1/2. e7

ESPLENDIDA ESQUINA en Floresta, avenida Provincias Unidas esq. Portela. Sin base y á tanto la vara, mide 20 vs. por 32, en su frente cuenta con tranvía de doble vía y adoquinado pago. Es barrio totalmente edificado y sus alrededores se prestan para edificar una regia casa de familia, de comercio ó de la contratista para subdividirse en 2 lotes. Datos, B. Mitre 537 ó Rivadavia 6842.—RISSO PATRON y Cía.

EL DGO. 14 de Enero á las 5 1/2. e7

ESQUINA IDEAL EN BEL- grano, Repúblicas y Conesa. Sin base. Mide 8.32x20. Su ubicación especial y la edificación moderna que día á día se levanta en esas parajes y la proximidad á la avenida Cabildo y Cramer con eléctricos.

TERRENOS

EN LAS BARRANCAS DE Belgrano. Magnífico terreno de dimensiones especiales. Sin base, 3 de Febrero entre Estero y Aguilar. Mide 10x62. Barrio de palacios. Dista solamente 100 metros de la avenida Cabildo con dobles vías de eléctricos y está situado en la parte más valiosa de este aristocrático faubourg. La edificación moderna y lujosa que se construye en ese paraje hacen de él un sitio de inmenso porvenir y de una rápida valorización. Más datos á B. Mitre 537 ó Cabildo 2020.—RISSO PATRON y Cía.

EL DOMINGO 14 de Enero á las 3.

Transferido

2 BIEN SITUADOS TERRE- nos en Floresta, Baradero entre Convención y Directorio. Base 10 $ v. c. A plazos. Sus dimensiones son codiciadas, puesto que mide uno 10x29 y el otro 10x43.58. Están situados en un paraje sumamente aristocrático, que goza de grandes comodidades y progresa continuamente. Distan solo pocos pasos de la gran Av. Provincias Unidas (adoq.) con doble vía de eléctricos y al lado mismo del importante Colegio del Estado. Más datos en B. Mitre 537 ó Rivadavia 6842.—RISSO PATRON y Cía.

EL DGO. 14 de Enero, á las 5. e6

2 TERRENOS BIEN SITUA- dos en Belgrano, Sin base. Amenabar casi esquina, Núñez. Miden 12x19.60 cada uno. Terrenos tan bien situados y de estas dimensiones muy pocas veces salen á la venta. La edificación moderna y lujosa que los rodean hacen que ese paraje sea de mucho porvenir y de una valorización rápida. La avenida Cabildo dista solamente 200 metros. Más datos, B. Mitre 537 ó Cabildo 2020.—RISSO PATRON y Cía.

EL DOMINGO 14 de Enero á las 4 1/2. e7

1 ESQUINA Y 2 LOTES EN Flores, Achával esq. Convención, y Achával entre Convención y Directorio. Sin base, 8 pisos, de dimensiones ideales y cercado de alambre. Después detalles.—RISSO PATRON y Cía.

EL DGO. 21 de Enero á las 5 1/2. e7

ESPLENDIDA ESQUINA en Floresta, avenida Provincias Unidas esq. Portela. Sin base y á tanto la vara, mide 20 vs. por 32, en su frente cuenta con tranvía de doble vía y adoquinado pago. Es barrio totalmente edificado y sus alrededores se prestan para edificar una regia casa de familia, de comercio ó de la contratista para subdividirse en 2 lotes. Datos, B. Mitre 537 ó Rivadavia 6842.—RISSO PATRON y Cía.

EL DGO. 14 de Enero á las 5 1/2. e7

ESQUINA IDEAL EN BEL- grano, Repúblicas y Conesa. Sin base. Mide 8.32x20. Su ubicación especial y la edificación moderna que día á día se levanta en esas parajes y la proximidad á la avenida Cabildo y Cramer con eléctricos.

LEONI & BERETTA

CORRIENTES 531

MAÑANA

EN ROSARIO

Las Barrancas del Paraná

SOBRE PUERTO BORGHI

630.000 v. c. en 25 fracciones

Para especuladores, fábricas, molinos, frigoríficos, etc.
El mejor negocio del año.

El Martes 9 de Enero

A las 4 de la tarde

En nuestra casa, Corrientes 531. Pida usted planos. Corrientes 531.

SOBRE EL PUERTO BOR- ghi. Las barrancas del Paraná. 630.000 varas cuadradas en 25 fracciones. Lindando con los grandes arsenales, talleres, fábricas de proyectiles, y colonia de obreros. Todo de acuerdo al decreto del Superior Gobierno de la Nación de fecha 18 de Julio de 1911. Con tres estaciones próximas á los terrenos en venta. Puerto Borghi y Juan Ortiz, del F. C. P. de Santa Fe y la estación Granaderos del F. C. C. A. como también próximamente el tranvía eléctrico decretado en su ampliación del Rosario á Puerto Borghi pasará frente á los terrenos en venta. Ubicado dentro del límite de la zona del puerto Rosario y rodeado de importantes fracciones vendidas y subdivididas entre los pueblos de Alberdi y San Lorenzo. La fracción en venta tiene 500 metros de frente al río Paraná sobre la gran barranca de esta importante zona fluvial, una de las más valiosas de la República. Las grandes obras decretadas por el Superior Gobierno y ya en construcción, lindando con los terrenos en venta, como ser arsenales, talleres, fábrica de proyectiles y colonia de obreros para los mismos, es más que suficiente elogio para demostrar la importancia y el valor que deben adquirir estos terrenos una vez terminadas estas obras; como también para establecer allí fábricas, molinos, industrias, frigoríficos, allí donde la naturaleza por sí solo, ha dado un valor privilegiado á sus tierras. Las mismas ventajas que tiene por el Río Paraná para la carga y descarga de los productos que se elaboren, también la tiene por tierra, pues, se pueden hacer desvíos, teniendo la línea del F. C. Provincial de Santa Fe, sobre los mismos terrenos. Los especuladores encontrarán aquí campo para invertir el capital que produzca el máximo de la utilidad, pues ventas de esta clase, con tan estratégica ubicación rara vez salen á la venta y deba aprovecharse en la seguridad de hacer un brillante negocio. Venta resuelta pasando de las bases que son las siguientes: Los lotes 1 al 8 con frente al río Paraná, base $ 1.10 vara cuadrada. Los lotes 9 al 25, base 65 centavos la vara cuadrada. Pagadero tercera parte al contado, tercera parte á un año, tercera parte á dos años, con el interés de 6 o/o anual. El remate se efectuará

EL MARTES 9 de Enero á las 4 en nuestra casa, Corrientes 531, Buenos Aires. Títulos perfectos. Seña 8 o/o. Comisión 2 o/o. á cargo del comprador. Escrituras ante el escribano señor Enrique de la Vilia en el Rosario, señores Corvenión y Munuce. Mayores informes y planos á nuestra casa. —Leoni y Beretta. d27

EN PILAR 27.000 v. c. E/V block y cuatro lotes con frente á la avenida Tomás Márquez. Sobre la estación del F. C. Pacífico dentro de la planta urbana del pueblo, á tres cuadras de la otra estación del F. C. C. Buenos Aires (Larcrze) y entre un centro de población que hace susceptible á la fracción en venta de poderla subdividir en lotes en la seguridad de obtener un éxito positivo. La altura de la tierra, su ubicación estratégica y en breve la electrificación de las dos líneas F. C. P. y Lacroze son factores cuya importancia demuestran en un todo el valor que deberán tomar estas tierras y la importancia de esta venta. Base de la fracción y los lotes, 70 centavos vara cuadrada, pagadero: 1/3 al contado y 1/3 á un año con el interés del 6 o/o anual.

EL JUEVES 11 de Enero á las 3.30 en nuestra casa, Corrientes 531. Seña 8 o/o. Comisión 2 o/o. Otros datos y planos en nuestra casa.—Leoni y Beretta. d31

S. A. Cremona

VERSALLES Y VILLA REAL —La reserva de la hermosa quinta Sanbucetti, de todos conocida y por todos solicitada. Son 108 lotes llenos de árboles frutales y viñas; en 30 mensualidades, sin interés. Base, $ 10 al mes el lote. Sólo se exige una mensualidad en el remate y otra más al retirar el título provisional firmado por su propietario señor G. Kraft. Distan sólo 3 cuadras de la estación Villa Real, del F. C. P. id. de la de Versalles, del F. C. O., á 5 cuadras de la estación Linlers y de calle Rivadavia, con tranvía á 10 centavos, á un paso de V. Devoto, V. Parque y Pueyrredón. La estación Versalles está servida por 32 trenes diarios y Villa Real servida por el F. C. Pacífico llega hasta la estación. Villa Luro del F. C. Oeste en combinación con sus trenes al Once, dista sólo 15 minutos del Once y del Retiro; en dos años más se viajará directamente en 10 minutos con el subterráneo desde Versalles á plaza Mayo. No hay duda alguna que en este barrio surgirán construcciones de importancia. Muchos compradores del primer remate se disponen á levantar sus viviendas. La posesión es inmediata con lotes amojonados por el agrimensor señor E. Glade. Una vez pagas 30 mensualidades se da título definitivo ante el escribano A. Silvano; 20 por ciento de descuento al que pague al contado. Es conveniente recordar que en el primer gran remate del 26 de Noviembre próximo pasado, se obtuvo un risonjero éxito, casi todo fué vendido y por falta absoluta de tiempo no se liquidó el total destinado á la venta y á instancia de muchos interesados se ha resuelto liquidar el resto y la reserva.

EL DOMINGO 14 de Enero, á las 2 de la tarde. Tren gratis del Retiro (estación nueva) á la 1.30 en punto.—Nota: La comisión del 2 ciento es á cargo del comprador. Soliciten planos, guías arbitrios, pasajes y más datos, á San Martín 56 (altos).—S. A. Cremona. e6

Fidanza y Badino

Socios: Silvio Fidanza y Roberto R. Badino,
remates y comisiones. Perú 168

SANTA FE Y LARREA

v14

DOS ESPLENDIDAS CASAS Larrea 1070 y 1072. Sobre el bulevar Santa Fe, en barrio de familias, entre petit-hoteles y grandes mansiones; lo más selecto como ubicación. Hermosa construcción, arquitectura moderna, con la siguiente distribución: Planta baja.—Sala vestíbulo, comedor y 5 dormitorios, baño, cocina, dos piezas de servicio, etc. Planta alta.—Sala, escritorio, vestíbulo, comedor y 6 dormitorios, dos piezas de servicio, baño, etc., etc. Ambas casas construídas bajo una dirección minuciosa, con los mejores materiales y con una selección especialísima en todos sus detalles de carpintería, mármoles, mosaicos, etc.; harajes de lujo, revestimientos, etc. Todo edificado en un terreno de 10 varas de frente por 40 de fondo. Base de venta: 70.000 $, pudiéndose abonar mitad al contado y mitad á un año con opción á 2, ó, con interés de 7 o/o anual, pagadero por trimestres anticipados. La casa Larrea 1072, tiene un contrato de locación que vencerá el 30 de Abril de 1912, á razón de $ 350 mensuales.

EL DOMINGO 14 de Enero, á las 4 p. m., en la misma propiedad. Títulos perfectos. Seña, 8 o/o. Comisión, 2 o/o. Más datos á nuestras oficinas, Perú 168.—Fidanza y Badino. d33

¡¡Con 50 centavos mensuales!!

La quinta "El Molino", dividida en 468 lotes, en la estación Florencio Varela (F. C. S.), á sólo 35 minutos de la Capital, en un paraje alto y de gran porvenir.

Venta liberal, con opción de un lote á una manzana, y á liquidar sobre la base de 50 centavos la mensualidad, en 80 meses, sin interés.

Visítense los terrenos y pídan planos y datos en Olavarría 449 (Boca), ó en Rivadavia 640.

FURST & DOMINGUEZ.

A v8

Furst y Domínguez

Rivadavia 640

50 CENTAVOS EL LOTE por mes, en 80 mensualidades sin interés. El saldo de los 468 lotes que forman la quinta "El Molino", situada á pocas cuadras al Este de la estación Florencio Varela, F. C. Sud. A sólo 35 minutos de la capital y frente por frente á la magnífica casa-quinta del doctor Sotero F. Vásquez. Los constantes adelantos de este hermoso pueblo, la línea del circuito ya librada al servicio público con lo que se ha venido á duplicar el número de trenes diarios, la corta distancia que lo separa de la capital, y lo reducido de la base con que salen á la venta estos terrenos, son motivos más que suficientes para no dejar escapar esta oportunidad que no volverá á presentarse, dado que con sólo el desembolso de unos centavos mensuales pueden adquirirse terrenos altos, bien situados y de porvenir inmediato. La venta será liberal, á liquidar con opción de un lote á una manzana, dándose la posesión inmediata para que puedan cercar ó edificar en seguida, si así lo desean. Base 50 centavos el lote por mes, en 80 mensualidades, sin interés.

EL SABADO 13 de Enero, á las 8.30 de la noche y el domingo 14, á las 2 de la tarde, ambos días en nuestra casa Rivadavia 640, donde sortearemos tres lotes absolutamente gratis, entre los compradores que resulten en ambos remates. Seña, 2 mensualidades. Comisión 6 pesos por lote. Visiten los terrenos. Títulos perfectos. Pídan planos y datos en Olavarría 449 (Boca), ó en nuestra casa Rivadavia 640. —Furst y Domínguez. e8

Santillán & Joseph

CASA CALLE ESTECO 2536 entre General Paz y Amenábar. Mide 10 varas de frente por 50 varas de fondo, consta de cinco piezas, cuarto de baño, cocina, etc., tiene celosías y puertas de cedro, pisos de pino tea, galería de mosaicos, agua semisurgente con bomba y depósito, gas y jardín al frente y al fondo. El edificio es sólido hecho en cal, con materiales de primera y está preparado para altos, la ubicación es inmejorable, pues á la una cuadra de las avenidas Cabildo y Federico Lacroze y la misma distancia de la estación Colegiales. La calle Estéco está adoquinada y el barrio habitado por buenas familias y en la actualidad se están edificando hermosos chalets de estilo moderno, en los alrededores. Base 18.000 pesos, incluso $ 7.000 en cédulas, el comprador podrá pagar $ 8.000 á un año con el 8 o/o de interés y el resto al contado. Títulos perfectos, escrituras enseguida. Seña 8 o/o. Comisión 2 o/o.

EL DOMINGO 14 de Enero á las 4.—Santillán y Joseph, San Martín 170. e6

ENTRE PALERMO Y BEL- grano 10 hermosos lotes de terreno, á una cuadra de la Avenida Cabildo, lo que fué la quinta de Torriglia, hoy subdividida en lotes y casi todo edificado, dan frente á las calles Palpa, General Paz, Moldes y Zabala, todos los lotes de buenas dimensiones, los hay de 10x50 varas, siendo los más chicos de 10x27.58 varas, apropiados para levantar hermosos petit-hoteles. Nada más importante que los terrenos que ofrecemos en venta, cuya incomparable ubicación constituye por sí sola una especial recomendación y hoy por hoy, hay terrenos mejor situados para quien quiera edificar casa propia, en un aristocrático barrio, donde no falta nada, desde el agua corriente hasta la luz eléctrica. Los tranvías por la Avenida Cabildo trasportan á los pasajeros hacia todos los rumbos de la capital, en sólo 30 minutos, la estación Colegiales dista pocas cuadras de estos terrenos. Todos estos factores de indiscutible importancia nos inducen á recomendar la tierra que ofrecemos. Venta sin base, á tanto la vara, los compradores de los lotes 2, 7, 8, 9, 13 y 14 sobre las calles General Paz y Palpa, cargarán con catorce mensualidades que adeudan, de $ 309.71, $ 267.52, $ 270.01, $ 272.46, $ 275.80 y $ 278.68 cada una y abonarán la diferencia al contado y los de los lotes A, B y C sobre las calles Zabala, General Paz y Moldes, pagarán su precio, mitad al contado y mitad á un año, con el 6 y 7 o/o de interés. Títulos perfectos, posesión inmediata. Seña, 8 o/o. Comisión, 2 o/o.

EL DGO. 14 de Enero, á las 4 y 30, principiando el remate por los lotes 7, 8 y 9 sobre la calle Palpa.—Santillán y Joseph, San Martín 170. v8

Román Méndez

JUDICIAL — ISLA EN 5 LO- tes, sobre el arroyo Caraguatá, conocido por de Gandulfo, ó quinta José Carante, (1a. sección islas del Paraná).

EL LUNES 8 de Enero, á la 1 de la tarde, sobre la misma, la remataré

LOTE I—4 hectáreas, 77 áreas, 42 centiáreas. Base, $ 1.193.55.

LOTE II—3 hectáreas, 70 áreas. Base, pesos 1.017.51.

LOTE III—3 hectáreas, 95 áreas, 30 centiáreas. Base, $ 1.086,96

LOTE IV—2 hectáreas, 71 áreas, 92 centiáreas. Base, $ 815.76.

LOTE V—2 hectáreas, 99 áreas, 69 centiáreas. Base, $ 899.04.

Orden del señor juez en lo civil, doctor Beltrán, testamentaría Gandulfo, secretaría del doctor Cueto. Escrituras por ante el escribano Rogelio de la Vilia. Seña, 8 por ciento. Comisión, 2 por ciento. Datos, Victoria 724, escrit. 4. v8

ENRIQUE D. LAGOS & Cía.

343 San Martín, 343

En San Isidro

v12e

LA CHACRA DEL señor Ri- cardo A. Muñoz Pirán, 157.649 v. c. en un block, al lado de la fábrica nacional de ladrillos, con 900 varas de frente á la calle España y con frente también al camino de Morón á San Fernando. Sobre la nueva estación del F. C. C. A. á construirse en los terrenos del señor Mann, y á una cuadra del ramal del tranvía eléctrico á las Lomas, en combinación con la línea de Buenos Aires al Tigre, próximo á inaugurarse, la concesión de Otto Frank, pasa sobre el terreno y el ramal de San Andrés á Victoria cruzará esta fracción. Es, pues, un negocio de grandes perspectivas, además de ser una situación pintoresca y agradable para casa quintas, esta chacra conocida también por de Ezequiel Márquez, es reputada por su excelente fruta, estando plantada en su mayor parte, alambrada y con algunas poblaciones, gallinero, etc. Base 50 centavos v. c. en 3 cuotas: 1/3 parte al contado, 1/3 parte á 6 meses, 1/3 parte á un año; del último pago se deducirá una hipoteca por 35.000 cédulas argentinas.

EL VIERNES 12 de Enero á las 4 p. m. en nuestra casa. Títulos perfectos. Seña 8 por ciento y 2 o/o de comisión. Otros informes y planos.—Enrique D. Lagos y Cía. 343 San Martín 343. d31

EL PRIMER GRAN REMATE DEL AÑO 1912

Con frente á la gran avenida Rivadavia

LINIERS

y frente al andén de la estación CIUDADELA

400 lotes sin base, en 80 meses sin interés

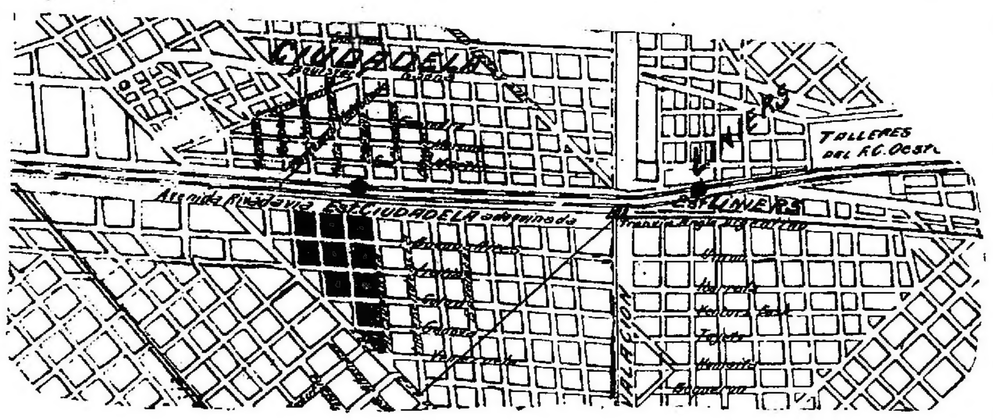

Lo marcado en negro son las manzanas en venta

IMPORTANTE

El Banco Constructor Italo-Argentino adelanta el dinero para edificaciones en estos terrenos, á pagar en mensualidades.

Pídase prospectos.

El Domingo 14 de Enero

Tren gratis del Once á la 1.15 parando en Flores á la 1.25 y Floresta á la 1.30

Planos Corrientes 531

LEONI y BERETTA

LINIERS — 400 LOTES CON frente á la gran avenida Rivadavia, adoquinada y con su cordón de vereda ya construído, cuyas aceras son de 3 metros de ancho. Ubicación única é irreemplazable, frente mismo á la estación Ciudadela; es la tierra más valiosa del barrio Oeste, la fracción esperada por numerosos interesados, que han adquirido en nuestro remate anterior la fracción lindera á ésta, son los conocidos terrenos de Badaracco: este sólo hecho evita todo comentario, repetimos es lo mejor y más valioso de la zona del Oeste, donde la tierra aumenta día por día, debido á los grandes factores de progreso, el ferrocarril del Oeste, según el nuevo horario desde el 1o. de Diciembre ha aumentado notablemente sus trenes, el tranvía Anglo-Argentino á Liniers llega á 2 cuadras de los terrenos en venta; su ubicación frente á la misma estación Ciudadela y su gran frente á la avenida Rivadavia, adoquinada, la gran arteria que une todos los pueblos del Oeste, hacen de esta venta la más interesante de actualidad. Venta sin base, directamente de su propietario, señor Badaracco, en 80 mensualidades, sin intereses. Escrituras ante el escribano señor José F. Buttini. Importante! El Banco Constructor Italo Argentino, adelanta el dinero para construcciones sobre estos terrenos, á pagar en mensualidades.

EL DOMINGO 14 de Enero, sobre los mismos terrenos, saliendo un tren especial gratis del Once á la 1.15 en punto, parando en Flores á la 1.25 y en Floresta á la 1.30, para recoger pasajeros. Pídan planos y boletos. Corrientes 531; ó por los teléfonos U. T. 23 (Avenida). C. T. 4696, Central.—Leoni y Beretta. e4

MANUEL CAMPOS

Ex gerente de la casa V. S. LOBATO & Cía.

Provisoriamente SAN MARTIN 142--U. Telef. 4692, Avenida

BILLINGHURST 924, EN- tre Córdoba y Viamonte, posición importante, barrio de familia y de edificación moderna y paraje de los más solicitados de Almagro. Casita en condiciones de transformarla con pequeño desembolso en una confortable casa-habitación, pues para ello bastaría con construirle la sala. El edificio existente es sólido, bien distribuído y con buenos materiales. Base, $ 10.000. Título perfecto. Ad corpus.

EL DOMINGO 14 de Enero, á las 5 de la tarde. Mide 10 varas por 22. Tiene 3 buenas habitaciones, pieza para servicio, cocina y demás dependencias. Seña, 8 por ciento. Comisión, 2 por ciento. Informes, San Martín 142.—Manuel Campos. e6

SAN JOSE 550 Y 552, ENTRE Venezuela y Méjico. Propiedad constituída por tres casas: una baja y dos altas que producen una elevada renta. Central á cuatro cuadras de la Avenida de Mayo y en ubicación interesante. Negocio ventajoso, pues su adquisición no sólo representa una envidiable colocación de capital por el interés que produce, sino que también por las muchas facilidades de pago que se ofrecen. Base, $ 40.000, incluso una hipoteca de 24.000 cédulas argentinas, con las que cargará el comprador y 16.000 $ en efectivo al 16 de Julio de 1912 con 7 por ciento, facultativo, de aceptarla á voluntad del comprador. Título perfecto. Ad corpus. Renta anual, $ 6.840 sin contrato.

EL DOMINGO 14 de Enero de 1912, á las 4.30 de la tarde. Mide 11.54 varas por 17.32 y 10.30 varas por 15.76, según título. Su edificación consta de

PLANTA BAJA — Dos salas al frente, comedor, dos dormitorios, baño, cocina, etc.

PRIMER PISO — Tres salas al frente, comedor, 3 dormitorios, otra piecita más, baño, cocina y oficinas. Azotea de balduza en forma de patio. El edificio es sólido y bien tanido. Puede visitarse de 3 á 5. Seña, 8 por ciento. Comisión, 2 por ciento. Informes, San Martín 142. — Manuel Campos. e6

Nicolás Manzo

DE LA CASA en TALLERES (F. C. S.), calle Emilio Mitre 33 casi esquina Pavón, adoquinada y con doble vía de tranvía y á una cuadra de la estación del ferrocarril, paraje inmejorable y completamente edificado. Tiene dos piezas grandes de material, una más chica, galería y demás oficinas, cercado de alambre tejido. Mide 8.66 por 40.71 metros ó sean 470 varas cuadradas. Base de venta definitiva, 4.000 $. Seña, 10 por ciento. Comisión, 2 por ciento á cuenta del comprador.

EL DOMINGO 14 de Enero, á las 5 de la tarde. La escritura se otorgará por el escribano Juan Carlos Escalópez, Avenida de Mayo 686. Datos, Uruguay 375, Buenos Aires. e8

DEL TERRENO ESQUINA en Talleres, calle Paris esquina San Nombre. A dos cuadras de la esquina Berlín al SE. Mide 9.52 metros de frente al NE. por 18.61 metros de fondo al SE. Este lote se vende sin base, ad corpus.

EL DOMINGO 14 de Enero, á las 4 de la tarde. Seña, 10 por ciento. Comisión, 2 por ciento. Escrituras por el escribano Escalópez, Avenida de Mayo 686. Datos, Uruguay 375, Buenos Aires. e8

Francisco Valzorio

Moreno 477

JUDICIAL — PROPIEDAD, Arenales 1348, entre Talcahuano y Uruguay. Excepcional ubicación. Edificio susceptible de ser transformado en una reciente casa-habitación barrio de creciente edificación moderna. Edificado sobre un terreno de 7 metros 66 centímetros de frente al Norte (calle Arenales) por 31 metros 17 centímetros de fondo ambos costados Este y Oeste y 7 metros 56 centímetros en su contrafrente al Sud.

TASACION $ 75.789,44 mon. nac. Base las 2/3 partes $ 52.259,63.

Se rematará el 4 de FEBRERO próximo á las 3 p. m. en la misma propiedad, por orden del señor Juez de lo Civil doctor Tomás Juárez Calman, secretaría González del Solar y como perteneciente al juicio sucesorio de doña Laura Vega de Navarro. Lo or orden del mismo juzgado todo comprador entregará en el acto del remate el 8 o/o á cuenta de precio y el 2 o/o de comisión á cargo del comprador. La propiedad se encuentra gravada por el Banco Hipotecario Nacional con una promesa de venta á favor de Carlos Navarro, otorgada con fecha 9 de Mayo de 1905 por ($ 13.000) diez y ocho mil pesos mon. nac., deuda que según liquidación de dicho establecimiento está reducida al 31 de Diciembre de 1911 á ($ 10.938.30) diez mil treinta y ocho pesos con treinta centavos mon. nac., y la cual debe cancelarse en el mismo acto que el Banco nombrado extienda la escritura traslativa del dominio, escritura que deberá otorgarse por ante el Escribano de ese establecimiento Dn. Natalio L. Marchese. Los títulos de la propiedad se encuentran en el Banco El Hogar Argentino (Avenida de Mayo 886) bajo el No. 69, á disposición de los interesados.

DISTRIBUCION: La propiedad consta de sala, antesala, escritorio, comedor, dos dormitorios, despensa, cocina, baño y w. c., cielos rasos de yeso, pisos y puertas interiores de pino, exteriores y celosías de cedro. Dos habitaciones altas para servicio, una de ellas con pileta; escalera de acceso con gradas de mármol. Dos patios con piso de mosaicos, el primero cubierto con cristales. Puede visitarse todos los días 1 á 5 p. m. Llaves en el 1361. Informes á mi escritorio Moreno 477, de 3 á 5 p. m.—Francisco Valzorio. — Carlo González del Solar. e6

Rogelio P. Rayneli & Cía.

35—Carlos Pellegrini—35

Socios: ROGELIO P. RAYNELI y LISANDRO TORRES

ESQUINITA EN EL CABA- llito. A una cuadra de la Avenida Warnes, y próximo á las avenidas San Martín, Gaona, Chubut y al Parque Centenario. Lo mejor como ubicación, con adoquinado, tranvías y toda clase de comodidades. Entre un núcleo de edificación moderna y elegante, y ubicada en una zona cuyos progresos constantes son dignos de mencionar. Es la esquina comprendida entre las calles Monte Dinero (adoquinada) y Mirifiay. Frentes Norte y Oeste. Sus medidas son: 9 m. 58 centímetros de frente á la primera por 18 m. 31 centímetros á Mirifiay; 9 m.

AVISAMOS

HABER DADO PRINCIPIO Á:

"La Gran Liquidación"

DE TODO NUESTRO STOCK EN MERCADERIAS DE VERANO Y MEDIO TIEMPO

El público comprador conoce bien que es solo nuestra casa la que efectúa verdaderas grandes ventas á precios que, en conjunto, no alcanzan á cubrir la mitad de su valor. En cualquier departamento de nuestra casa que en esta época se adquiera artículos, el comprador ganará al menos el 50 0/0. Debe tenerse en cuenta que nosotros no liquidamos residuos de surtidos ni artículos ordinarios ó de poco mérito, liquidamos surtidos completos y flamantes recién llegados y recién confeccionados por nuestros talleres

Nuestra casa tiene establecido el principio y está organizada de modo que aún á costo de cualquier monto de pérdida, deben terminarse totalmente sus mercaderías en cada estación. Liquidamos varios millones de pesos. Todos nuestros departamentos están repletos de mercaderías cuya buena calidad y novedad vendemos garantida. Es de apreciar para el consumidor, nuestra superioridad en cualquier artículo que nuestra casa expenda: "Si no podemos superar no tenemos un artículo". Somos especialistas y muy fuertes en cada uno de los artículos que vendemos y en confecciones en genèral superamos en absoluto en Sud América. No limitamos la cantidad á comprar y vendemos aunque sea un artículo á un solo cliente. Hacemos esta observación con el fin de que se provean también los señores comerciantes á quienes atenderemos en sus compras con la misma gran consideración que dedicamos á todos nuestros favorecedores advirtiéndoles que tenemos infinidad de artículos para poder revender con mucha ganancia.

La Lencería para Señoras, Niñas y Bebés, la liquidamos ahora por la mitad de su valor.

Nuestro surtido es espléndido.

Nuestro colosal surtido de sombrerería para hombres y niños constituye una verdadera "ganga" para el comprador en esta gran liquidación.

Este es el momento para elegir calzado para todo el año en nuestros departamentos de hombres, señoras, niños, niñas y bebés.

En muchos casos liquidamos por la 4a. parte de su precio y son artículos de primer orden.

Todos los artículos de bonetería que necesite, para hombres, niños y niñas debe comprarlos ahora en nuestra "Gran Liquidación" y economizará el 60 0/0.

LA GRAN LIQUIDACION

Se extiende á todos los artículos de nuestra casa:

PARA HOMBRES

"SASTRERIA": Ropa sobre medida más exquisita y más altamente elegante.

"CONFECCIONES": Ropa hecha, lista para vestir, que no admite siquiera parangón con ningún otro establecimiento de Sud América. Tenemos el verdadero "gran surtido", sin que falte nada, desde el espléndido frac, hasta el correcto traje de campo; todo, todo cuanto Vd. pueda necesitar, para cualquier uso y de cualquier calidad ó hechura, lo hallará en nuestra casa.

"CAMISERIA": En lo que á este renglón se refiere, baste decirle, que nuestra casa es la única en Buenos Aires que vende solamente lo que sus grandes talleres producen; no existen los intermediarios y estamos en contacto directo con el público, á quien podemos dar así la máxima satisfacción

"BONETERIA": Artículos de punto, podemos llamar colosal á nuestro surtido. Hemos querido y hemos llegado á ser la primer casa de Buenos Aires. Los artículos de punto que expendemos, son sin excepción, de primera mano y de las más puras procedencias europeas

"SOMBRERERIA": No solamente tenemos el más excepcional, completísimo y variado surtido, sino que poseemos las más espléndidas calidades y las novedades más exquisitas.

CALZADO: El que aun no fuere cliente nuestro, debe aprovechar esta oportunidad para serlo. Nuestro surtido es de suma importancia y de supremacía definida sobre todos los que Vd. haya visto; además, nuestro calzado es siempre de los mejores materiales, de las hormas más nuevas y prácticas y de hechuras de primer orden.

CORBATAS, GUANTES, TIRADORES, LIGAS, PAÑUELOS y artículos en general, de perfumería y toilette, para interior ó para viaje, hallará Vd. en nuestra casa, lo más notable.

PARA SEÑORAS

ESPECIALISTAS DE PRIMER ORDEN en la confección "estilo sastre". Tanto en el surtido "listo para vestir" como "sobre medida", á nadie le es dado competirnos. Tenemos talleres propios y empleamos miles de obreros solo en esta especialidad. Nuestra ropa no es solamente de alta y exquisita novedad, sino de muy buenos géneros y de confección extremadamente sólida y elegante. Tenemos desde el traje más económico hasta el más lujoso. El surtido es excepcional en todo cuanto re refiere á ropa hecha, trajes, paletots, polleras, guadapolvos, etc.

BLUSAS Y POLLERAS: Artículos muy notables, para el diario y para vestir y buen surtido en visos y cuanto sea práctico y de novedad.

CORSETERIA: Son nuestros corsets exclusivamente importados y estamos en este artículo á la mayor altura de la moda.

MODAS Y NOVEDADES: Sombreros exclusivamente de París, en una selección admirable.

BOLSITAS, SOMBRILLAS, ENTOUTCAS, GUANTES, PINCHOS, JAVOTS y otra infinidad de artículos novedosos; lo más nuevo, lo más chic y el mayor surtido en que elegir.

CALZADO: Tenemos el mejor calzado americano, el más notable, de diversas procedencias europeas, (de cada punto lo mejor) y cuanto el país produce de excepcional. Si Vd. desea un calzado práctico, elegantísimo, bueno y barato, tiene que venir á nuestra casa.

PARA SEÑORAS

BONETERIA: Le ofrecemos las mejores procedencias y los más notables surtidos, en calidades que garantizamos.

LENCERIA: Tenemos talleres propios especiales, que producen "sin recargos" artículos excelentes, representando nuestra importación, lo más notable y conveniente que producen los mercados europeos. Componemos ajuares con mucha conveniencia para el comprador y somos en "Batones" verdaderos especialistas.

PARA NIÑOS Y JÓVENES

CONFECCIONES Y ARTICULOS EN GENERAL: Nadie se dedica desde tantos años como nosotros á esta especialidad, ni nadie tiene elementos tan considerables. En realidad todas las otras casas son pequeños boliches, comparadas con la nuestra.

Nuestra superioridad es de todo punto manifiesta en: Confecciones, Camisería, Bonetería, Calzado, Sombrerería, Ajuares y cuanto puedan necesitar los niños y los jóvenes.

PARA NIÑAS Y JOVENCITAS

CONFECCIONES Y ARTICULOS GENERALES PARA NIÑAS Y JOVENCITAS: Nuestra casa es así mismo, la más importante de Buenos Aires, poseemos miles de modelos de nuestra exclusiva producción y tenemos los artículos más notables y mejor garantizados.

Nuestra superioridad lo comprende todo: Confecciones, Calzado, Lencería, Modas, Sombreros, Bonetería, etc., etc.

PARA BEBÉS

DESDE RECIEN NACIDO HASTA TRES AÑOS y tanto en trajes y ropas de lencería como en trajes "sastre", contamos con los mejores y más convenientes artículos, ajuares para bautismo, para recién nacidos, etc., etc.

Ropa de Cama, Ropa de Mesa y Tapicería hecha

TENEMOS SURTIDOS EXCEPCIONALES DE CUANTO SE PUEDA DESEAR. En ropa de cama y de mesa, producen nuestros talleres la mayoría de lo que vendemos. Nuestros ajuares son de ropa de bucha calidad y muy económicos. Nuestro surtido en ropa de mesa, varía desde la más modesta (para uso diario), hasta la de mayor lujo (para fiestas y banquetes).

Artículos de Viaje y Sport

TODO DE IMPORTACION EXTRANJERA Y CALIDADES PROBADAS; "la última moda y el artículo más práctico".

Gramófonos y Discos

TENEMOS LO MEJOR QUE SE PRODUCE. Nuestros aparatos, sencillos ó lujosos, son incomparables por su elegancia y por su capacidad reproductiva.

Nuestros discos están moldeados según un sistema que ha permitido obtener el máximum de perfección, eliminando los sonidos metálicos y procurándoles la mayor potencialidad, dulzura y durabilidad.

E infinidad de artículos prácticos y elegantes vendidos todos á precios de liquidación

Compre por la 5a. parte de su valor, confección de señoras "estilo sastre", en nuestra "Gran Liquidación".

Aproveche nuestra "Gran Liquidación" para comprar magníficos gramófonos, y discos por menos de la mitad de su precio.

Haga su elección de todo lo que necesite en ropa y artículos generales para niños y niñas y en este momento economizará el 60 0/0, dados los precios á que está liquidando nuestra casa.

Jamás se le presentará una ocasión más propicia para comprar la ropa y artículos generales para hombres, teniendo en cuenta que liquidamos por la 3a. parte de su valor.

La ropa de cama y la ropa de mesa la vendemos en esta "Gran Liquidación" perdiendo de su costo el 75 0/0 "debe Vd. aprovecharlo".

"VENTAS A CRÉDITO"

Nuestra seccion "Créditos á pagar en 10 meses" sigue operando como de costumbre, acordando créditos para la compra de artículos á los precios fijados para la liquidación y en las mismas condiciones que al contado, sin cobrar interés, comisión ni recargo alguno.

CABEZAS

CALLE SARMIENTO (ENTRE CUYO) 522 A 562
ENTRE FLORIDA Y SAN MARTIN.
BUENOS-AIRES.

"VENTAS POR CARTA"

Deben de preferir nuestra casa para efectuar todas sus compras, los que residiendo fuera de la capital, se ven precisados á realizar por carta sus adquisiciones. Haremos llegar á ellos las ventajas que por la gran liquidación, correspondan al llenar sus pedidos.